Numero codice fiscale 80012000826
Partita IVA 02711070827

REPUBBLICA ITALIANA

Regione Siciliana
PRESIDENZA
Dipartimento della Protezione Civile
Il Dirigente Generale

Prot. n.1643/SORIS del 26/02/2012

Ai Sindaci e alle Strutture di cui agli indirizzi allegati

OGGETTO: Sequenza Sismica verificatasi nel distretto sismico "Tirreno Meridionale B". Raccomandazioni e indicazioni operative di Protezione Civile

AVVISO N° 1 del 26/02/2012

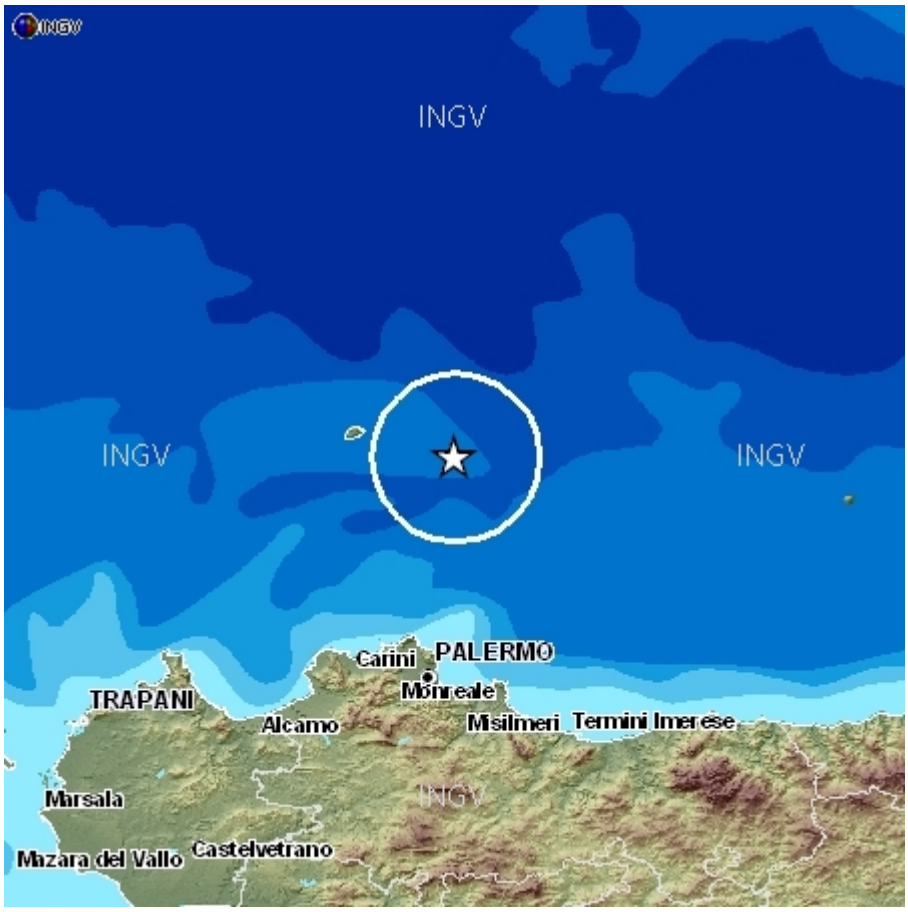

Numero codice fiscale 80012000826
Partita IVA 02711070827

REPUBBLICA ITALIANA

Regione Siciliana
PRESIDENZA
Dipartimento della Protezione Civile
Il Dirigente Generale

RACCOMANDAZIONI E INDICAZIONI OPERATIVE DI PROTEZIONE CIVILE

1. Situazione eventi e criticità

Una sequenza di eventi sismici è stata registrata come di seguito:

- magnitudo(Ml) 4.2 è avvenuto alle ore 21:34 ora locale del giorno 25 febbraio 2012 prof. 43,4 km, LAT 38.647, LONG 13.418;
- magnitudo(Ml) 2 è avvenuto alle ore 21:48 ora locale del giorno 25 febbraio 2012 prof. 51,5 km, LAT 38.713, LONG 13.497;
- magnitudo(Ml) 2.3 è avvenuto alle ore 23:39 ora locale del giorno 25 febbraio 2012 prof. 9,1 km, LAT 38.484, LONG 13.453;
- magnitudo(Ml) 2 è avvenuto alle ore 00:31 ora locale del giorno 26 febbraio 2012 prof. 10,4 km, LAT 38.486, LONG 13.475;

La sequenza è stata localizzata dalla Rete Sismica Nazionale dell'INGV nel distretto sismico: Tirreno Meridionale B evento in mare (a largo dell'Isola di Ustica).

I comuni interessati dall'area degli epicentri sono da comunicato INGV:
<18 Km USTICA (PA), <36 KM ISOLA DELLE FEMMINE,<39 Km CAPACI E PALERMO, <42 Km TORRETTA E FICARAZZI, <45 KM SANTA FLAVIA, VILLABATE, BAGHERIA, CARINI, MONREALE, CINISI E CASTELDACCIA, <48 Km BELMONTE MEZZAGNO, TERRASINI, ALTAVILLA MILICIA E MISILMERI.

2. Attività svolta dal DRPC.

La SORIS, il Servizio Emergenza e il Servizio Sismico Regionale di questo Dipartimento hanno monitorato senza soluzione di continuità a partire dalle ore 21:34 circa del 25 febbraio 2012 l'evolversi della situazione, mantenendosi in contatto telefonico con le Strutture Operative di Protezione Civile ed in particolare con la Sala Situazioni Italia del DPC, il Dirigente Generale del DRPC, i Responsabili dei Servizi Regionali di PC per le Province di Palermo e Trapani del DRPC, le Prefetture interessate dagli eventi e i Comandi Provinciali dei Vigili del Fuoco di Trapani e Palermo, le Capitanerie di Porto di Trapani e Palermo, l'INGV, i Sindaci e/o i Responsabili Comunali di Protezione Civile dei Comuni sopra indicati per accertare l'avvertibilità delle scosse, eventuali danni a persone e cose e quanto posto in essere dai Responsabili locali di Protezione Civile.

L'evento, da un primo monitoraggio, è stato avvertito dalla popolazione, senza segnalazione di danni, a macchia di leopardo in alcuni Comuni della Provincia di Palermo e Trapani e precisamente: Palermo, San Cipirello, Corleone, Montelepre, Capaci, Godrano, Isola Delle Femmine, Bisacquino, Misilmeri, Partinico, Trappeto, Monreale, Borgetto, Alcamo, Trapani.

In considerazione di quanto sopra sono stati individuati principalmente i Comuni ricadenti nel raggio di circa 50 Km dall'epicentro del sisma di maggiore intensità verificatosi (Ml 4.2):

Provincia di Palermo: Balestrate, Partinico, Trappeto, Terrasini, Cinisi, Carini, Giardinello, Borgetto, Montelepre, Torretta, Capaci, Isola delle Femmine, Palermo, Monreale, Altofonte, Belmonte Mezzagno, Misilmeri, Villabate, Ficarazzi, Bagheria, Santa Flavia, Casteldaccia, Altavilla Milicia, Trabia, Termini Imerese;

Provincia di Trapani: Alcamo.

3. Raccomandazioni e indicazioni operative

Si forniscono le seguenti indicazioni operative rivolte ai Sindaci:

1. *seguire l'eventuale evoluzione del fenomeno e dei suoi effetti;*
2. *mantenere i contatti con la Sale e le Strutture Operative attive sul territorio: SORIS - 800 458787; SUES-118; Vigili del Fuoco-115; Corpo Forestale-1515; Forze dell'Ordine-112,113,117; Capitaneria di Porto di Palermo 0916043111; Prefettura di Palermo 091338111; Servizio di P.C. per la Provincia di Palermo (resp. Ing.C.Foti) – 091 7071979 – 3357608109, fax- 0917071867; Capitaneria di Porto di Trapani 0923543911; Prefettura di Trapani 0923598111; Servizio di P.C. per la Provincia di Trapani (resp. Ing.G. Indelicato) – 0923593953 – 3346253818, fax- 092324061, nonché ove del caso con la Sala Situazioni Italia SSI -06 6820;*
3. *pre-allertare i referenti delle attività previste nei piani comunali di emergenza per il rischio sismico,verificandone la reperibilità;*
4. *verificare, prima dell'utilizzo, l'agibilità degli edifici e delle infrastrutture con priorità per quelli strategici e rilevanti ai fini di p.c. (municipi, ospedali, scuole, caserme, ponti, viadotti) e della viabilità;*
5. *pre-allertare il referente del POC - Presidio Operativo Comunale (che sarà reperibile h24);*
6. *pre-allertare le Associazioni di Volontariato operanti nel territorio comunale o viciniori, dandone comunicazione al Servizio di P.C. per la Provincia di Palermo fax- 0917071867, Servizio di P.C. per la Provincia di Trapani fax- 092324061;*
7. *verificare l'effettiva disponibilità di aree libere e idonee per l'attesa e per il ricovero della popolazione;*
8. *verificare l'effettiva disponibilità di edifici sismo-resistenti per allocarvi eventuali centri operativi o funzioni strategiche;*
9. *verificare i piani di evacuazione degli edifici pubblici e delle scuole in particolare;*
10. *porre attenzione agli edifici e manufatti particolarmente vulnerabili e/o con danneggiamenti in atto e/o comunque con particolari situazioni di rischio, adottando tutti i necessari provvedimenti;*

11. *adottare ogni utile ulteriore provvedimento, anche in via preventiva e precauzionale, atto a ridurre eventuali e conseguenti rischi per la popolazione.*

Inoltre nel caso di eventuali ulteriori scosse di entità pari o superiore a quelle in parola:

12. *attivare le procedure previste nei piani di emergenza e di evacuazione;*
13. *attivare il POC per seguire l'evoluzione del fenomeno e dei suoi effetti e per le eventuali successive attivazioni e valutare l'attivazione del COC;*
14. *valutare la sospensione temporanea delle attività (in particolare quella scolastica) nelle strutture non antisismiche e a maggior vulnerabilità;*
15. *raccogliere segnalazioni ed informare la SORIS su eventuali danneggiamenti e/o dell'aggravarsi di quelle in atto, al fine, se del caso, di consentire specifici sopralluoghi tecnici anche a cura del comune stesso.*

Ulteriori raccomandazioni per i Comuni, le Province Regionali, le Aziende sanitarie ed ospedaliere, i gestori di servizi a rete e tutti gli enti proprietari e/o possessori o utilizzatori di strutture strategiche e/o rilevanti ai fini di protezione civile (ospedali, presidi sanitari e ospedalieri, municipi, caserme, ponti e viadotti, infrastrutture e reti di comunicazione e di trasporto energia, gas e acqua, edifici scolastici, di culto e per altre attività):

1. *svolgere tempestivamente verifiche di vulnerabilità ed agibilità, anche speditive, delle medesime strutture. Si rammentano inoltre gli obblighi discendenti dall'OPCM 3274/2003 in merito alle verifiche tecniche di adeguatezza sismica di edifici ed infrastrutture strategiche e/o rilevanti ai fini di protezione civile.*
2. *predisporre e/o verificare i piani, anche speditivi, di evacuazione degli edifici e delle infrastrutture e, per le strutture ospedaliere, i piani di massiccio afflusso, controllo di tutte le strutture pubbliche per aperture in sicurezza.*

4. Monitoraggio delle attivazioni di protezione civile - Attività posta in essere

Si invitano i Sigg.ri Sindaci dei Comuni in indirizzo a comunicare a questo Dipartimento quali attività di prevenzione e precauzionali sono state organizzate, avviate o svolte fra quelle indicate nella citata nota e riportate al precedente par. 3.

Si invitano inoltre le altre amministrazioni in indirizzo a comunicare eventuali attività svolte o programmate e pertinenti l'oggetto.

Si rappresenta alla Prefetture di Palermo e Trapani l'opportunità di mettere a conoscenza della presente nota le strutture statali e le FF.OO., componenti del Sistema di Protezione Civile.

Il Presidente della Regione sta seguendo l'evoluzione degli eventi.

F.TO IL DIRIGENTE GENERALE
(*Ing. Pietro Lo Monaco*)

Numero codice fiscale 80012000826
Partita IVA 02711070827

REPUBBLICA ITALIANA

Regione Siciliana
PRESIDENZA
Dipartimento della Protezione Civile
Il Dirigente Generale

AI SINDACI DEI COMUNI DELLA PROVINCIA DI PALERMO:
Balestrate, Partinico, Trappeto, Terrasini, Cinisi, Carini, Giardinello, Borgetto, Montelepre, Torretta, Capaci, Isola delle Femmine, Palermo, Monreale, Altofonte, Belmonte Mezzagno, Misilmeri, Villabate, Ficarazzi, Bagheria, Santa Flavia, Casteldaccia, Altavilla Milicia, Trabia, Termini Imerese;

AL SINDACO DEL COMUNE DI ALCAMO

PREFETTURA DI PALERMO
PREFETTURA DI TRAPANI

AL PRESIDENTE DELLA PROVINCIA REGIONALE PALERMO
AL PRESIDENTE DELLA PROVINCIA REGIONALE TRAPANI

DRPC – SERVIZIO REG.LE PER LA PROVINCIA DI PALERMO
DRPC – SERVIZIO REG.LE PER LA PROVINCIA DI TRAPANI

DIREZIONE REGIONALE VV.F. - PALERMO
COMANDO PROVINCIALE VV.F. PALERMO
COMANDO PROVINCIALE VV.F. TRAPANI

SUES 118 PALERMO
A.S.P PALERMO
A.S.P TRAPANI

UFFICIO DEL GENIO CIVILE – PALERMO
UFFICIO DEL GENIO CIVILE – TRAPANI

SOPRINTENDENZA BB.CC.AA. – PALERMO
SOPRINTENDENZA BB.CC.AA. – TRAPANI

ANAS – PALERMO
ANAS – CATANIA
ANAS – ROMA

C.A.S. - CONSORZIO AUTOSTRADE SICILIANE – PALERMO

Numero codice fiscale 80012000826
Partita IVA 02711070827

REPUBBLICA ITALIANA

Regione Siciliana
PRESIDENZA
Dipartimento della Protezione Civile
Il Dirigente Generale

DIPARTIMENTO COMANDO CORPO FORESTALE RS - C.O.R. – PALERMO
DIPARTIMENTO INFRASTRUTTURE, MOBILITÀ E TRASPORTI - PALERMO
DIPARTIMENTO BENI CULTURALI E DELL'IDENTITA' SICILIANA - PALERMO
DIPARTIMENTO ISTRUZIONE E FORMAZIONE PROF.LE - PALERMO
DIPARTIMENTO ATTIVITÀ SANITARIE E OSSERV.EPIDEM.- PALERMO
AZIENDA REGIONALE FORESTE DEMANIALI – PALERMO

PROVVEDITORATO OO.PP. – PALERMO
UFFICIO SCOLASTICO REGIONALE - PALERMO
R.I.D. - REGISTRO ITALIANO DIGHE - PALERMO

R.F.I. - RETE FERROVIARIA ITALIANA – PALERMO

C.N.S.A.S. – PALERMO

GESTORI DEI SERVIZI A RETE:
ENEL, TERNA, SNAM, TELECOM, VODAFONE, WIND - LORO SEDI

COMPARTIMENTO POLIZIA STRADALE SICILIA ORIENTALE E OCCIDENTALE

E,p.c.: ALL'ON.LE PRESIDENTE DELLA REGIONE - PALERMO
SEGRETERIA GENERALE DELLA REGIONE - PALERMO
DIPARTIMENTO DELLA PROTEZIONE CIVILE - ROMA
DIPARTIMENTO DEI VIGILI DEL FUOCO E DEL SOCCORSO – ROMA

INGV – CATANIA
INGV – ROMA

TRIBUNALE DI PALERMO
TRIBUNALE DI TRAPANI

PROCURA DELLA REPUBBLICA – PALERMO
PROCURA DELLA REPUBBLICA – TRAPANI