REGIONE SICILIANA - DIPARTIMENTO DELLA PROTEZIONE CIVILE
SERVIZIO EMERGENZA - S.O.R.I.S.
SALA OPERATIVA REGIONALE INTEGRATA SICILIANA
90141 – Palermo, Via Abela n°5
Tel. 091.7433001-103 - 112 – Fax 091.7074796/97
Numero verde 800 458787 - e-mail: soris@protezionecivilesicilia.it

Domenica 1 Giugno 2008

MATTINALE

Riepilogo Eventi Rilevanti delle ultime 24 Ore

VULCANO STROMBOLI

Stralcio Comunicato INGV del 31/05/2008 – Aggiornamento alle 09:30 ora locale.

- L'analisi dei sismogrammi non ha evidenziato segnali sismici associabili ad eventi franosi.
- L'ampiezza del tremore ha mostrato un progressivo incremento fino alle 16:00 circa di ieri. Poi è rapidamente diminuita portandosi su valori medio-bassi.
- Il conteggio degli eventi Very Long Period (VLP) è di circa 14 eventi/ora.
- L'ampiezza dei segnali VLP è in genere su valori bassi con alcuni eventi di ampiezza mediobassa.

METEO

Stralcio delle Previsioni meteo del 31 Maggio 2008 *(dal sito www.protezionecivile.it)*

TENDENZA PER DOMENICA 01 GIUGNO 2008

SUD E SICILIA:

Cielo generalmente sereno o poco nuvoloso, con possibili velature per nubi alte e sottili sulla Sicilia.

TEMPERATURE: In generale rialzo su tutte le regioni.

VENTI: deboli o moderati orientali sulle due isole maggiori,

MARI: Mosso lo Stretto di Sicilia e localmente il Mar Ionio; poco mossi i rimanenti mari.

Stralcio Bollettino di vigilanza meteorologica nazionale del 31-05-2008. *(dal sito www.protezionecivile.it)*

Temperature: senza variazioni significative.
Venti: tendenti a forti sulla Sicilia meridionale.
Mari; tendente a molto mosso localmente agitato lo Stretto di Sicilia.

INCENDI

AcroPDF - A Quality PDF Writer and PDF Converter to create PDF files. To remove the line, buy a license.

Diversi incendi hanno interessato giorno 31/05/2008 il territorio siciliano, in particolare sono stati segnalati
nella Provincia di Agrigento nei comuni di :Palma di Montechiaro, Agrigento Contrada Piano Gatta;
nella Provincia di Caltanissetta nei comuni di: Caltanissetta Contrada San Cataldo
nella Provincia di Catania nei comuni di: Caltagirone Zona Masseria Cutuminello ,Riposto, Adrano Contrada Pallone Rosso, Paternò;
nella Provincia di Enna nei comuni di: Enna Contrada Fonte Dei Conigli;
nella Provincia di Messina nei comuni di: Milì San Marco;
nella Provincia di Palermo nei comuni di: Terrasini, Sant'Elia, Palermo Corso dei Mille.
nella Provincia di Ragusa nel comune di:Ragusa
nella Provincia di Trapani nel comune di Pantelleria

EVENTO SISMICO

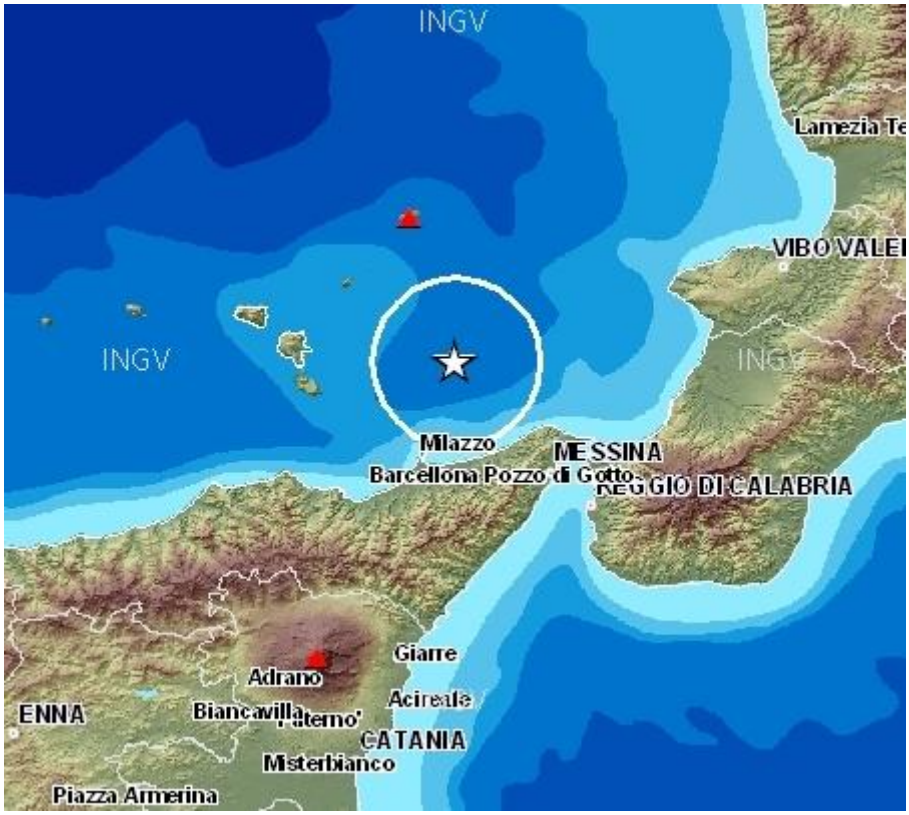

Un terremoto di magnitudo 2,6 è stato registrato alle ore locali 23:33:48 del 31/05/2008 (21:33:48 del 31/05/2008- UTC) dalla Rete Sismica Nazionale dell'INGV e localizzato nel distretto sismico Isole LIPARI (latitudine 38,452 longitudine 15,329 profondità 133,4 Km). Dalle verifiche effettuate il terremoto non è stato avvertito dalla popolazione, e al momento non risultano danni a persone e cose.

AcroPDF - A Quality PDF Writer and PDF Converter to create PDF files. To remove the line, buy a license.