DOCUMENTI DI RIFERIMENTO	N.

COMUNE DI MESSINA

PIANO REGOLATORE GENERALE
VARIANTE GENERALE

RIELABORAZIONE TOTALE IN ADEGUAMENTO AL PARERE DEL C.R.U. n.676 DEL 11-10-1993

APPROVATO CON D.D.R. N. 686 DEL 02/09/2002 e N. 858 del 08/07/2003
PRESA D'ATTO

ELABORATO:	ALLEGATO
DISCIPLINA DEL SUOLO E DEGLI EDIFICI	B2a. 6

SCALA: 1:4.000	DATA:	AGGIORN:

REDAZIONE: COMUNE DI MESSINA SERVIZIO PIANIFICAZIONE URBANA E TERRITORIALE: Direttore Tecnico arch. Manlio MINUTOLI.

LEGENDA

Disciplina del suolo e degli edifici

Simbologia	Zona	Definizione	It mc/mq	If mc/mq	H ml	Piani N°	Note
	A1	Immobili di interesse storico esclusivamente o ambientale	–	–	–	–	Art. 32
	A2	Urbano di interesse ambientale	–	5,00	400.00 910.00	4	Art. 33
	A3	Ad isolati, alle sole delle Fiumare e di resti edifici di alleggi	–	–	–	–	Art. 34
	B1	Residenziali del centro urbano	–	7,00	21,70	7	Art. 36
	B2	Mista residenziale-commerciale-direzionale	–	7,00	21,70	7	Art. 37
	B3a	Satura	–	–	–	–	Art. 38
	B3b	Di particolare interesse tipologico	–	–	–	–	Art. 38 bis
	B4a	Di completamento	–	1,50	11,00	3	Art. 39
	B4b		–	3,00	14,50	4	Art. 39
	B4c		–	5,00	21,70	6	Art. 39
	B4d		–	3,00	11,00	3	Art. 39
	B4e		–	1,50	7,50	2	Art. 39
	B5a	Di recupero	1,20	–	7,50	2	Art. 40
	B5b	Di recupero	3,00	–	14,50	4	Art. 40
	B5c	Di riqualificazione del tessuto urbanistico	5,00	–	21,70	6	Art. 40 bis
	C1a	Di espansione	1,50	–	18,00	5	Art. 41
	C1b	Di espansione	1,20	–	11,00	3	Art. 41
	C1c	Di espansione	1,00	–	11,00	3	Art. 41
	C1d	Di espansione di tipo mista sede per l'edilizia economica e popolare	0,50	–	7,50	2	Art. 41
	C1e	Di espansione prevalente mente per l'edilizia economica e popolare	0,75	–	16,50	5	Art. 41
	C2a	Di espansione per l'edilizia economica e popolare	1,00	–	–	–	Art. 42
	C2b	Di espansione per l'edilizia economica e popolare	1,20	–	–	–	Art. 42
	C2c	Di espansione per l'edilizia economica e popolare	1,50	–	–	–	Art. 42

Simbologia	Zona	Definizione	It mc/mq	If mc/mq	H ml	Piani N°	Note
		C_{2d} Piani esecutivi in corso di attuazione o deliberati					Art. 42 bis
	C	C_3 Di espansione mista residenziale commerciale e direzionale	1,50	–	18,00	5	Art. 43
C4		C_4 Residenza stagionale con insediamenti diffusi	0,40	–	7,50	2	Art. 44
C5		C_5 Residenza stagionale con insediamenti diffusi	0,75	–	11,00	3	Art. 44
C6		C_6 Ricettività alberghiera ed extralberghiera	0,75	–	11,00	3	Art. 44
	D	D_1 Lottizzato e di completamento	–	–	12,00	2	Art. 46 m=926
		D_{2a} Di espansione	–	–	12,00	2	Art. 47 m=1/2 del lotto
		D_{2b} P.I.P. in attuazione, ASI e Piani di Lott. operanti					Art. 47
	E	E_1 Verde agricolo	–	0,03	7,50	2	Art. 49
		E_2 Verde ambientale	–	–	–	–	Art. 50
Serre		E_3 Verde speciale	–	0,03	7,50	2	Art. 51
		F_a Servizi territoriali valutati					Art. 53
		F_{1a} Scuola superiore					Art. 54
		F_{1b} Università					Art. 54
		F_{1c} Attrezzature sociali e servizi veterinari					Art. 54
		F_{1d} Residenza collettiva, ist. religiosi, case di cura e di riposo annessi, pensionati, istelli, alberghi per la gioventù, campeggi					Art. 54
		F_{1e} Carceri (P) e comerme (M)					Art. 54
	F	F_{1f} Attrezzature per i trasporti, centri commerciali, attrezzature commerciali, parcheggi multipiano, motel					Art. 54
		F_{1g} Ospedali					Art. 54
		F_{1h} Attrezzature sportive di interesse territoriale					Art. 54
		F_{1i} Attrezzature per la cultura e il tempo libero					Art. 54
		F_{1l} Uffici, Fiera					Art. 54
		F_{1m} Aree destinate alla fruizione del mare e ad impianti di pertinenza balneare					Art. 54
		F_{1n} Fascia Costiera					Art. 54
		F_2 Parchi pubblici urbani e territoriali					Art. 55
	G	Verde privato					Art. 58
	Sp	$S_{p/c}$ Servizi pubblici attuati mediante (a)(b)(c) – D.M. n. 1444/68					Art. 57
		$S_{p/p}$ Servizi pubblici attuati di progetto (a)(b)(c) – D.M. n. 1444/68					Art. 57
H1		H_1 Aree portuali					Art. 58
	H	H_2 Aree ferroviarie					Art. 59
		H_3 Aree cimiteriali					Art. 60
		H_4 Zone e impianti militari					Art. 61
		H_5 Impianti e attrezzature tecnologiche					Art. 62
	I	I_1 Fascia di rispetto e linea di arretramento autostradale					Art. 63
		I_2 Fascia di rispetto e linea di arretramento ferroviarie					Art. 63
		I_3 Bosco					Art. 64
		Linea di arretramento (art. 15 L.R. 12-06-76, n. 78)					Art. –
		Programma integrato ex art. 16 L. 179/92 (Delib. Giunta Municipale n° 1537 del 10/10/97)					Art. 40 bis
		Zone caratterizzate ai sensi dell'art. "18 bis" delle N. A.					Art. –
		P.P.E. Piani Particolareggiati Esecutivi					Art. 18
		A.S.I. Piani Particolareggiati Esecutivi					Art. –
		P.P.R. Piani Particolareggiati di Risanamento					Art. –
		Residenza / Attrezzature e servizi pubblici o di uso pubblico					
		Interventi ex L.R. 10/91 già approvati e in corso di approvazione da parte dell'A.T.A.					

SERVIZI ED ATTREZZATURE

(E) Esistente (P) Progetto

	Asilo nido	(F)	Fiera
(Is)	Istruzione dell'obbligo	(Mr)	Mercati rionali
(Ac)	Attrezzature di interesse comune	(Mg)	Mercati generali
(Va)	Verde attrezzato	(PT)	Poste e Telegrafi
(P)	Parcheggi	(**)	Attrezzature sanitarie
(Is)	Istituti superiori	(cs)	Attrezzature assistenziali
(Is)	Universita'	(Cs)	Attrezzature culturali
(V)	Verde pubblico	(T)	Teatro
(As)	Attrezzature sportive	(M)	Museo
(As)	Area archeologica	(*)	Servizi amministrativi
(Ch)	Chiese	(FS)	Stazione ferroviaria
(Ir)	Istituti religiosi	(S)	Altri servizi
(H)	Ospedali		

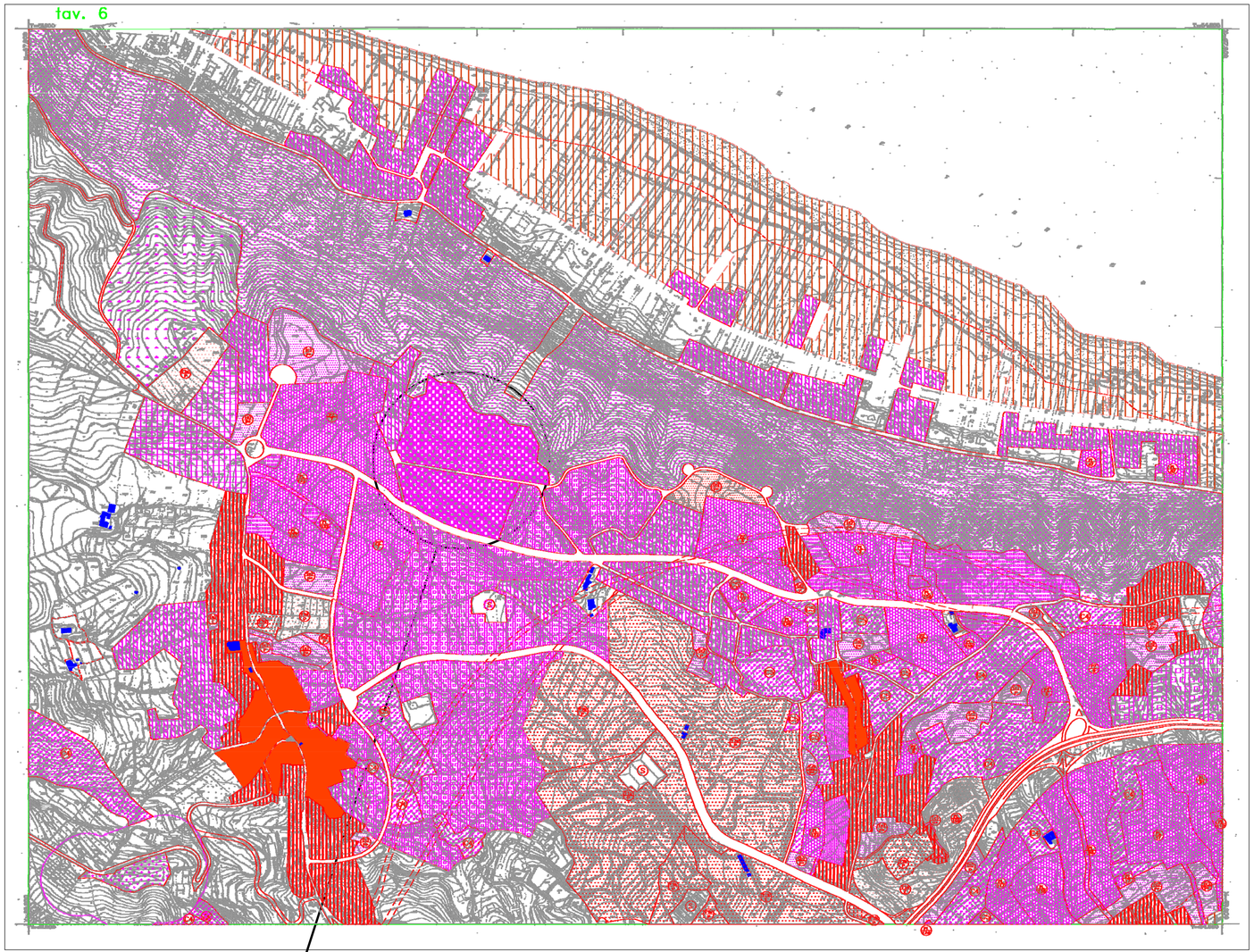
D.M. n. 1444/68

(a)	Istruzione dell'obbligo	(a)	Verde attrezzato
(b)	Attrezzature di interesse comune	(b)	Parcheggi
(c)	Attrezzature di interesse comune		

Elenco " 167 "

(167/1)	"P.Z." Giampilieri	(167/6)	"P.Z." San Licandro
(167/2)	"P.Z." Mili	(167/7)	"P.Z." Faro Superiore
(167/3)	"P.C." Zafferia	(167/8)	"P.Z." Sperone
(167/4)	"P.C." Minissale Monte	(167/9)	"P.C." Sperone
(167/5)	"P.Z." Camaro S.Paolo	(167/10)	"P.C." Sperone

tav. 6



CENTRALE SNAM RETE GAS DI MESSINA

AREA CENTRALE SNAM RETE GAS ZONA H5.
IMPIANTI E ATTREZZATURE TECNOLOGICHE – Art. 62 N.T.A.

Rev.	DATA	DESCRIZIONE	ELABORATO	VERIFICATO	APPROVATO
0	14-09-21	EMISSIONE PER ENTI	BELELLI	LETIZI	BELELLI

CLIENTE	PROGETTISTA	COMMESSA	UNITA' N.
snam	SAIPEM	023116	00

ADEGUAMENTO IMPIANTO DI COMPRESSIONE GAS DI MESSINA (ME) – GENERALE

DIS. N. 00-CB-B-12008

MESSINA
PIANO REGOLATORE GENERALE
TAV. 6

REVISIONE 0

FG. 1 DI 1

SCALA /

DOCUMENTO DI PROPRIETA' Snam Rete Gas. LA SOCIETA' TUTELERA' I PROPRI DIRITTI IN SEDE CIVILE E PENALE A TERMINI DI LEGGE.