

REPUBBLICA ITALIANA  
Regione Siciliana  
Presidenza della Regione Siciliana  
Autorità di Bacino del Distretto Idrografico della Sicilia  
Servizio 2 "ASSETTO DEL TERRITORIO"  
Unità Operativa .2.1

Aggiornamento del Piano Stralcio di Bacino  
per l'Assetto Idrogeologico (P.A.I.)  
(Art. 68 commi 4 bis e 4 ter del D.Lgs. 3 Aprile 2006, n. 152 e ss. mm. ii.)

#### Previsione di Aggiornamento

Bacino Idrografico del F. Torto (031); Area tra F. Imera settentrionale e  
F. Torto (031a); Area tra F. Torto e F. San Leonardo (32); Bacino  
Idrografico del F. San Leonardo (033); Bacino Idrografico del F. Verdura  
ed Area tra F. Verdura e F. Magazzolo (061); Bacino Idrografico del F.  
Platani (063)

#### GEOMORFOLOGIA

COMUNE DI: Castronovo di Sicilia

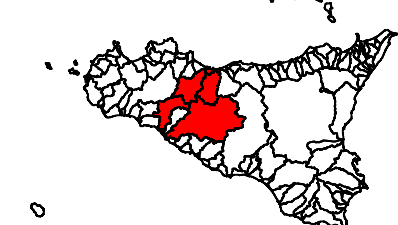

CTR N.621090 - SCALA 1:10.000  
CARTA DELLA PERICOLOSITA' E DEL RISCHIO

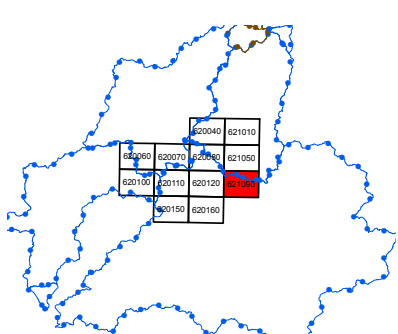

#### LEGENDA

##### LIVELLI DI PERICOLOSITA'

- P0 basso
- P1 moderato
- P2 medio
- P3 elevato
- P4 molto elevato
- Sito di attenzione; fascia di rispetto per probabile evoluzione del dissesto
- Limite di pericolosità e/o fascia di rispetto coperta da area a pericolosità maggiore/rischio

##### LIVELLI DI RISCHIO

- R1 moderato
- R2 medio
- R3 elevato
- R4 molto elevato

- Limite bacino idrografico
- Limite area territoriale
- Limite comunale

