

REPUBBLICA ITALIANA



Regione Siciliana
Presidenza della Regione Siciliana
Autorità di Bacino del Distretto Idrografico della Sicilia

Servizio 2 "ASSETTO DEL TERRITORIO"
Unità Operativa 2.1

Aggiornamento del Piano Stralcio di Bacino
per l'Assetto Idrogeologico (P.A.I.)
(Art. 67 del D.Lgs. 3 Aprile 2006, n. 152 e ss. mm. ii.)

Conferenza programmatica del 12/04/2021
(Art. 130 della L.R. n. 6 del 03/05/2001)

Bacino Idrografico del Torrente Forgia (048)
Area Territoriale tra il bacino del Torrente Forgia e
il bacino del Fiume Lenzi Baiata (048a)
Area Territoriale tra il bacino del Torrente Forgia e Punta di Solanto (047)
Bacino Idrografico del Fiume Lenzi-Baiata (049)
Bacino idrografico del Fiume Birgi (051) ed Area Territoriale tra il Bacino
Idrografico del Fiume Birgi ed il Bacino Idrografico del Fiume Lenzi (050)

GEOMORFOLOGIA

COMUNE DI: ERICE

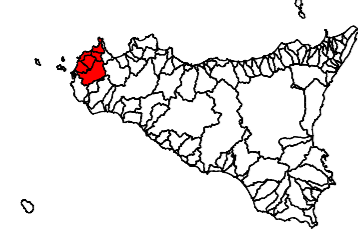

CTR N.592120 - SCALA 1:10.000
CARTA DELLA PERICOLOSITA' E DEL RISCHIO

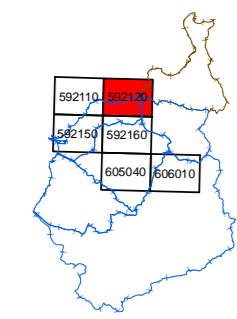

LEGENDA

LIVELLI DI PERICOLOSITA'

- P0 basso
- P1 moderato
- P2 medio
- P3 elevato
- P4 molto elevato
- Sito di attenzione; fascia di rispetto per probabile evoluzione del dissesto
- Limite di pericolosità e/o fascia di rispetto coperta da area a pericolosità maggiore/rischio

LIVELLI DI RISCHIO

- R1 moderato
- R2 medio
- R3 elevato
- R4 molto elevato
- Limite bacino idrografico
- Limite area territoriale
- Limite comunale

