REPUBBLICA ITALIANA

Regione Siciliana

ASSESSORATO REGIONALE DELLE
INFRASTRUTTURE E DELLA MOBILITA'
Dipartimento Regionale Tecnico
SERVIZIO UFFICIO DEL GENIO CIVILE di TRAPANI
U.O. 5 – Concessioni e autorizzazioni: Acque – Impianti elettrici
Codice fiscale 80012000826

AV V I S O

(pubblicato ai sensi dell'art. 111 del T.U. 11/12/1933 n° 1775)

Il sottoscritto Ingegnere Capo dell'Ufficio del Genio Civile di Trapani;

VISTA la domanda pervenuta in data 10/08/2021, assunta al protocollo di questo Ufficio al n. 127302 con la quale la Società "**VGE 03 s.r.l.**" con sede in Piazza manifattura n. 1 del Comune di Rovereto (TN) - P.IVA IT04805610237, ha chiesto, ai sensi dell'art. 111 del T.U. 11/12/1933 n° 1775, nell'ambito del procedimento di A. U. ai sensi dell'art. 12 del D. Lgs. 387/2003, l'autorizzazione per la costruzione e l'esercizio di linee elettriche in MT ed AT nonché delle relative opere connesse a servizio di un impianto eolico, denominato "Parco Eolico Chelbi" composto da n. 7 aerogeneratori, per una potenza complessiva di 42 MW da realizzare in località nel territorio del Comune di **Mazara del Vallo** e punto di immissione nella RTN ricadente in territorio del Comune di **Marsala**;

VISTA la nota n. 137495 del 07/09/2021 con la quale questo Ufficio ha chiesto la documentazione necessaria per l'espletamento del relativo iter istruttorio;

VISTA la nota pervenuta in data 05/10/2021, assunta al protocollo di questo Ufficio al n. 151572 con la quale la Società richiedente ha inoltrato la suindicata documentazione;

VISTO il progetto allegato all'istanza di che trattasi dal quale si evince che le particelle interessate dalla realizzazione delle opere sono quelle indicate nel *piano particellare di esproprio relativo ai Fogli di mappa n.* ***13-14-15-16-17-4-1-2*** *del Comune di* ***Mazara del Vallo*** *e n.* ***182-165-189*** *del Comune di* ***Marsala***;

VISTO il T.U. 11/12/1933 n° 1775 concernente le disposizioni sulle acque e sugli impianti elettrici;

A V V I S A

il pubblico della presentazione della suddetta domanda.

L'originale della stessa ed il progetto allegato sono depositati presso l'Ufficio del Genio Civile di Trapani per quindici giorni consecutivi a decorrere dalla data di pubblicazione e potranno essere messi a disposizione di chiunque ne abbia interesse previo accordo da prendere col funzionario incaricato mediante appuntamento da concordare a mezzo mail (maurizio.morselli@regione.sicilia.it) o a mezzo pec istituzionale.

Detto avviso sarà pubblicato dal **22/10/2021,**, per quindici giorni consecutivi, sia all'Albo Pretorio dei Comuni di **Mazara del Vallo e Marsala** sia all'Albo Pretorio online di questo Ufficio.

A norma dell'art. 112 del succitato T.U., le osservazioni e le opposizioni cui potrà essere vincolata la sopramenzionata autorizzazione dovranno essere presentate entro trenta giorni dalla suddetta data.

Trapani, lì **14/10/2021** Prot. n. **157590** Pos.: **II.EE./1608**

F.to Il Funzionario Direttivo
Geom. Maurizio Morselli

F.to Il Dirigente Responsabile dell'U.O. 5
(Ing. Giuseppe Marino)

F.to **L'INGEGNERE CAPO**
(Ing. Salvatore Caruso)

Si allega: ***piano particellare di esproprio relativo ai Fogli di mappa n. 13-14-15-16-17-4-1-2 del Comune di Mazara del Vallo e n. 182-165-189 del Comune di Marsala.***

Volta Green Energy

REGIONE SICILIA

Provincia di Trapani

COMUNI DI MAZARA DEL VALLO E MARSALA

PROGETTO

PARCO EOLICO CHELBI

PROGETTO DEFINITIVO

COMMITTENTE:

VGE 03
Piazza Manifattura, 1 – 38068 Rovereto (TN)
Tel. +39 0464 625100 - Fax +39 0464 625101 - PEC vge03@legalmail.it

PROGETTISTA:

Hydro Engineering s.s.
di Damiano e Mariano Galbo
via Rossotti, 39
91011 Alcamo (TP) Italy

ORDINE DEGLI INGEGNERI
Ing. Mariano Galbo
N. 724
PROV. TRAPANI

OGGETTO DELL'ELABORATO:

PIANO PARTICELLARE DI ESPROPRIO

N° Elaborato	DATA	SCALA	FOGLIO	FORMATO	CODICE DOCUMENTO
CH-CE07	Aprile 2021	/	1 di 40	A4	

NOME FILE: CH-CE07 PIANO PARTICELLARE DI ESPROPRIO_REV00

Questo elaborato è di proprietà di VGE 03 ed è protetto a termini di legge

Volta g.e. green energy

Storia delle revisioni del documento

REV.	DATA	DESCRIZIONE REVISIONE	REDATTO	VERIFICATO	APPROVATO
00	**Aprile 2021**	PRIMA EMISSIONE	AB	VF	MG

1. PREMESSA

VGE 03 S.r.l. (di seguito anche la "Società") è una società appartenente al Gruppo Volta Green Energy (di seguito anche "VGE").

Volta Green Energy, con sede in 38068 Rovereto (TN), Piazza Manifattura n. 1, iscritta alla CCIAA di Trento al n° 02469060228, REA TN – 226969, Codice Fiscale e Partita IVA 02469060228 opera nel settore della produzione di energia elettrica da fonti rinnovabili e nasce dall'esperienza più che decennale di professionisti, con oltre 350 MW di parchi eolici e 16 MW di impianti fotovoltaici sviluppati, costruiti e gestiti.

VGE, avvalendosi delle competenze dei propri dipendenti, nonché delle professionalità e manodopera locali, è in grado di gestire tutte le fasi di vita di un progetto: sviluppo, financing, ingegneria, costruzione ed operation.

VGE 03, anch'essa con sede in 38068 Rovereto (TN), Piazza Manifattura n. 1, iscritta alla CCIAA di Trento al n° TN - 237979, Codice fiscale 04805610237 e Partita IVA IT04805610237, ha in progetto la realizzazione di un impianto di produzione di energia elettrica da fonte eolica, mediante l'installazione di 7 aerogeneratori di potenza unitaria pari a 6 MW, per una potenza complessiva di 42 MW, sito in località Chelbi, nel Comune di Mazara del Vallo, in provincia di Trapani (di seguito anche "Parco Eolico Chelbi").

Secondo quanto previsto dal preventivo prot. n. 34740347 rilasciato da Terna SpA in data 22/02/2021, poi accettato in data 31/03/2021, l'impianto si collegherà alla RTN per la consegna della energia elettrica prodotta attraverso una stazione utente di trasformazione e consegna (di seguito anche "SSEU") da collegare in antenna a 220 kV con una nuova stazione elettrica di smistamento (di seguito anche "SE") a 220 kV della RTN, da inserire in entra - esce sulla linea RTN a 220 kV "*Fulgatore – Partanna*".

Il modello tipo di aerogeneratore (di seguito anche 'WTG') scelto, dopo opportune considerazioni tecniche ed economico finanziarie, è il modello tipo Siemens Gamesa SG170 da 6 MW con altezza mozzo pari a 115 m, diametro rotore pari a 170 m e altezza massima al top della pala pari a 200 m. Questo modello tipo di aerogeneratore è allo stato attuale quello ritenuto più idoneo per il sito di progetto dell'impianto.

L'area interessata dal posizionamento degli aerogeneratori ricade in località Chelbi, nel Comune di Mazara del Vallo, in contrada Chelbi, Chelbi Maggiore, Masseria Vecchia e La Carcia, in provincia di Trapani, su una superficie a destinazione agricola. I terreni sui quali si intende realizzare l'impianto sono tutti di proprietà privata; di questi, quelli su cui è prevista l'installazione degli aerogeneratori sono nella disponibilità della Società proponente. Il territorio è caratterizzato da un'orografia prevalentemente collinare, le posizioni delle macchine hanno all'incirca un'altitudine media s.l.m. di 152 m.

L'installazione di questi 7 aerogeneratori permetterà di sfruttare al massimo la buona risorsa

eolica presente nel sito di progetto, consentendo una produzione annua stimata di energia elettrica pari a 121,157 GWh/anno. Il risultato sarà un notevole contributo al risparmio di emissioni di gas ad effetto serra.

La presente relazione tecnica specialistica ha per oggetto la stima delle aree occupate dalle opere del progetto nell'ambito del piano particellare di esproprio.

2. PIANO PARTICELLARE DI ESPROPRIO

2.1 RELAZIONE DI STIMA

Oggetto della presente relazione è il calcolo delle indennità di esproprio per diritti di proprietà, per servitù coattiva e per occupazione temporanea, relative alle aree occupate per la realizzazione delle infrastrutture del Parco Eolico Chelbi, nei Comuni di Mazara del Vallo e Marsala, in provincia di Trapani, in testa alla Società **VGE 03 S.r.l.**

Le aree del parco eolico in progetto soggette ad esproprio interessano le seguenti infrastrutture:

- Plinto di fondazione degli aerogeneratori.

Le aree del parco eolico soggette a servitù coattiva interessano le seguenti infrastrutture:

- Piazzole per il montaggio e la manutenzione degli aerogeneratori in fase di esercizio;
- Viabilità a servizio del parco eolico e di accesso alle singole piazzole;
- Area di sorvolo del rotore di ogni aerogeneratore;
- Elettrodotto interrato per la rete elettrica a servizio di ogni singolo aerogeneratore fino alla sottostazione utente di trasformazione e consegna, posta nel Comune di Marsala, per i soli tratti che interesseranno le proprietà private;

Le aree soggette a servitù coattiva temporanea interessano le seguenti infrastrutture:

- Aree di stoccaggio temporaneo durante la realizzazione;

Viabilità e relativi allargamenti temporanei per i trasporti durante la realizzazione.

2.2 MODALITA' DI VALUTAZIONE DEGLI INDENNIZZI DEI TERRENI

Indennità di esproprio

Il calcolo delle indennità di esproprio, essendo opera di pubblica utilità e realizzata da soggetto privato, viene eseguito prendendo come riferimento l'art. 36 del D.P.R. 8/06/2001 n. 327.

Si mette in evidenza, innanzitutto, che tutte le aree interessate dalla procedura di esproprio ricadono in zona agricola.

Soltanto per puro elemento di confronto vengono riportati nella presente "i valori agricoli medi" determinati dalla commissione provinciale per la Provincia di Trapani in data 05/02/2013.

Detti valori medi sono riportati nella tabella riepilogativa di cui al pronunciamento n. 4 della commissione in data 05/02/2013 relativamente alla regione agraria n. 5, comuni di Campobello di Mazara, Castelvetrano, Mazara del Vallo.

L'indennità è stata dunque determinata applicando il valore venale (Vv) dei terreni secondo le diverse colture.

Per tale valore è stato preso come base di raffronto il valore del mercato locale degli ultimi due anni.

Tali aree sono state suddivise oltre che in base ai prezzi di mercato locali anche in base all'orografia del terreno, al grado di urbanizzazione presente nella zona e allo stato dei servizi generali presenti nelle immediate vicinanze.

Nelle sottostanti tabella 1 e tabella 2 sono riepilogate le indennità di esproprio a mq.

Le aree, ricadenti nell'agro del comune di Mazara del Vallo, sono censite ai seguenti fogli catastali:

13 – 14 – 15 – 16 – 17 – 4 – 1 - 2

Tabella 1: RIEPILOGO INDENNITÀ DI ESPROPRIO

N°	Tipologia colture	Indennità €/mq
1	Area Fab DM	0,45
2	Corte	0,95
3	Fabb. Diruto	0,45
4	Pascolo	0,55
5	Seminativo	0,95
6	Uliveto	2,90
7	Vigneto	3,20

Le aree, ricadenti nell'agro del comune di Marsala, sono censite ai seguenti fogli catastali:

182 – 165 - 189

Tabella 2: RIEPILOGO INDENNITÀ DI ESPROPRIO

N°	Tipologia colture	Indennità €/mq
1	Vigneto	3,30
2	Seminativo	0,95
3	Pascolo	0,50

Si fa notare che

- per le aree libere o corti comuni a più particelle, per le stradelle private di accesso ai fondi e per i piazzali liberi a servizio degli stessi è stato considerato il valore dell'incolto produttivo;
- per i fabbricati diruti è stato considerato il valore della coltivazione prevalente circostante (Vigneto).

Indennità di servitù coattiva

Modalità di calcolo per le aree interessate dalle piazzole e dalle strade di servizio e per le aree interessate dal passaggio di elettrodotti interrati e cavidotti e per quelle interessate dal sorvolo del rotore di ogni singolo aerogeneratore.

La prima indennità è determinata sulla base dell'effettivo ingombro delle opere da realizzare relative alle piazzole o alle strade di servizio e dai relativi allargamenti stradali.

La seconda indennità è determinata sulla base dell'ingombro dell'intervento che interessa le particelle, comprendente una striscia di 3 metri misurata trasversalmente all'asse dell'elettrodotto/cavidotto.

La terza indennità viene valutata sulla base della reale proiezione sulle particelle interessate dal rotore dell'aerogeneratore considerando una rotazione di 360° lungo l'asse verticale, aumentata, quando possibile, di una fascia di rispetto di 15 m.

Per il calcolo dell'indennità viene fatto riferimento ad 1/2 del valore venale medio in quanto le opere realizzate non inficiano l'utilizzo agricolo del suolo.

Nelle sottostanti tabella 3 e tabella 4 sono riepilogate le indennità di servitù coattiva a mq.

Le aree, ricadenti nell'agro del comune di Mazara del Vallo, sono censite ai seguenti fogli catastali:

13 – 14 – 15 – 16 – 17 – 4 – 1 - 2

Tabella 3: RIEPILOGO INDENNITÀ DI SERVITÙ

N°	Tipologia colture	Indennità €/mq
1	Area Fab DM	0,23
2	Corte	0,48
3	Fabb. Diruto	0,23
4	Pascolo	0,28
5	Seminativo	0,48
6	Uliveto	1,45
7	Vigneto	1,60

Le aree, ricadenti nell'agro del comune di Marsala, sono censite ai seguenti fogli catastali:

182 – 165 - 189

Tabella 4: RIEPILOGO INDENNITÀ DI SERVITÙ

N°	Tipologia colture	Indennità €/mq
1	Vigneto	1,65
2	Seminativo	0,48
3	Pascolo	0,25

Indennità per occupazione temporanea

L'indennità relativa alle occupazioni temporanee deve essere calcolata per ogni anno pari ad un dodicesimo di quanto sarebbe dovuto nel caso di esproprio dell'area e per ogni mese o frazione di mese pari ad un dodicesimo di quella annua.

Nello specifico l'indennità per le occupazioni temporanee è stata calcolata considerando un periodo di 2 anni.

Si riportano di seguito le copie dei documenti alla presente allegati e gli elaborati utilizzati per la redazione della presente:

1. Estratto del pronunciamento n. 4 del 5.2.2013 della Commissione Provinciale con indicazione della regione agraria (All. 1);
2. Prospetto di calcolo delle indennità (All. 2);
3. Elaborato VGE03-CE07.2 - Piano Particellare di esproprio: Inquadramento generale su base catastale.

Negli elaborati 2 e 3 sopra elencati si calcolano le aree e le indennità relative alle ditte che potrebbero essere interessate da occupazione anticipata preordinata all'espropriazione e per servitù coattiva e da occupazione temporanea, sono anche riportate le aree relative alle ditte per cui sono già stati acquisiti i diritti reali di locazione, superficie e servitù.

Ufficio del territorio di TRAPANI

Data: 12/04/2013
Ora: 10.11.59

Valori Agricoli Medi della provincia

Annualità 2013

Dati Pronunciamento Commissione Provinciale

n.4 del 05/02/2013

Pubblicazione sul BUR

n.- del -

	REGIONE AGRARIA N°: 3 ISOLA DI PANTELLERIA Comuni di: PANTELLERIA				**REGIONE AGRARIA N°: 4** PIANURA DI TRAPANI Comuni di: MARSALA, PACECO, TRAPANI, PETROSINO			
COLTURA	**Valore Agricolo (Euro/Ha)**	**Sup. > 5%**	**Coltura più redditizia**	**Informazioni aggiuntive**	**Valore Agricolo (Euro/Ha)**	**Sup. > 5%**	**Coltura più redditizia**	**Informazioni aggiuntive**
AGRUMETO					43300,00			
BOSCO CEDUO	13000,00							
BOSCO D`ALTO FUSTO					6500,00			
CANNETO					7000,00			
CAPPERETO	60000,00	SI	SI					
FICODINDIETO	12000,00				9000,00			
FICODINDIETO IRRIGUO					16500,00			
FRUTTETO					27500,00			
INCOLTO PRODUTTIVO	7000,00				4000,00			
MANDORLETO					8000,00			
ORTO	22000,00				21000,00			
ORTO IRRIGUO	45000,00				37000,00			
PASCOLO	9000,00				5000,00			
PASCOLO ARBORATO					5500,00			
SEMINATIVO	10000,00				9500,00			
SEMINATIVO ARBORATO					9200,00			

Ufficio del territorio di TRAPANI

Data: 12/04/2013
Ora: 10.11.59

Valori Agricoli Medi della provincia

Annualità 2013

Dati Pronunciamento Commissione Provinciale

n.4 del 05/02/2013

Pubblicazione sul BUR

n.- del -

	REGIONE AGRARIA N°: 3 ISOLA DI PANTELLERIA Comuni di: PANTELLERIA				**REGIONE AGRARIA N°: 4** PIANURA DI TRAPANI Comuni di: MARSALA, PACECO, TRAPANI, PETROSINO			
COLTURA	**Valore Agricolo (Euro/Ha)**	**Sup. > 5%**	**Coltura più redditizia**	**Informazioni aggiuntive**	**Valore Agricolo (Euro/Ha)**	**Sup. > 5%**	**Coltura più redditizia**	**Informazioni aggiuntive**
SEMINATIVO IRRIGUO					21000,00			
TERRENO DESTINATO A COLTIVAZIONE IN SERRA					42000,00			
ULIVETO	40000,00				26500,00			
ULIVETO IRRIGUO					33000,00			
VIGNETO A SPALLIERA	66000,00				33000,00			
VIGNETO A SPALLIERA IRRIGUO					40000,00	SI	SI	
VIGNETO A TENDONE					41000,00			
VIGNETO ALBERELLO	45000,00				22000,00			
VIGNETO ALBERELLO IRRIGUO					25000,00			
VIGNETO ULIVETO					25000,00			
VIVAIO					87000,00			

Ufficio del territorio di TRAPANI

Data: 12/04/2013
Ora: 10.11.59

Valori Agricoli Medi della provincia

Annualità 2013

Dati Pronunciamento Commissione Provinciale

n.4 del 05/02/2013

Pubblicazione sul BUR

n.- del -

	REGIONE AGRARIA N°: 5 PIANURA DI MAZARA DEL VALLO Comuni di: CAMPOBELLO DI MAZARA, CASTELVETRANO, MAZARA DEL VALLO				**REGIONE AGRARIA N°: 6** ISOLE EGADI Comuni di: FAVIGNANA			
COLTURA	**Valore Agricolo (Euro/Ha)**	**Sup. > 5%**	**Coltura più redditizia**	**Informazioni aggiuntive**	**Valore Agricolo (Euro/Ha)**	**Sup. > 5%**	**Coltura più redditizia**	**Informazioni aggiuntive**
AGRUMETO	43300,00							
BOSCO					8000,00			
BOSCO D`ALTO FUSTO	6500,00							
CANNETO	7000,00							
FICODINDIETO	9000,00				11000,00			
FICODINDIETO IRRIGUO	18000,00							
FRUTTETO	27000,00				27000,00			
INCOLTO PRODUTTIVO	4500,00				6000,00			
MANDORLETO	8000,00							
ORTO	21000,00				22500,00			
ORTO IRRIGUO	36500,00				45000,00			
PASCOLO	5500,00				7000,00			
PASCOLO ARBORATO	6000,00							
PASCOLO CESPUGLIATO					7500,00			
SEMINATIVO	9500,00				13000,00			

Ufficio del territorio di TRAPANI

Data: 12/04/2013
Ora: 10.11.59

Valori Agricoli Medi della provincia

Annualità 2013

Dati Pronunciamento Commissione Provinciale

n.4 del 05/02/2013

Pubblicazione sul BUR

n.- del -

	REGIONE AGRARIA N°: 5 PIANURA DI MAZARA DEL VALLO Comuni di: CAMPOBELLO DI MAZARA, CASTELVETRANO, MAZARA DEL VALLO				**REGIONE AGRARIA N°: 6** ISOLE EGADI Comuni di: FAVIGNANA			
COLTURA	**Valore Agricolo (Euro/Ha)**	**Sup. > 5%**	**Coltura più redditizia**	**Informazioni aggiuntive**	**Valore Agricolo (Euro/Ha)**	**Sup. > 5%**	**Coltura più redditizia**	**Informazioni aggiuntive**
SEMINATIVO ARBORATO	9200,00							
SEMINATIVO IRRIGUO	21000,00				19000,00	SI	SI	
SUGHERETO	5500,00							
TERRENO DESTINATO A COLTIVAZIONE IN SERRA	42000,00							
ULIVETO	29000,00							
ULIVETO IRRIGUO	38000,00	SI	SI					
VIGNETO					40000,00			
VIGNETO A SPALLIERA	32000,00							
VIGNETO A SPALLIERA IRRIGUO	39000,00							
VIGNETO A TENDONE	41000,00							
VIGNETO ALBERELLO	21000,00							
VIGNETO ALBERELLO IRRIGUO	24500,00							
VIGNETO ULIVETO	25500,00							
VIVAIO	87000,00							

DATI GENERALI															VALORE VENALE UNITARIO- V.V.	AREE IN ESPROPRIO		AREE IN ASSERVIMENTO			AREE IN OCCUPAZIONE TEMPORANEA		NOTE
																SUPERFICIE (SE)	INDENNITA' DI ESPROPRIO (V.-V.) x (SE)	SORVOLO SUPERF. (SS)	PIAZZOLA, ELETTROOTTO E VIABILITA' SUPERF. (SS)	INDENNITA' SERVITU' (SS) x (V.-V.) x 0,50	SUPERFICIE (SO)	INDENNITÀ OCCUPAZIONE TEMPORANEA SO x V.V./12 x n. anni	
INFO GENERALI				DATI ANAGRAFICI DITTE				DATI CATASTALI															
ID Ditta	Tratto	Descrizione	Elettrodotto	Ditta intestataria	Luogo di nascita	Data di nascita	Codice fiscale	Comune	Foglio	Particella	Qualità	Classe	Superficie (mq)	R.D.	€/mq	mq	€	mq	mq	€	mq	€	
1	CH01	Sorvolo e area temporanea		ALAGNA ROSA	MARSALA (TP)	06/12/1948	LGNRSO48T46E974I	Mazara Del Vallo	13	429	Vigneto	1	10.340,00	144,18 €	3,20			122,50		196,00	122,50	65,33	
2	CH01	Sorvolo e area temporanea		ALAGNA ROSA	MARSALA (TP)	06/12/1948	LGNRSO48T46E974I	Mazara Del Vallo	13	75	Seminativo	1	5.000,00	29,70 €	0,95			326,55		155,11	326,55	209,54	
											Uliveto	2	1.330,00	10,30 €	2,90			326,55		473,50	326,55		
3	CH01	Sorvolo e area temporanea		GHIRO MARIANO	MARSALA (TP)	19/08/1974	GHRMRN74M19E974J	Mazara Del Vallo	13	81	Area Fab DM		124,00		0,45			94,35		21,23	94,35	7,08	
4	CH01	Sorvolo e area temporanea						Mazara Del Vallo	13	78	Corte		410,00		0,95			164,90		78,33	164,90	26,11	Accessorio comune ad ente rurale ed urbano
5	CH01	Sorvolo e area temporanea						Mazara Del Vallo	13	84	Accessorio				0,45			10,45		2,35	10,45	0,78	Accessorio comune ad ente rurale ed urbano
6	CH01	Sorvolo e area temporanea		GIACALONE ANTONINO	MARSALA (TP)	25/03/1975	GCLNNN75C25E974U	Mazara Del Vallo	13	555	Vigneto Uliveto	1	70,00	0,99 €	2,55			580,65		740,33	1.161,30	493,55	
				GIACALONE NICOLO	MARSALA (TP)	14/03/1949	GCLNCL49C14E974U				Uliveto	2	1.100,00	8,52 €	2,90			580,65		841,94			
7	CH01	Sorvolo e area temporanea		MONTALTO MARIA	MARSALA (TP)	05/04/1979	MNTMRA79D45E974A	Mazara Del Vallo	13	543	Vigneto	2	3.070,00	37,26 €	3,20			793,25		1.269,20	1.586,50	846,13	
											Uliveto	2	800,00	6,20 €	2,90			793,25		1.150,21			
8	CH01	Sorvolo e area temporanea		MONTALTO MARIA	MARSALA (TP)	05/04/1979	MNTMRA79D45E974A	Mazara Del Vallo	13	553	Vigneto	2	785,00	9,53 €	3,20			798,85		1.278,16	1.597,70	852,11	
											Uliveto	2	1.257,00	9,74 €	2,90			798,85		1.158,33			
9	CH01	Sorvolo e area temporanea		MONTALTO MARIA	MARSALA (TP)	05/04/1979	MNTMRA79D45E974A	Mazara Del Vallo	13	86	Vigneto	2	7.220,00	87,63 €	3,20			301,00		481,60	301,00	160,53	
10	CH01	Sorvolo e area temporanea		MONTALTO MARIA	MARSALA (TP)	05/04/1979	MNTMRA79D45E974A	Mazara Del Vallo	13	523	Vigneto	1	1.100,00	15,34 €	3,20			1.129,20		1.806,72	1.129,20	602,24	
11	CH01	Viabilità, sorvolo, area temporanea		LAUDICINA GIUSEPPA	TRAPANI (TP)	23/06/1966	LDCGPP66H63L331E	Mazara Del Vallo	13	567	Vigneto	1	3.270,00	13,51 €	3,20			984,20	10,71	1.591,86	994,91	530,62	
12	CH01	Viabilità, sorvolo, area temporanea		LAUDICINA VITA ANNA	MARSALA (TP)	26/03/1962	LDCVNN62C66E974U	Mazara Del Vallo	13	568	Vigneto	1	1.520,00	21,20 €	3,20			244,80	34,33	446,61	279,13	148,87	
13	CH01	Viabilità, elettrodotto, sorvolo, area temporanea	si	LAUDICINA VITA ANNA	MARSALA (TP)	26/03/1962	LDCVNN62C66E974U	Mazara Del Vallo	13	89	Vigneto	1	1.310,00	18,27 €	3,20			80,70	39,30	192,00	120,00	64,00	
14	CH01	Sorvolo e area temporanea		GIACALONE FRANCESCO	MARSALA (TP)	04/01/1942	GCLFNC42A04E974G	Mazara Del Vallo	13	105	Seminativo	1	4.910,00	29,16 €	0,95			1.083,70		514,76	1.083,70	171,59	
				GIACALONE MATTEO	MARSALA (TP)	07/08/1945	GCLMTT45M07E974A																
15	CH01	Sorvolo e area temporanea		GIACALONE GIACOMO	ERICE (TP)	10/04/1984	GCLGCM84D10D423T	Mazara Del Vallo	13	106	Seminativo	1	5.340,00	31,72 €	0,95			620,20		294,60	620,20	98,20	
16	CH01	Sorvolo e area temporanea		GIACALONE SIMONE				Mazara Del Vallo	13	417	Vigneto	1	570,00	7,95 €	3,20			743,48		1.189,57	743,48	396,52	
17	CH01	Sorvolo e area temporanea		GIACALONE ROSA	MARSALA (TP)	16/04/1949	GCLRSO49D56E974U	Mazara Del Vallo	13	432	Vigneto	1	700,00	9,76 €	3,20			677,88		1.084,61	677,88	361,54	
18	CH01	Sorvolo e area temporanea		GIACALONE IGNAZIA				Mazara Del Vallo	13	144	Vigneto	1	730,00	10,18 €	3,20			439,90		703,84	439,90	234,61	
19	CH01	Sorvolo e area temporanea		GIACALONE ANTONIETTA	MARSALA (TP)	30/06/1939		Mazara Del Vallo	13	431	Vigneto	1	422,00	5,88 €	3,20			313,45		501,52	626,90	334,35	
											Uliveto	2	278,00	2,15 €	2,90			313,45		454,50			
20	CH01	Sorvolo e area temporanea		PULIZZI FRANCESCO				Mazara Del Vallo	13	145	Vigneto	1	710,00	9,90 €	3,20			1,00		1,60	1,00	0,53	
21	CH01	Sorvolo e area temporanea		SCIACCA LUIGI	MARSALA (TP)	25/05/1954	SCCLGU54E25E974R	Mazara Del Vallo	13	146	Seminativo	1	1.980,00	11,76 €	0,95			1.398,10		664,10	1.398,10	221,37	
22	CH01	Sorvolo e area temporanea		D'ALBERTI PIETRO GIUSEPPE	MARSALA (TP)	24/08/1955	DLBPRG55M24E974F	Mazara Del Vallo	13	147	Vigneto	1	2.070,00	28,86 €	3,20			1.322,80		2.116,48	1.322,80	705,49	
				D'ALBERTI PIETRO GIUSEPPE	MARSALA (TP)	24/08/1955	DLBPTR55M24E974W																
				D'ALBERTI RAFFAELA MARIA	MARSALA (TP)	20/08/1951	DLBRFL51M60E974J																
				INDELICATO MARIA																			
				MARINO GIOVANNA																			
				MARINO GIUSEPPE																			
				MARINO MARIANO	MARSALA (TP)	20/07/1960																	
				MARINO SANTA																			
23	CH01	Sorvolo, area temporanea		CHIRCO IGNAZIO	MARSALA (TP)	02/05/1953	CHRGNZ53E02E974M	Mazara Del Vallo	13	391	Vigneto	1	2.050,00	28,59 €	3,20			1.499,10		2.398,56	1.499,10	799,52	
24	CH01	Sorvolo, area temporanea		MARINO MARIA ROSA STEFANIA	MARSALA (TP)	26/12/1957	MRNMRS57T66E974H	Mazara Del Vallo	13	148	Vigneto	1	2.100,00	29,28 €	3,20			1.546,70		2.474,72	1.546,70	824,91	
25	CH01	Fondazione, piazzola, viabilità, elettrodotto, sorvolo, area temporanea	Si	MARINO VINCENZO	MARSALA (TP)	31/12/1948	MRNVCN48T31E974N	Mazara Del Vallo	13	149	Vigneto	1	3.250,00	45,32 €	3,20	263,70	843,84	1.344,70	38,00	2.212,32	1.646,40	878,08	CONTRATTO PRELIMINARE DI LOCAZIONE E DI COSTITUZIONE DI DIRITTI DI SUPERFICIE E SERVITÙ

DATI GENERALI															VALORE VENALE UNITARIO- V.V.	AREE IN ESPROPRIO		AREE IN ASSERVIMENTO			AREE IN OCCUPAZIONE TEMPORANEA		NOTE
																SUPERFICIE (SE)	INDENNITA' DI ESPROPRIO (V.-V.) x (SE)	SORVOLO SUPERF. (SS)	PIAZZOLA, ELETTROOTTO E VIABILITA' SUPERF. (SS)	INDENNITA' SERVITU' (SS) x (V.-V.) x 0,50	SUPERFICIE (SO)	INDENNITÀ OCCUPAZIONE TEMPORANEA SO x V.-V./12 x n. anni	
INFO GENERALI				DATI ANAGRAFICI DITTE				DATI CATASTALI															
ID Ditta	Tratto	Descrizione	Elettrodotto	Ditta intestataria	Luogo di nascita	Data di nascita	Codice fiscale	Comune	Foglio	Particella	Qualità	Classe	Superficie (mq)	R.D.	€/mq	mq	€	mq	mq	€	mq	€	
26	CH01	Fondazione, piazzola, viabilità, elettrodotto, sorvolo, area temporanea	Si	MARINO GIACOMO	ERICE (TP)	23/02/1995	MRNGCM95B23D423E	Mazara Del Vallo	13	483	Vigneto	1	3.010,00	41,97 €	3,20	234,95	751,84	1.098,50	143,60	1.987,36	1.477,05	787,76	CONTRATTO PRELIMINARE DI LOCAZIONE E DI COSTITUZIONE DI DIRITTI DI SUPERFICIE E SERVITÙ
				MARINO VINCENZO	MARSALA (TP)	31/12/1948	MRNVCN48T31E97QK																
27	CH01	Piazzola, viabilità, elettrodotto, sorvolo, area temporanea	Si	AGATE ANNA	MARSALA (TP)	28/07/1925	GTANNA25L68E974S	Mazara Del Vallo	13	150	Seminativo	1	4.300,00	25,54 €	0,95			1.712,10	1.256,40	1.410,04	2.968,50	470,01	
				BARBERA MARIA ANNA	MAZARA DEL VALLO (TP)	06/02/1956	BRBMNN56B46F061I																
				BARBERA VINCENZO	MAZARA DEL VALLO (TP)	02/01/1952	BRBVCN52A02F061U																
28	CH01	Sorvolo e area temporanea		SFRAGA BRIGIDA	MAZARA DEL VALLO (TP)	21/08/1946		Mazara Del Vallo	13	151	Vigneto	1	1.090,00	15,20 €	3,20			449,20		718,72	449,20	239,57	
29	CH01	Piazzola, viabilità, elettrodotto, sorvolo, area temporanea	Si	TUMBARELLO GASPARE	MARSALA (TP)	05/09/1976	TMBGPR76P05E974C	Mazara Del Vallo	13	392	Vigneto	1	1.080,00	15,06 €	3,20			396,60	668,00	1.703,36	1.064,60	567,79	
30	CH01	Sorvolo e area temporanea		TUMBARELLO GASPARE	MARSALA (TP)	05/09/1976	TMBGPR76P05E974C	Mazara Del Vallo	13	393	Vigneto	1	1.080,00	15,06 €	3,20			364,20		582,72	364,20	194,24	
31	CH01	Piazzola, viabilità, elettrodotto, sorvolo, area temporanea	Si	TUMBARELLO GASPARE	MARSALA (TP)	05/09/1976	TMBGPR76P05E974C	Mazara Del Vallo	13	394	Vigneto	1	156,00	2,18 €	3,20			206,15	318,45	839,36	1.049,20	559,57	
											Seminativo	1	934,00	5,55 €	0,95			206,15	318,45	249,19			
32	CH01	Sorvolo e area temporanea		PIPITONE ROSA ANNA	MARSALA (TP)	06/05/1959	PPTRNN59E46E974R	Mazara Del Vallo	13	206	Vigneto	1	1.261,00	17,58 €	3,20			489,45		783,12	978,90	522,08	
											Uliveto	2	509,00	3,94 €	2,90			489,45		709,70			
33	CH01	Viabilità, sorvolo e area temporanea		TUMBARELLO GASPARE	MARSALA (TP)	05/09/1976	TMBGPR76P05E974C	Mazara Del Vallo	13	207	Seminativo	1	1.790,00	10,63 €	0,95			24,15		11,47	24,15	3,82	
34	CH01	Viabilità, sorvolo e area temporanea		GIACALONE GIUSEPPA	MARSALA (TP)	20/11/1933	GCLGPP33S60E974L	Mazara Del Vallo	13	387	Vigneto	1	370,00	5,16 €	3,20			349,10		558,56	349,10	186,19	
35	CH01	Piazzola, viabilità, sorvolo, area temporanea		SAMMARTANO SEBASTIANA	MARSALA (TP)	23/10/1949	SMMSST49R63E974P	Mazara Del Vallo	13	386	Vigneto	1	1.000,00	13,94 €	3,20			865,10		1.384,16	865,10	461,39	
36	CH01	Piazzola, viabilità, sorvolo, area temporanea		PULIZZI FRANCESCO	MARSALA (TP)	25/06/1937	PLZFNC37H25E974V	Mazara Del Vallo	13	205	Vigneto	1	390,00	5,44 €	3,20			309,50	47,30	570,88	356,80	190,29	
37	CH01	Piazzola, viabilità, elettrodotto, sorvolo, area temporanea	Si	CHIRCO VITO GIOVANNI	MARSALA (TP)	05/06/1964	CHRVGV64H05E974L	Mazara Del Vallo	13	204	Vigneto	1	1.770,00	24,68 €	3,20			814,70	864,70	2.687,04	1.679,40	895,68	
38	CH01	Viabilità		SAMMARTANO FRANCESCA LOREDANA V	MARSALA (TP)	27/02/1973	SMMFNC73B67E974X	Mazara Del Vallo	13	232	Vigneto	1	2.007,00	27,99 €	3,20				191,87	306,99	383,74	204,66	
											Uliveto	2	193,00	1,50 €	2,90				191,87	278,21			
39	CH01	Viabilità		BARRACO FRANCESCO	MARSALA (TP)	20/05/1988	BRRFNC88E20E974C	Mazara Del Vallo	13	215	Vigneto	1	2.195,00	30,61 €	3,20				558,73	893,97	558,73	297,99	
40	CH01	Viabilità		SAMMARTANO FRANCESCA LOREDANA V	MARSALA (TP)	27/02/1973	SMMFNC73B67E974X	Mazara Del Vallo	13	231	Vigneto	1	1.790,00	24,96 €	3,20				150,15	240,24	150,15	80,08	
41	CH01	Viabilità		SAMMARTANO FRANCESCA LOREDANA V	MARSALA (TP)	27/02/1973	SMMFNC73B67E974X	Mazara Del Vallo	13	335	Vigneto	1	3.210,00	44,76 €	3,20				91,55	146,48	91,55	48,83	
42	CH01	Viabilità		LAMIA GIUSEPPE				Mazara Del Vallo	13	540	Vigneto	1	1.445,00	20,15 €	3,20				218,04	348,86	218,04	116,29	
43	CH01	Viabilità		PANTALEO GASPARE	MARSALA (TP)	24/01/1959	PNTGPR59A24E974B	Mazara Del Vallo	13	213	Vigneto	1	1.350,00	18,82 €	3,20				69,83	111,73	69,83	37,24	
44	CH01	Viabilità		SAMMARTANO ANGELA	MARSALA (TP)	03/01/1955	SMMNGL55A43E974W	Mazara Del Vallo	13	212	Vigneto	1	1.230,00	17,15 €	3,20				49,03	78,45	49,03	26,15	
45	CH01	Viabilità		PIPITONE ROSA ANNA	MARSALA (TP)	06/05/1959	PPTRNN59E46E974R	Mazara Del Vallo	13	211	Vigneto	1	946,00	13,19 €	3,20				19,27	30,83	38,54	20,55	
											Uliveto	2	284,00	2,20 €	2,90				19,27	27,94			
46	CH01	Viabilità		PICCIONE SIMONE	MAZARA DEL VALLO (TP)	07/05/1927		Mazara Del Vallo	13	210	Vigneto	1	1.220,00	17,01 €	3,20				29,99	47,98	29,99	15,99	
				PICCIONE VINCENZO	MAZARA DEL VALLO (TP)	14/02/1924																	
47	CH01	Viabilità		CHIRCO VITO GIOVANNI	MARSALA (TP)	05/06/1964	CHRVGV64H05E974L	Mazara Del Vallo	13	209	Vigneto	1	1.210,00	16,87 €	3,20				25,43	40,69	25,43	13,56	
48	CH01	Viabilità		MARINO CATERINA	MARSALA (TP)	01/02/1965	MRNCRN65B41E974N	Mazara Del Vallo	13	208	Vigneto	1	1.820,00	25,38 €	3,20				27,80	44,48	27,80	14,83	
				MARINO STEFANIA	MARSALA (TP)	26/12/1974	MRNSFN74T66E974O																
				MARINO VITO MARIO SALVATORE	MARSALA (TP)	25/02/1968	MRNVMR68B25E974I																
				PELLEGRINO GIOVANNA	MARSALA (TP)	26/02/1940	PLLGNN40B66E974Y																
49	CH01-A	Viabilità, elettrodotto	Si	SAMMARTANO FRANCESCA LOREDANA V	MARSALA (TP)	27/02/1973	SMMFNC73B67E974X	Mazara Del Vallo	13	219	Vigneto	1	11.440,00	159,20 €	3,20				2.265,63	3.625,01	2.265,63	1.208,34	
50	CH01-A	Viabilità, elettrodotto	Si	SAMMARTANO FRANCESCA LOREDANA V	MARSALA (TP)	27/02/1973	SMMFNC73B67E974X	Mazara Del Vallo	13	331	Vigneto	1	2.420,00	33,75 €	3,20				82,27	131,63	82,27	43,88	
51	CH01-A	Viabilità, elettrodotto	Si	SAMMARTANO FRANCESCA LOREDANA V	MARSALA (TP)	27/02/1973	SMMFNC73B67E974X	Mazara Del Vallo	13	220	Vigneto	1	4.780,00	66,65 €	3,20				170,12	272,19	170,12	90,73	
52	CH01-A	Viabilità, elettrodotto	Si	SAMMARTANO FRANCESCA LOREDANA V	MARSALA (TP)	27/02/1973	SMMFNC73B67E974X	Mazara Del Vallo	13	332	Vigneto	1	1.480,00	20,64 €	3,20				33,95	54,32	33,95	18,11	
53	CH01-A	Viabilità, elettrodotto	Si	DE VITA FRANCESCA MARIA ROSARIA	MARSALA (TP)	01/10/1961	DVTFNC61R41E974I	Mazara Del Vallo	13	347	Uliveto	2	100,00	0,77 €	2,90				116,72	169,24	233,43	112,82	
											Incolto produttivo	U	16.770,00	3,46 €	0,45				116,72	26,26			
54	CH01-A	Viabilità, elettrodotto	Si	DE VITA FRANCESCA MARIA ROSARIA	MARSALA (TP)	01/10/1961	DVTFNC61R41E974I	Mazara Del Vallo	14	234	Uliveto	2	100,00	0,77 €	2,90				82,15	119,11	164,29	79,41	
											Incolto produttivo	U	11.410,00	2,36 €	0,45				82,15	18,48			
55	CH01-A	Viabilità, elettrodotto	Si	DE VITA FRANCESCA MARIA ROSARIA	MARSALA (TP)	01/10/1961	DVTFNC61R41E974I	Mazara Del Vallo	13	348	Vigneto	1	6.410,00	89,38 €	3,20				107,70	172,32	107,70	57,44	
56	CH01-A	Viabilità, elettrodotto	Si	DE VITA FRANCESCA MARIA ROSARIA	MARSALA (TP)	01/10/1961	DVTFNC61R41E974I	Mazara Del Vallo	13	238	Uliveto	2	2.800,00	21,69 €	2,90				116,02	168,22	232,03	112,15	
											Incolto produttivo	U	13.570,00	2,80 €	0,45				116,02	26,10			
57	CH01-A	Viabilità, elettrodotto	Si	CONTICELLI VITA MARIA	MARSALA (TP)	16/12/1962	CNTVMR62T56E974Y	Mazara Del Vallo	13	520	Vigneto	1	1.150,00	16,04 €	3,20				12,23	19,57	12,23	6,52	
				GALFANO ANNA MARIA LUISA	MARSALA (TP)	20/05/1940	GLFNMR40E60E974X																
58	CH01-A	Viabilità, elettrodotto	Si	CONTICELLI VITA MARIA	MARSALA (TP)	16/12/1962	CNTVMR62T56E974Y	Mazara Del Vallo	13	521	Vigneto	1	1.040,00	14,50 €	3,20				11,51	18,42	11,51	6,14	
				LICARI LUIGI	MARSALA (TP)	04/02/1959	LCRLGU59B04E974C																

DATI GENERALI															VALORE VENALE UNITARIO- V.V.	AREE IN ESPROPRIO		AREE IN ASSERVIMENTO			AREE IN OCCUPAZIONE TEMPORANEA		NOTE
																SUPERFICIE (SE)	INDENNITA' DI ESPROPRIO (V.-V.) x (SE)	SORVOLO SUPERF. (SS)	PIAZZOLA, ELETTROOTTO E VIABILITA' SUPERF. (SS)	INDENNITA' SERVITU' (SS) x (V.-V). x 0,50	SUPERFICIE (SO)	INDENNITÀ OCCUPAZIONE TEMPORANEA SO x V.-V./12 x n. anni	
INFO GENERALI				DATI ANAGRAFICI DITTE				DATI CATASTALI															
ID Ditta	Tratto	Descrizione	Elettrodotto	Ditta intestataria	Luogo di nascita	Data di nascita	Codice fiscale	Comune	Foglio	Particella	Qualità	Classe	Superficie (mq)	R.D.	€/mq	mq	€	mq	mq	€	mq	€	
59	CH01-A	Viabilità, elettrodotto	Si	LAUDICINA VITA				Mazara Del Vallo	13	92	Vigneto	1	3.860,00	53,83 €	3,20				20,12	32,19	20,12	10,73	
60	CH01-A	Viabilità, elettrodotto	Si	CONTICELLI VITA ALBA	MARSALA (TP)	06/03/1975	CNTVLB75C46E974P	Mazara Del Vallo	13	96	Vigneto	1	5.990,00	83,53 €	3,20				16,24	25,98	16,24	8,66	
				CONTICELLI VITO	MARSALA (TP)	11/07/1937	CNTVTI37L11E974F																
61	CH01-A	Viabilità, elettrodotto	Si	MAGGIO DIEGO				Mazara Del Vallo	13	329	Vigneto	1	6.380,00	88,96 €	3,20				16,22	25,95	16,22	8,65	
62	CH01-A	Viabilità, elettrodotto	Si	MAGGIO DIEGO				Mazara Del Vallo	13	97	Vigneto	1	6.120,00	85,34 €	3,20				20,24	32,38	20,24	10,79	
63	CH01-A	Viabilità, elettrodotto	Si	MAGGIO PAOLO	MARSALA (TP)	20/02/1949	MGGPLA49B20E974Q	Mazara Del Vallo	13	385	Vigneto	1	6.210,00	86,59 €	3,20				16,53	26,45	16,53	8,82	
64	CH01-A	Viabilità, elettrodotto	Si	GIACALONE IGNAZIO	MARSALA (TP)	15/09/1991	GCLGNZ91P15E974W	Mazara Del Vallo	13	370	Vigneto	1	810,00	11,29 €	3,20				6,42	10,27	6,42	3,42	
				GIACALONE NICOLO	MARSALA (TP)	14/03/1949	GCLNCL49C14E974U																
				LAUDICINA FRANCESCA	MARSALA (TP)	19/10/1956	LDCFNC56R59E974D																
65	CH01-A	Viabilità, elettrodotto	Si	GIACALONE IGNAZIO	MARSALA (TP)	15/09/1991	GCLGNZ91P15E974W	Mazara Del Vallo	13	369	Vigneto	1	1.870,00	26,08 €	3,20				9,77	15,63	9,77	5,21	
				GIACALONE NICOLO	MARSALA (TP)	14/03/1949	GCLNCL49C14E974U																
66	CH01-A	Viabilità, elettrodotto	Si	STELLA NICOLO	MARSALA (TP)	21/06/1954	STLNCL54H21E974L	Mazara Del Vallo	13	99	Seminativo	1	3.740,00	22,21 €	0,95				15,99	7,60	15,99	2,53	
67	CH01-A	Viabilità, elettrodotto	Si	DE VITA FRANCESCA MARIA ROSARIA	MARSALA (TP)	01/10/1961	DVTFNC61R41E974I	Mazara Del Vallo	13	346	Vigneto	1	5.270,00	73,49 €	3,20				54,03	86,45	54,03	28,82	
68	CH01-A	Viabilità, elettrodotto	Si	DE VITA FRANCESCA MARIA ROSARIA	MARSALA (TP)	01/10/1961	DVTFNC61R41E974I	Mazara Del Vallo	13	102	Vigneto	1	2.100,00	29,28 €	3,20				15,45	24,72	15,45	8,24	
69	CH01-A	Viabilità, elettrodotto	Si	TRANCHIDA GASPARE	MARSALA (TP)	22/03/1966	TRNGPR66C22E974V	Mazara Del Vallo	13	547	Vigneto	1	4.600,00	64,14 €	3,20				44,60	71,36	44,60	23,79	
70	CH01-A	Viabilità, elettrodotto	Si	TRANCHIDA GASPARE	MARSALA (TP)	22/03/1966	TRNGPR66C22E974V	Mazara Del Vallo	13	401	Vigneto	1	3.710,00	51,73 €	3,20				4,46	7,14	4,46	2,38	
71	CH01-A	Viabilità, elettrodotto	Si	MAGGIO MARIA PIA	MARSALA (TP)	13/12/1952	MGGMRP52T53E974A	Mazara Del Vallo	13	103	Vigneto	1	11.110,00	154,92 €	3,20				22,60	36,16	22,60	12,05	
72	CH01-A	Viabilità, elettrodotto	Si	PIZZO GRAZIA	MARSALA (TP)	20/02/1985	PZZGRZ85C60D423R	Mazara Del Vallo	13	330	Vigneto	1	13.570,00	189,22 €	3,20				58,46	93,54	58,46	31,18	
73	CH01-A	Viabilità, elettrodotto	Si	BONOMO NICOLO'	MARSALA (TP)	21/08/1952	BNMNCL52M21E974G	Mazara Del Vallo	13	545	Vigneto	1	7.570,00	105,56 €	3,20				43,95	70,32	43,95	23,44	
74	CH01-A	Viabilità, elettrodotto	Si	BONOMO NICOLO'	MARSALA (TP)	21/08/1952	BNMNCL52M21E974G	Mazara Del Vallo	13	104	Vigneto	1	7.680,00	107,09 €	3,20				46,74	74,78	46,74	24,93	
75	CH01-A	Viabilità, elettrodotto	Si	MAGGIO GIROLAMA	MARSALA (TP)	24/01/1955	MGGGLM55A64E974G	Mazara Del Vallo	13	239	Vigneto	2	1.920,00	23,30 €	3,20				131,66	210,66	131,66	70,22	
76	CH01-A	Viabilità, elettrodotto	Si	BARBERA MARILENA	ERICE (TP)	05/12/1975	BRBMLN75T45D423Q	Mazara Del Vallo	13	357	Seminativo	1	4.490,00	26,67 €	0,95				67,64	32,13	67,64	10,71	
77	CH01-A	Viabilità, elettrodotto	Si	DI GIROLAMO PIETRO	MARSALA (TP)	18/02/1934	DGRPTR34B18E974J	Mazara Del Vallo	13	245	Vigneto	2	5.330,00	64,69 €	3,20				61,65	98,64	61,65	65,76	
78	CH01-A	Viabilità, elettrodotto	Si	ALTASERSE RICCARDO	MAZARA DEL VALLO (TP)	06/05/1992	LTSRCR92E06F061D	Mazara Del Vallo	13	247	Vigneto	2	1.400,00	16,99 €	3,20				126,88	203,01	126,88	135,34	
79	CH01-A	Viabilità, elettrodotto	Si	ANGILERI VITA	MARSALA (TP)	03/11/1964		Mazara Del Vallo	13	281	Seminativo	2	1.630,00	8,00 €	0,95				89,22	42,38	89,22	14,13	
				ANGILERI VITA ROSANNA	MARSALA (TP)	03/11/1964	NGLVRS64S43E974E																
80	CH01-A	Viabilità, elettrodotto	Si	MAGGIO MARIA VENERA	MARSALA (TP)	21/04/1950	MGGMVN50D61E974L	Mazara Del Vallo	13	276	Vigneto	1	4.240,00	59,12 €	3,20				90,56	144,90	90,56	48,30	
81	CH01-A	Viabilità, elettrodotto	Si	GENCO PAOLO	MARSALA (TP)	21/07/1954	GNCPLA54L21E974M	Mazara Del Vallo	13	279	Vigneto	1	2.670,00	37,23 €	3,20				53,47	85,55	53,47	28,52	
82	CH01-A	Viabilità, elettrodotto	Si	MANDIRA' ANTONINO				Mazara Del Vallo	13	498	Vigneto	1	2.700,00	37,65 €	3,20				60,77	97,23	60,77	32,41	
				MANDIRA' SEBASTIANO ANGELO	PALERMO (PA)	07/03/1942	MNDSST42C07G273P																
83	CH01-A	Viabilità, elettrodotto	Si	MANDIRA' ANTONINO CARLO	MARSALA (TP)	12/05/1972	MNDNNN72E12E974D	Mazara Del Vallo	13	283	Vigneto	1	3.220,00	44,90 €	3,20				42,47	67,95	42,47	22,65	
				MANDIRA' ANTONINO CARLO	MARSALA (TP)	12/05/1972	MNDNNN72E12E974D																
				MANDIRA' SEBASTIANO ANGELO	PALERMO (PA)	07/03/1942	MNDSST42C07G273P																
84	CH01-A	Viabilità, elettrodotto	Si	SCIACCA LUIGI	MARSALA (TP)	01/03/1956	SCCLGU56C01E974A	Mazara Del Vallo	13	286	Seminativo	1	3.960,00	23,52 €	0,95				98,59	46,83	98,59	15,61	
85	CH01-A	Viabilità, elettrodotto	Si	SCIACCA LUIGI	MARSALA (TP)	01/03/1956	SCCLGU56C01E974A	Mazara Del Vallo	13	548	Vigneto	1	3.500,00	48,81 €	3,20				75,99	121,58	75,99	40,53	
86	CH01-A	Viabilità, elettrodotto	Si	ODDO ANTONIA MARIA	MARSALA (TP)	19/05/1954	DDONNM54E59E974D	Mazara Del Vallo	13	537	Vigneto	1	2.080,00	29,00 €	3,20				54,90	87,84	54,90	29,28	
87	CH01-A	Viabilità, elettrodotto	Si	SCIACCA IGNAZIO	MAZARA DEL VALLO (TP)	29/06/1973	SCCGNZ73H29F061M	Mazara Del Vallo	13	442	Vigneto	1	2.070,00	28,86 €	3,20				50,18	80,29	50,18	26,76	
88	CH01-A	Viabilità, elettrodotto	Si	BARBERA MICHELE	MARSALA (TP)	08/02/1955	BRBMHL55B08E974F	Mazara Del Vallo	13	288	Vigneto Uliveto	1	1.160,00	16,47 €	2,55				48,88	62,32	48,88	20,77	
				BARBERA VINCENZO	MARSALA (TP)	26/11/1950	BRBVCN50S26E974J																
89	CH01-A	Viabilità, elettrodotto	Si	PIPITONE ROSA ANNA	MARSALA (TP)	06/05/1959	PPTRNN59E46E974R	Mazara Del Vallo	13	289	Vigneto	1	1.160,00	16,18 €	3,20				42,39	67,82	42,39	22,61	
90	CH01-A	Viabilità, elettrodotto	Si	MARINO VINCENZO	MARSALA (TP)	23/05/1960	MRNVCN60E23E974M	Mazara Del Vallo	13	292	Vigneto	1	2.210,00	30,82 €	3,20				40,73	65,17	40,73	21,72	
91	CH01-A	Viabilità, elettrodotto	Si	MARINO VINCENZO	MARSALA (TP)	23/05/1960	MRNVCN60E23E974M	Mazara Del Vallo	13	481	Vigneto	1	2.210,00	30,82 €	3,20				41,28	66,05	41,28	22,02	
92	CH01-A	Viabilità, elettrodotto	Si	MARINO MATTEO				Mazara Del Vallo	13	480	Vigneto	1	2.280,00	31,79 €	3,20				39,99	63,98	39,99	21,33	
				SCIACCA CATERINA																			
93	A-CH02	Viabilità, elettrodotto	Si	MARINO CATERINA	MARSALA (TP)	01/02/1965	MRNCRN65B41E974N	Mazara Del Vallo	13	479	Vigneto	1	2.310,00	32,21 €	3,20				37,26	59,62	37,26	19,87	
				MARINO STEFANIA	MARSALA (TP)	26/12/1974	MRNSFN74T66E974O																
				MARINO VITO MARIO SALVATORE	MARSALA (TP)	25/02/1968	MRNVMR68B25E974I																
				PELLEGRINO GIOVANNA	MARSALA (TP)	26/02/1940	PLLGNN40B66E974Y																
94	A-CH02	Piazzola, viabilità. Elettrodotto	Si	GIANQUINTO ALBERTO SALVATORE	MARSALA (TP)	22/02/1954	GNQLRT54B22E974H	Mazara Del Vallo	13	313	Vigneto	1	2.110,00	29,42 €	3,20				123,25	197,20	123,25	65,73	
				GIANQUINTO ANDREA GIUSEPPE	MARSALA (TP)	15/05/1962	GNQNRG62E15E974M																
				GIANQUINTO ANNA RITA	MARSALA (TP)	11/08/1957	GNQNRT57M51E974C																
				PELLEGRINO VINCENZO DANILO	MARSALA (TP)	11/08/1980	PLLVCN80M11E974G																

DATI GENERALI															VALORE VENALE UNITARIO- V.V.	AREE IN ESPROPRIO		AREE IN ASSERVIMENTO			AREE IN OCCUPAZIONE TEMPORANEA		NOTE
																SUPERFICIE (SE)	INDENNITA' DI ESPROPRIO (V.V.) x (SE)	SORVOLO SUPERF. (SS)	PIAZZOLA, ELETTROOTTO E VIABILITA' SUPERF. (SS)	INDENNITA' SERVITU' (SS) x (V.V.) x 0,50	SUPERFICIE (SO)	INDENNITÀ OCCUPAZIONE TEMPORANEA SO x V.V./12 x n. anni	
INFO GENERALI				DATI ANAGRAFICI DITTE				DATI CATASTALI															
ID Ditta	Tratto	Descrizione	Elettrodotto	Ditta intestataria	Luogo di nascita	Data di nascita	Codice fiscale	Comune	Foglio	Particella	Qualità	Classe	Superficie (mq)	R.D.	€/mq	mq	€	mq	mq	€	mq	€	
95	A-CH02	Piazzola, viabilità, elettrodotto, sorvolo, area temporanea	Si	ANGILERI SALVATORE				Mazara Del Vallo	13	314	Vigneto	1	4.180,00	58,29 €	3,20			80,06	184,23	422,86	264,29	140,95	
96	CH02	Piazzola, viabilità, elettrodotto, sorvolo, area temporanea	Si	PONTICELLO FRANCESCA	MARSALA (TP)	16/01/1955	PNTFNC55A56E974H	Mazara Del Vallo	13	315	Seminativo	1	1.930,00	11,46 €	0,95			655,53	125,65	371,06	781,18	123,69	
97	CH02	Piazzola, viabilità, elettrodotto, sorvolo, area temporanea	Si	AMATO MELCHIORRE	MARSALA (TP)	24/03/1958	MTAMCH58C24E974K	Mazara Del Vallo	13	318	Vigneto	1	3.500,00	48,81 €	3,20			856,28	254,16	1.776,70	1.110,44	592,23	
				BUFFA VINCENZA FRANCESCA	MARSALA (TP)	24/03/1964	BFFVCN64C64E974H																
98	CH02	Piazzola, viabilità, elettrodotto, sorvolo, area temporanea	Si	MARINO ROSARIO	MARSALA (TP)	26/08/1960	MRNRSR60M26E974K	Mazara Del Vallo	13	319	Vigneto	1	3.790,00	52,85 €	3,20			842,10	415,99	2.012,94	1.258,09	670,98	
99	CH02	Piazzola, viabilità, elettrodotto, sorvolo, area temporanea	Si	LICARI ANGELA	MARSALA (TP)	21/01/1952	LCRNGL52A61E974M	Mazara Del Vallo	13	363	Vigneto	1	2.510,00	35,00 €	3,20			852,53	648,62	2.401,84	1.501,15	800,61	
100	CH02	Piazzola, viabilità, elettrodotto, sorvolo, area temporanea	Si	LICARI ANGELA	MARSALA (TP)	21/01/1952	LCRNGL52A61E974M	Mazara Del Vallo	13	400	Vigneto	1	870,00	12,13 €	3,20			385,84	361,62	1.195,94	747,46	398,65	
101	CH02	Piazzola, viabilità, elettrodotto, sorvolo, area temporanea	Si	GENNA MICHELE ANGELO	MARSALA (TP)	02/03/1964	GNNMHL64C02E974C	Mazara Del Vallo	13	399	Seminativo	1	880,00	5,23 €	0,95			359,01	290,23	308,39	649,24	102,80	
102	CH02	Piazzola, viabilità, elettrodotto, sorvolo, area temporanea	Si	GENNA MICHELE ANGELO	MARSALA (TP)	02/03/1964	GNNMHL64C02E974C	Mazara Del Vallo	13	60	Seminativo	1	2.360,00	14,02 €	0,95			823,45	721,49	733,85	1.544,94	244,62	
103	CH02	Fondazione, piazzola, viabilità, elettrodotto, sorvolo, area temporanea	Si	GENNA MICHELE ANGELO	MARSALA (TP)	02/03/1964	GNNMHL64C02E974C	Mazara Del Vallo	13	82	Vigneto	1	3.440,00	47,97 €	3,20	213,05	681,76	1.083,00	516,97	2.559,95	1.813,02	966,94	CONTRATTO PRELIMINARE DI LOCAZIONE E DI COSTITUZIONE DI DIRITTI DI SUPERFICIE E SERVITÙ
104	CH02	Fondazione, piazzola, viabilità, elettrodotto, sorvolo, area temporanea	Si	GENNA MICHELE ANGELO	MARSALA (TP)	02/03/1964	GNNMHL64C02E974C	Mazara Del Vallo	13	125	Seminativo	1	2.400,00	14,25 €	0,95	273,86	260,17	1.493,02	102,07	757,67	1.868,95	295,92	CONTRATTO PRELIMINARE DI LOCAZIONE E DI COSTITUZIONE DI DIRITTI DI SUPERFICIE E SERVITÙ
105	CH02	Sorvolo e area temporanea		PISCIOTTA GASPARA ANGELA	MARSALA (TP)	16/12/1945	PSCGPR45T56E974L	Mazara Del Vallo	13	167	Vigneto	1	820,00	11,43 €	3,20			216,73		346,77	216,73	115,59	
106	CH02	Sorvolo e area temporanea		PISCIOTTA GASPARA ANGELA	MARSALA (TP)	16/12/1945	PSCGPR45T56E974L	Mazara Del Vallo	13	143	Vigneto	1	890,00	12,41 €	3,20			918,23		1.469,17	918,23	489,72	
107	CH02	Viabilità, sorvolo, area temporanea		SCALIA MARIELLA	MARSALA (TP)	06/05/1954	SCLMLL54E46E974B	Mazara Del Vallo	13	420	Uliveto	2	820,00	6,35 €	2,90			808,19	27,91	1.212,35	836,10	404,12	
108	CH02	Sorvolo e area temporanea		CURATOLO VINCENZO	MARSALA (TP)	03/07/1943	CRTVCN43L03E974J	Mazara Del Vallo	14	155	Uliveto	2	2.107,00	16,32 €	2,90			1.383,08		2.005,46	1.383,08	668,49	
											Vigneto	1	1.963,00	28,37 €	3,20			1.383,08					
109	CH02	Sorvolo e area temporanea		MEO ANTONINO	MARSALA (TP)	19/05/1954	MEONNN54E19E974M	Mazara Del Vallo	14	161	Vigneto	1	3.460,00	48,25 €	3,20			1.270,93		2.033,49	1.270,93	677,83	
				MEO ANTONINO	MARSALA (TP)	19/05/1954	MEONNN54E19E974M																
				MEO FILIPPO	MARSALA (TP)	18/04/1961	MEOFPP61D18E974K																
				MEO FILIPPO	MARSALA (TP)	18/04/1961	MEOFPP61D18E974K																
110	CH02	Sorvolo e area temporanea		INTESTAZIONE MANCANTE				Mazara Del Vallo	14	164	Vigneto	1	4.710,00	65,68 €	3,20			1.522,72		2.436,35	1.522,72	812,12	
111	CH02	Sorvolo e area temporanea		MEO MICHELE	MARSALA (TP)	20/01/1957	MEOMHL57A20E974I	Mazara Del Vallo	14	331	Vigneto	1	700,00	9,76 €	3,20			135,45		216,72	135,45	72,24	
112	CH02	Sorvolo e area temporanea		MEO MICHELE	MARSALA (TP)	20/01/1957	MEOMHL57A20E974I	Mazara Del Vallo	14	167	Vigneto	1	1.730,00	24,12 €	3,20			333,45		533,52	333,45	177,84	
113	CH02	Sorvolo e area temporanea		TRANCHIDA GASPARE	MARSALA (TP)	22/03/1966	TRNGPR66C22E974V	Mazara Del Vallo	14	86	Area Fab DM	1	55,00		0,45			60,45		13,60	60,45	4,53	
114	CH02	Sorvolo e area temporanea		ALOISI ISABELLA	MARSALA (TP)	04/01/1937	LSASLL37A44E974V	Mazara Del Vallo	14	108	Fabb diruto		50,00		0,45			45,22		10,17	45,22	3,39	
115	CH02	Sorvolo e area temporanea						Mazara Del Vallo	14	90	Accessorio		390,00		0,45			156,25		35,16	156,25	11,72	Accessorio comune ad ente rurale ed urbano
116	CH02	Sorvolo e area temporanea		TRANCHIDA GASPARE	MARSALA (TP)	22/03/1966	TRNGPR66C22E974V	Mazara Del Vallo	14	452	Seminativo	2	11.700,00	57,40 €	0,95			1.854,38		880,83	1.854,38	293,61	
117	CH02	Sorvolo e area temporanea		SCIACCA PAOLA	MARSALA (TP)	12/04/1972	SCCPLA72D52E974L	Mazara Del Vallo	14	451	Seminativo	2	1.750,00	8,59 €	0,95			541,38		257,16	1.082,76	171,44	
											Vigneto	1	3.400,00	47,41 €	3,20			541,38		866,21			
118	CH02	Viabilità, elettrodotto, sorvolo, area temporanea	Si	SCIACCA PAOLA	MARSALA (TP)	12/04/1972	SCCPLA72D52E974L	Mazara Del Vallo	14	424	Vigneto	1	11.040,00	153,95 €	3,20			3.093,55	171,46	5.224,02	3.265,01	1.741,34	
119	CH02	Sorvolo e area temporanea		GIANQUINTO ALBERTO SALVATORE	MARSALA (TP)	22/02/1954	GNQLRT54B22E974H	Mazara Del Vallo	14	464	Seminativo	2	17.155,00	84,17 €	0,95			372,25		176,82	372,25	58,94	
				GIANQUINTO ANDREA GIUSEPPE	MARSALA (TP)	15/05/1962	GNQNRG62E15E974M																
				GIANQUINTO ANNA RITA	MARSALA (TP)	11/08/1957	GNQNRT57M51E974C																
				PELLEGRINO VINCENZO DANILO	MARSALA (TP)	11/08/1980	PLLVCN80M11E974G																

DATI GENERALI															VALORE VENALE UNITARIO- V.V.	AREE IN ESPROPRIO		AREE IN ASSERVIMENTO			AREE IN OCCUPAZIONE TEMPORANEA		NOTE
																SUPERFICIE (SE)	INDENNITA' DI ESPROPRIO (V.-V.) x (SE)	SORVOLO SUPERF. (SS)	PIAZZOLA, ELETTROOTTO E VIABILITA' SUPERF. (SS)	INDENNITA' SERVITU' (SS) x (V.-V.) x 0,50	SUPERFICIE (SO)	INDENNITÀ OCCUPAZIONE TEMPORANEA SO x V.-V./12 x n. anni	
INFO GENERALI				DATI ANAGRAFICI DITTE				DATI CATASTALI															
ID Ditta	Tratto	Descrizione	Elettrodotto	Ditta intestataria	Luogo di nascita	Data di nascita	Codice fiscale	Comune	Foglio	Particella	Qualità	Classe	Superficie (mq)	R.D.	€/mq	mq	€	mq	mq	€	mq	€	
120	CH02	Viabilità, elettrodotto, sorvolo, area temporanea	Si	GIANQUINTO ALBERTO SALVATORE	MARSALA (TP)	22/02/1954	GNQLRT54B22E974H	Mazara Del Vallo	14	467	Vigneto	1	5.385,00	75,09 €	3,20			4.022,36	358,32	7.009,09	4.380,68	2.336,36	
				GIANQUINTO ANDREA GIUSEPPE	MARSALA (TP)	15/05/1962	GNQNRG62E15E974M																
				GIANQUINTO ANNA RITA	MARSALA (TP)	11/08/1957	GNQNRT57M51E974C																
				PELLEGRINO VINCENZO DANILO	MARSALA (TP)	11/08/1980	PLLVCN80M11E974G																
121	CH02	Viabilità, elettrodotto	Si	GIANQUINTO ALBERTO SALVATORE	MARSALA (TP)	22/02/1954	GNQLRT54B22E974H	Mazara Del Vallo	14	466	Vigneto	1	2.970,00	41,41 €	3,20				215,42	344,67	215,42	114,89	
				GIANQUINTO ANDREA GIUSEPPE	MARSALA (TP)	15/05/1962	GNQNRG62E15E974M																
				GIANQUINTO ANNA RITA	MARSALA (TP)	11/08/1957	GNQNRT57M51E974C																
				PELLEGRINO VINCENZO DANILO	MARSALA (TP)	11/08/1980	PLLVCN80M11E974G																
122	AB	Viabilità, elettrodotto	Si	GIANQUINTO ALBERTO SALVATORE	MARSALA (TP)	22/02/1954	GNQLRT54B22E974H	Mazara Del Vallo	14	82	Fabb diruto		960,00		0,45				107,96	24,29	107,96	8,10	
				GIANQUINTO ANDREA GIUSEPPE	MARSALA (TP)	15/05/1962	GNQNRG62E15E974M																
				GIANQUINTO ANNA RITA	MARSALA (TP)	11/08/1957	GNQNRT57M51E974C																
				PELLEGRINO VINCENZO DANILO	MARSALA (TP)	11/08/1980	PLLVCN80M11E974G																
123	AB	Viabilità, elettrodotto	Si	LO PRESTI ANTONINO	MARSALA (TP)	03/12/1963	LPRNNN63T03E974X	Mazara Del Vallo	14	465	Vigneto	1	5.825,00	81,23 €	3,20				324,35	518,96	324,35	172,99	
124	AB	Viabilità, elettrodotto	Si	GIANQUINTO ALBERTO SALVATORE	MARSALA (TP)	22/02/1954	GNQLRT54B22E974H	Mazara Del Vallo	14	463	Seminativo	2	11.890,00	58,34 €	0,95				341,95	162,43	341,95	54,14	
				GIANQUINTO ANDREA GIUSEPPE	MARSALA (TP)	15/05/1962	GNQNRG62E15E974M																
				GIANQUINTO ANNA RITA	MARSALA (TP)	11/08/1957	GNQNRT57M51E974C																
				PELLEGRINO VINCENZO DANILO	MARSALA (TP)	11/08/1980	PLLVCN80M11E974G																
125	AB	Viabilità, elettrodotto	Si	LO PRESTI ANTONINO	MARSALA (TP)	03/12/1963	LPRNNN63T03E974X	Mazara Del Vallo	14	462	Seminativo	2	16.795,00	82,40 €	0,95				239,36	113,70	239,36	37,90	
126	AB	Viabilità, elettrodotto	Si	GIANQUINTO ALBERTO SALVATORE	MARSALA (TP)	22/02/1954	GNQLRT54B22E974H	Mazara Del Vallo	14	460	Vigneto	1	3.700,00	51,59 €	3,20				100,10	160,16	100,10	53,39	
				GIANQUINTO ANDREA GIUSEPPE	MARSALA (TP)	15/05/1962	GNQNRG62E15E974M																
				GIANQUINTO ANNA RITA	MARSALA (TP)	11/08/1957	GNQNRT57M51E974C																
				PELLEGRINO VINCENZO DANILO	MARSALA (TP)	11/08/1980	PLLVCN80M11E974G																
127	AB	Viabilità, elettrodotto	Si	LO PRESTI ANTONINO	MARSALA (TP)	03/12/1963	LPRNNN63T03E974X	Mazara Del Vallo	14	459	Vigneto	1	5.225,00	72,86 €	3,20				86,16	137,86	86,16	45,95	
128	CH03	Sorvolo e area temporanea		MAGGIO FRANCESCA SIMONA	MARSALA (TP)	15/04/1979	MGGFNC79D55E974C	Mazara Del Vallo	14	75	Vigneto	1	8.890,00	123,97 €	3,20			3.933,30		6.293,28	3.933,30	2.097,76	
129	CH03	Sorvolo e area temporanea		GENNA GIACOMO	MARSALA (TP)	20/08/1940	GNNGCM40M20E974M	Mazara Del Vallo	14	411	Vigneto	1	4.030,00	56,20 €	3,20			2.501,65		4.002,64	2.501,65	1.334,21	
130	CH03	Sorvolo e area temporanea		MAGGIO BENEDETTO	ERICE (TP)	19/08/1977	MGGBDT77M19D423V	Mazara Del Vallo	14	74	Vigneto	1	3.990,00	55,64 €	3,20			2.221,46		3.554,34	2.221,46	1.184,78	
131	CH03	Sorvolo e area temporanea		PICCIONE VITA MARIA	MARSALA (TP)	09/12/1950	PCCVMR50T49E974D	Mazara Del Vallo	14	367	Vigneto	1	4.580,00	63,87 €	3,20			939,72		1.503,55	939,72	501,18	
132	CH03	Sorvolo e area temporanea		LAUDICINA BIAGIO ALESSANDRO	MAZARA DEL VALLO (TP)	29/06/1974	LDCBLS74H29F061E	Mazara Del Vallo	14	78	Vigneto	1	3.920,00	54,66 €	3,20			223,19		357,10	223,19	119,03	
133	CH03	Sorvolo e area temporanea		RUSSO FRANCESCO	MARSALA (TP)	03/02/1939	RSSFNC39B03E974Z	Mazara Del Vallo	14	252	Vigneto	1	4.190,00	58,43 €	3,20			619,45		991,12	619,45	330,37	
134	CH03	Sorvolo e area temporanea		GENNA MARIA	MARSALA (TP)	22/12/1943	GNNMRA43T62E974Q	Mazara Del Vallo	14	449	Seminativo	2	440,00	2,16 €	0,95			466,57		221,62	466,57	73,87	
				MARIA VITO	MARSALA (TP)	24/03/1938	MRAVTI38C24E974V																
135	CH03	Sorvolo e area temporanea		GENNA MARIA	MARSALA (TP)	22/12/1943	GNNMRA43T62E974Q	Mazara Del Vallo	14	368	Vigneto	1	3.320,00	46,30 €	3,20			1.815,03	1,21	2.905,98	1.816,24	968,66	
				MARIA VITO	MARSALA (TP)	24/03/1938	MRAVTI38C24E974V																
136	CH03	Fondazione, piazzola, viabilità, elettrodotto, sorvolo, area temporanea	Si	DE MARIA PIETRO BENEDETTO	ERICE (TP)	21/03/1972	DMRPRB72C21D423U	Mazara Del Vallo	14	253	Vigneto	2	7.950,00	96,49 €	3,20	229,81	735,39	2.536,56	98,82	4.216,61	2.865,19	1.528,10	CONTRATTO PRELIMINARE DI LOCAZIONE E DI COSTITUZIONE DI DIRITTI DI SUPERFICIE E SERVITÙ
137	CH03	Fondazione, piazzola, viabilità, elettrodotto, sorvolo, area temporanea	Si	MARIA PIETRO	MARSALA (TP)	19/05/1909	MRAPTR09E19E974I	Mazara Del Vallo	14	254	Vigneto	2	7.950,00	96,49 €	3,20	254,75	815,20	2.337,94	339,91	4.284,56	2.932,60	1.564,05	CONTRATTO PRELIMINARE DI LOCAZIONE E DI COSTITUZIONE DI DIRITTI DI SUPERFICIE E SERVITÙ
				MARIA VITO	MARSALA (TP)	24/03/1938	MRAVTI38C24E974V																
138	CH03	Viabilità, elettrodotto, sorvolo, area temporanea	Si	CORDARO GIUSEPPA	MARSALA (TP)	11/02/1950	CRDGPP50B51E974I	Mazara Del Vallo	14	255	Vigneto	1	5.670,00	79,06 €	3,20			1.272,88	898,24	3.473,79	2.171,12	1.157,93	
				RUSSO ANGELA	MARSALA (TP)	06/12/1927	RSSNGL27T46E974H																
139	CH03	Viabilità, elettrodotto, sorvolo, area temporanea	Si	GENNA GIACOMO	MARSALA (TP)	20/08/1940	GNNGCM40M20E974M	Mazara Del Vallo	14	256	Vigneto	1	5.670,00	79,06 €	3,20			1.248,41	956,37	3.527,65	2.204,78	1.175,88	
140	CH03	Sorvolo e area temporanea		GENNA MARIA	MARSALA (TP)	22/12/1943	GNNMRA43T62E974Q	Mazara Del Vallo	14	80	Area Fab DM		590,00		0,45			640,71		144,16	640,71	48,05	
				MARIA VITO	MARSALA (TP)	24/03/1938	MRAVTI38C24E974V																
				RUSSO FRANCESCO																			
141	CH03	Sorvolo e area temporanea		CORDARO GIUSEPPA	MARSALA (TP)	11/02/1950	CRDGPP50B51E974I	Mazara Del Vallo	14	79	Vigneto	2	2.080,00	25,24 €	3,20			531,18		849,89	531,18	283,30	
				RUSSO ANGELA	MARSALA (TP)	06/12/1927	RSSNGL27T46E974H																
142	CH03	Sorvolo e area temporanea		MARIA ANTONINA	MARSALA (TP)	16/04/1958	MRANNN58D56E974P	Mazara Del Vallo	14	257	Vigneto	2	2.070,00	25,12 €	3,20			492,01		787,22	492,01	262,41	

DATI GENERALI															VALORE VENALE UNITARIO- V.V.	AREE IN ESPROPRIO		AREE IN ASSERVIMENTO			AREE IN OCCUPAZIONE TEMPORANEA		NOTE
																SUPERFICIE (SE)	INDENNITA' DI ESPROPRIO (V.-V.) x (SE)	SORVOLO SUPERF. (SS)	PIAZZOLA, ELETTROOTTO E VIABILITA' SUPERF. (SS)	INDENNITA' SERVITU' (SS) x (V.-V.) - x 0,50	SUPERFICIE (SO)	INDENNITÀ OCCUPAZIONE TEMPORANEA SO x V.-V./12 x n. anni	
INFO GENERALI				DATI ANAGRAFICI DITTE				DATI CATASTALI															
ID Ditta	Tratto	Descrizione	Elettrodotto	Ditta intestataria	Luogo di nascita	Data di nascita	Codice fiscale	Comune	Foglio	Particella	Qualità	Classe	Superficie (mq)	R.D.	€/mq	mq	€	mq	mq	€	mq	€	
143	CH03	Viabilità, elettrodotto, sorvolo, area temporanea	Si	LENTINI GIUSEPPE	MARSALA (TP)	31/10/1939	LNTGPP39R31E974T	Mazara Del Vallo	15	175	Vigneto	1	2.990,00	41,69 €	3,20			1.246,93	616,88	2.982,10	1.863,81	994,03	
144	CH03	Viabilità, elettrodotto, sorvolo, area temporanea	Si	LENTINI GIUSEPPE	MARSALA (TP)	31/10/1939	LNTGPP39R31E974T	Mazara Del Vallo	15	174	Vigneto	1	2.540,00	35,42 €	3,20			769,93	292,41	1.699,74	1.062,34	566,58	
145	CH03	Viabilità, elettrodotto, sorvolo, area temporanea	Si	LENTINI GIUSEPPE	MARSALA (TP)	31/10/1939	LNTGPP39R31E974T	Mazara Del Vallo	15	173	Vigneto	1	2.620,00	36,53 €	3,20			888,12	247,97	1.817,74	1.136,09	605,91	
146	CH03	Viabilità, elettrodotto, sorvolo, area temporanea	Si	CARUSO IGNAZIO CALOGERO	MARSALA (TP)	05/07/1945	CRSGNZ45L05E974B	Mazara Del Vallo	15	82	Vigneto	1	8.190,00	114,20 €	3,20			2.081,82	272,18	3.766,40	2.354,00	1.255,47	
147	CH03	Viabilità, sorvolo, area temporanea		CARUSO IGNAZIO CALOGERO	MARSALA (TP)	05/07/1945	CRSGNZ45L05E974B	Mazara Del Vallo	15	83	Area Fab DM		47,00		0,45			43,89	5,82	11,18	49,71	3,73	
				SCALIA FRANCESCA																			
148	CH03	Sorvolo e area temporanea		CARUSO IGNAZIO CALOGERO	MARSALA (TP)	05/07/1945	CRSGNZ45L05E974B	Mazara Del Vallo	15	85	Vigneto	2	2.850,00	34,59 €	3,20			406,40		650,24	406,40	216,75	
149	CH03-D	Viabilità, elettrodotto, sorvolo, area temporanea	Si	CARUSO IGNAZIO CALOGERO	MARSALA (TP)	05/07/1945	CRSGNZ45L05E974B	Mazara Del Vallo	15	86	Area Fab DM		401,00		0,45			2,27	136,81	31,29	139,08	10,43	
				SORRENTINO GIOACCHINO																			
150	CH03-D	Viabilità, elettrodotto	Si	SORRENTINO NICOLO	MARSALA (TP)	23/12/1949	SRRNCL49T23E974S	Mazara Del Vallo	15	87	Vigneto	2	3.640,00	44,18 €	3,20				28,05	44,88	28,05	14,96	
151	CH03-D	Viabilità, elettrodotto	Si	MAGGIO ANTONINA	MARSALA (TP)	17/01/1947	MGGNNN47A57E974J	Mazara Del Vallo	15	88	Vigneto	2	3.580,00	43,45 €	3,20				133,25	213,20	133,25	71,07	
152	CH03-D	Viabilità, elettrodotto	Si	SORRENTINO GIOVANNA	MARSALA (TP)	07/02/1968	SRRGNN68B47E974F	Mazara Del Vallo	15	90	Vigneto	1	7.060,00	98,45 €	3,20				59,88	95,81	59,88	31,94	
153	CH03-D	Viabilità		SORRENTINO GIOACCHINO	MARSALA (TP)	28/01/1934	SRRGCH34A28E974Z	Mazara Del Vallo	15	91	Area Fab DM		23,00		0,45				4,61	1,04	4,61	0,35	
				SORRENTINO GIOVANNA	MARSALA (TP)	07/02/1968	SRRGNN68B47E974F																
154	CH03-D	Viabilità, elettrodotto	Si	ANGILERI IGNAZIO	MARSALA (TP)	01/12/1934	NGLGNZ34T01E974R	Mazara Del Vallo	15	92	Vigneto	2	5.540,00	67,24 €	3,20				178,23	285,17	178,23	95,06	
155	CH03-D	Viabilità, elettrodotto	Si	PIZZO AGOSTINO	MARSALA (TP)	16/11/1939	PZZGTN39S16E974N	Mazara Del Vallo	15	97	Area Fab DM		24,00		0,45				9,01	2,03	9,01	0,68	
156	CH03-D	Viabilità		ANGILERI MARIA PAOLA ELENA	MARSALA (TP)	18/08/1960	NGLMPL60M58E974Y	Mazara Del Vallo	15	98	Fabb diruto		18,00		0,45				1,17	0,26	1,17	0,09	
				TUMBARELLO ANTONIA	ERICE (TP)	23/02/1979	TMBNTN79B63D423W																
				TUMBARELLO GIOVANNI	MARSALA (TP)	12/02/1970	TMBGNN70B12E974Z																
				TUMBARELLO LEONARDA	MARSALA (TP)	26/03/1937	TMBLRD37C66E974Z																
157	CH03-D	Viabilità, elettrodotto	Si	PIZZO AGOSTINO	MARSALA (TP)	16/11/1939	PZZGTN39S16E974N	Mazara Del Vallo	15	99	Seminativo	1	4.200,00	24,94 €	0,95				177,86	84,48	177,86	28,16	
158	CD	Viabilità, elettrodotto	Si	ANGILERI MARIA PAOLA ELENA	MARSALA (TP)	18/08/1960	NGLMPL60M58E974Y	Mazara Del Vallo	15	195	Seminativo	1	4.140,00	24,59 €	0,95				292,12	138,76	292,12	46,25	
				TUMBARELLO ANTONIA	ERICE (TP)	23/02/1979	TMBNTN79B63D423W																
				TUMBARELLO GIOVANNI	MARSALA (TP)	12/02/1970	TMBGNN70B12E974Z																
				TUMBARELLO LEONARDA	MARSALA (TP)	26/03/1937	TMBLRD37C66E974Z																
159	CD - DE	Viabilità, elettrodotto	Si	BONAFEDE VINCENZA	MARSALA (TP)	16/01/1947	BNFVCN47A56E974N	Mazara Del Vallo	15	104	Vigneto	2	3.210,00	38,96 €	3,20				372,50	596,00	372,50	198,67	
160	DE	Viabilità, elettrodotto	Si	ANGILERI MARIKA	ERICE (TP)	21/08/1991	NGLMRK91M61D423X	Mazara Del Vallo	15	102	Seminativo	2	490,00	2,40 €	0,95				60,34	28,66	60,34	9,55	
				BONAFEDE BARTOLOMEA MARIA GIOVANNA	MARSALA (TP)	07/11/1963	BNFBTL63S47E974O																
				BONAFEDE GIOVANNA MARIA	MARSALA (TP)	22/08/1966	BNFGNN66M62E974A																
				BONAFEDE GIOVANNA MARIA	MARSALA (TP)	23/01/1967	BNFGNN67A63E974M																
				BONAFEDE SALVATORE FORTUNATO	MARSALA (TP)	23/09/1960	BNFSVT60P23E974L																
				BONAFEDE VINCENZA	MARSALA (TP)	16/01/1947	BNFVCN47A56E974N																
161	DE	Viabilità, elettrodotto	Si	ANGILERI MARIKA	ERICE (TP)	21/08/1991	NGLMRK91M61D423X	Mazara Del Vallo	15	101	Vigneto	1	1.410,00	19,66 €	3,20				57,85	92,56	57,85	30,85	
				BONAFEDE BARTOLOMEA MARIA GIOVANNA	MARSALA (TP)	07/11/1963	BNFBTL63S47E974O																
				BONAFEDE GIOVANNA MARIA	MARSALA (TP)	22/08/1966	BNFGNN66M62E974A																
				BONAFEDE GIOVANNA MARIA	MARSALA (TP)	23/01/1967	BNFGNN67A63E974M																
				BONAFEDE SALVATORE FORTUNATO	MARSALA (TP)	23/09/1960	BNFSVT60P23E974L																
				BONAFEDE VINCENZA	MARSALA (TP)	16/01/1947	BNFVCN47A56E974N																
162	DE	Viabilità, elettrodotto	Si	LAUDICINA VITA	MARSALA (TP)	16/04/1956	LDCVTI56D56E974M	Mazara Del Vallo	15	112	Uliveto	2	1.130,00	8,75 €	2,90				67,40	97,73	67,40	32,58	
163	DE	Viabilità, elettrodotto	Si	SCIACCA ANTONELLA	MAZARA DEL VALLO (TP)	17/05/1974	SCCNNL74E57F061X	Mazara Del Vallo	15	106	Vigneto	2	720,00	8,74 €	3,20				155,68	249,09	155,68	83,03	
164	DE	Viabilità, elettrodotto	Si	GENCO VITO	MARSALA (TP)	07/04/1946	GNCVTI46D07E974A	Mazara Del Vallo	15	109	Vigneto	2	640,00	7,77 €	3,20				218,23	349,17	218,23	116,39	
				TUMBARELLO LEONARDA MARIA	MARSALA (TP)	19/11/1951	TMBLRD51S59E974L																
165	DE	Viabilità, elettrodotto	Si	SINACORI GASPARE	MARSALA (TP)	22/11/1955	SNCGPR55S22E974E	Mazara Del Vallo	15	110	Vigneto	2	5.270,00	63,96 €	3,20				62,13	99,41	62,13	33,14	
166	DE	Viabilità, elettrodotto	Si	BUFFA FRANCESCO VINCENZO	MARSALA (TP)	15/11/1947	BFFFNC47S15E974Y	Mazara Del Vallo	15	219	Vigneto	2	1.800,00	21,85 €	3,20				163,47	261,55	163,47	87,18	
				BUFFA VITO																			
167	DE	Viabilità, elettrodotto	Si	TUMBARELLO LEONARDA MARIA	MARSALA (TP)	19/11/1951	TMBLRD51S59E974L	Mazara Del Vallo	15	125	Vigneto	2	2.070,00	25,12 €	3,20				193,75	310,00	193,75	103,33	
168	DE	Viabilità, elettrodotto	Si	TUMBARELLO LEONARDA MARIA	MARSALA (TP)	19/11/1951	TMBLRD51S59E974L	Mazara Del Vallo	15	185	Vigneto	2	560,00	6,80 €	3,20				15,33	24,53	15,33	8,18	
169	DE	Viabilità, elettrodotto	Si	LAUDICINA VITA	MARSALA (TP)	16/04/1956	LDCVTI56D56E974M	Mazara Del Vallo	15	258	Seminativo	2	1.464,00	7,18 €	0,95				104,37	49,58	104,37	16,53	

DATI GENERALI																AREE IN ESPROPRIO		AREE IN ASSERVIMENTO			AREE IN OCCUPAZIONE TEMPORANEA		NOTE
															VALORE VENALE UNITARIO- V.V.	SUPERFICIE (SE)	INDENNITA' DI ESPROPRIO (V.V.) x (SE)	SORVOLO	PIAZZOLA, ELETTROOTTO E VIABILITA'	INDENNITA' SERVITU' (SS) x (V.V.) x 0,50	SUPERFICIE (SO)	INDENNITÀ OCCUPAZIONE TEMPORANEA SO x V.V./12 x n. anni	
																		SUPERF. (SS)	SUPERF. (SS)				
INFO GENERALI				DATI ANAGRAFICI DITTE				DATI CATASTALI															
ID Ditta	Tratto	Descrizione	Elettrodotto	Ditta intestataria	Luogo di nascita	Data di nascita	Codice fiscale	Comune	Foglio	Particella	Qualità	Classe	Superficie (mq)	R.D.	€/mq	mq	€	mq	mq	€	mq	€	
170	DE	Viabilità, elettrodotto	Si	FORNASIER LUCA ELIA	PORDENONE (PN)	08/03/1978	FRNLCL78C08G888W	Mazara Del Vallo	15	257	Vigneto	2	870,00	10,56 €	3,20				102,38	163,81	204,76	109,21	
											Seminativo	2	7.566,00	37,12 €	0,95				102,38	48,63			
171	DE	Viabilità, elettrodotto	Si	PIPITONE LIDIA	PONTECORVO (FR)	09/03/1954	PPTLDI54C49G838W	Mazara Del Vallo	15	218	Vigneto	2	530,00	6,43 €	3,20				62,20	99,52	62,20	33,17	
172	DE	Viabilità, elettrodotto	Si	GENCO VITO	MARSALA (TP)	07/04/1946	GNCVTI46D07E974A	Mazara Del Vallo	15	133	Vigneto	2	8.110,00	98,43 €	3,20				154,64	247,42	154,64	82,47	
				TUMBARELLO LEONARDA MARIA	MARSALA (TP)	19/11/1951	TMBLRD51S59E974L																
173	DE	Viabilità, elettrodotto	Si	LICARI DIEGO				Mazara Del Vallo	15	135	Area Fab DM				0,45				27,78	6,25	27,78	2,08	
174	DE	Viabilità, elettrodotto	Si	LICARI DIEGO				Mazara Del Vallo	15	134	Vigneto	2	3.250,00	39,44 €	3,20				210,78	337,25	210,78	112,42	
175	DE	Viabilità, elettrodotto	Si	GENCO VITO	MARSALA (TP)	07/04/1946	GNCVTI46D07E974A	Mazara Del Vallo	15	138	Vigneto	2	4.200,00	50,97 €	3,20				109,88	175,81	109,88	58,60	
				TUMBARELLO LEONARDA MARIA	MARSALA (TP)	19/11/1951	TMBLRD51S59E974L																
176	DE	Viabilità, elettrodotto	Si	GENCO VITO	MARSALA (TP)	07/04/1946	GNCVTI46D07E974A	Mazara Del Vallo	15	132	Vigneto	2	9.850,00	119,55 €	3,20				590,89	945,42	590,89	315,14	
				TUMBARELLO LEONARDA MARIA	MARSALA (TP)	19/11/1951	TMBLRD51S59E974L																
177	DE	Viabilità, elettrodotto	Si	TUMBARELLO LEONARDA MARIA	MARSALA (TP)	19/11/1951	TMBLRD51S59E974L	Mazara Del Vallo	15	183	Vigneto	2	4.160,00	50,49 €	3,20				49,60	79,36	49,60	26,45	
178	DE	Viabilità, elettrodotto	Si	BONOMO PIETRO				Mazara Del Vallo	15	139	Vigneto	2	190,00	2,31 €	3,20				3,05	4,88	3,05	1,63	
179	DE	Viabilità, elettrodotto	Si	TUMBARELLO LEONARDA MARIA	MARSALA (TP)	19/11/1951	TMBLRD51S59E974L	Mazara Del Vallo	15	178	Vigneto	2	4.930,00	59,83 €	3,20				599,45	959,12	599,45	319,71	
180	DE	Viabilità, elettrodotto	Si	TUMBARELLO LEONARDA MARIA	MARSALA (TP)	19/11/1951	TMBLRD51S59E974L	Mazara Del Vallo	15	179	Vigneto	2	4.340,00	52,67 €	3,20				214,35	342,96	214,35	114,32	
181	E	Viabilità	Si	ABRIGNANI ANTONINO	MARSALA (TP)	21/12/1961	BRGNNN61T21E974V	Mazara Del Vallo	15	157	Vigneto	1	4.200,00	58,57 €	3,20				4,74	7,58	4,74	2,53	
182	E	Viabilità		FIGUCCIA BENEDETTA	MARSALA (TP)	20/12/1952	FGCBDT52T60E974Y	Mazara Del Vallo	15	182	Vigneto	1	4.300,00	59,96 €	3,20				142,53	228,05	142,53	76,02	
183	DE	Viabilità, elettrodotto	Si	PATTI GIOVANNI	MARSALA (TP)	06/06/1960	PTTGNN60H06E974H	Mazara Del Vallo	15	242	Seminativo	1	2.520,00	14,97 €	0,95				1.584,46	752,62	1.584,46	250,87	
184	DE	Viabilità, elettrodotto	Si	MALTESE GIUSEPPE	MARSALA (TP)	08/11/1932	MLTGPP32S08E974S	Mazara Del Vallo	15	80	Seminativo	1	2.310,00	13,72 €	0,95				138,56	65,82	138,56	21,94	
185	DE	Viabilità, elettrodotto	Si	PALADINO FILIPPO	MARSALA (TP)	12/09/1944	PLDFPP44P12E974D	Mazara Del Vallo	15	77	Vigneto	2	2.640,00	32,04 €	3,20				66,29	106,06	66,29	35,35	
186	DE	Viabilità, elettrodotto	Si	GIACALONE ANTONIA	TRAPANI (TP)	02/06/1966	GCLNTN66H42L331Z	Mazara Del Vallo	15	70	Vigneto	1	440,00	6,14 €	3,20				16,35	26,16	16,35	8,72	
				MARINO MARIA	MARSALA (TP)	21/03/1938	MRNMRA38C61E974M																
187	DE	Viabilità, elettrodotto	Si	GIACALONE ANTONIA	TRAPANI (TP)	02/06/1966	GCLNTN66H42L331Z	Mazara Del Vallo	15	69	Vigneto	2	4.730,00	57,41 €	3,20				34,34	54,94	34,34	18,31	
				MARINO MARIA	MARSALA (TP)	21/03/1938	MRNMRA38C61E974M																
188	DE	Viabilità, elettrodotto	Si	GENNA DIEGO FRANCESCO	MARSALA (TP)	02/07/1964	GNNDFR64L02E974U	Mazara Del Vallo	15	177	Vigneto	1	1.390,00	19,38 €	3,20				17,36	27,78	17,36	9,26	
				GENNA GIACOMA ANNA	MARSALA (TP)	13/10/1959	GNNGMN59R53E974M																
189	DE	Viabilità, elettrodotto	Si	CAPRAROTTA VINCENZO	MARSALA (TP)	04/12/1961	CPRVCN61T04E974R	Mazara Del Vallo	15	176	Seminativo	1	1.480,00	8,79 €	0,95				19,39	9,21	19,39	3,07	
190	DE	Viabilità, elettrodotto	Si	CAPRAROTTA VINCENZO	MARSALA (TP)	04/12/1961	CPRVCN61T04E974R	Mazara Del Vallo	15	68	Seminativo	1	1.280,00	7,60 €	0,95				19,39	9,21	19,39	3,07	
191	DE	Viabilità, elettrodotto	Si	TRANCHIDA VINCENZO				Mazara Del Vallo	15	67	Vigneto	1	2.080,00	29,00 €	3,20				25,42	40,67	25,42	13,56	
192	DE	Viabilità, elettrodotto	Si	CARADONNA MICHELE	MARSALA (TP)	11/12/1963	CRDMHL63T11E974N	Mazara Del Vallo	15	213	Vigneto	1	1.350,00	18,82 €	3,20				10,95	17,52	10,95	5,84	
193	DE	Viabilità, elettrodotto	Si	CARADONNA MICHELE	MARSALA (TP)	11/12/1963	CRDMHL63T11E974N	Mazara Del Vallo	15	66	Vigneto	1	950,00	13,25 €	3,20				0,52	0,83	0,52	0,28	
194	G-CH04	Viabilità		BUSCEMI ANTONIO	MARSALA (TP)	14/03/1963	BSCNTN63C14E974H	Mazara Del Vallo	15	148	Seminativo	2	2.130,00	10,45 €	0,95				115,02	54,63	115,02	18,21	
195	G-CH04	Viabilità, elettrodotto	Si	GENCO VITO	MARSALA (TP)	07/04/1946	GNCVTI46D07E974A	Mazara Del Vallo	15	40	Vigneto	2	8.340,00	101,22 €	3,20			2.263,63	1.155,54	5.470,67	3.419,17	1.823,56	
				TUMBARELLO LEONARDA MARIA	MARSALA (TP)	19/11/1951	TMBLRD51S59E974L																
196	CH04	Sorvolo e area temporanea		GENCO VITO	MARSALA (TP)	07/04/1946	GNCVTI46D07E974A	Mazara Del Vallo	15	39	Vigneto	2	7.210,00	87,51 €	3,20			185,32		296,51	185,32	98,84	
				TUMBARELLO LEONARDA MARIA	MARSALA (TP)	19/11/1951	TMBLRD51S59E974L																
197	CH04	Sorvolo e area temporanea		FIORINO PIETRO	PALERMO (PA)	14/02/1984	FRNPTR84B14G273Y	Mazara Del Vallo	15	36	Vigneto	1	9.190,00	128,15 €	3,20			2.056,22		3.289,95	2.056,22	1.096,65	
				GIANQUINTO FILOMENA	MARSALA (TP)	28/11/1935	GNQFMN35S68E974E																
198	CH04	Piazzola, viabilità, elettrodotto, sorvolo, area temporanea	Si	FIORINO PIETRO	PALERMO (PA)	14/02/1984	FRNPTR84B14G273Y	Mazara Del Vallo	15	37	Seminativo	2	6.150,00	30,17 €	0,95			1.612,69	1.098,57	1.287,85	2.711,26	429,28	
				GIANQUINTO FILOMENA	MARSALA (TP)	28/11/1935	GNQFMN35S68E974E																
199	CH04	Piazzola, viabilità, sorvolo, area temporanea		ZICHITTELLA ANTONINO	MARSALA (TP)	06/12/1952	ZCHNNN52T06E974R	Mazara Del Vallo	15	164	Vigneto	1	10.800,00	150,60 €	3,20			2.414,38	947,94	5.379,71	3.362,32	1.793,24	
200	CH04	Fondazione, piazzola, viabilità, elettrodotto, sorvolo, area temporanea	Si	GUSMANO LEONARDA	MARSALA (TP)	03/03/1952	GSMLRD52C43E974P	Mazara Del Vallo	15	93	Vigneto	1	10.850,00	151,30 €	3,20	484,00	1.548,80	2.759,12	160,33	4.671,12	3.403,45	1.815,17	CONTRATTO PRELIMINARE DI LOCAZIONE E DI COSTITUZIONE DI DIRITTI DI SUPERFICIE E SERVITÙ
201	CH04	Sorvolo e area temporanea		CAMPANELLA FRANCESCA	MARSALA (TP)	09/12/1943	CMPFNC43T49E974J	Mazara Del Vallo	15	198	Vigneto	2	2.710,00	32,89 €	3,20			1.490,23		2.384,37	1.490,23	794,79	
202	CH04	Sorvolo e area temporanea		BURATTO ROBERTO	CROCETTA DEL MONTELLO (TV	17/06/1962	BRTRRT62H17C670W	Mazara Del Vallo	15	25	Seminativo	2	2.900,00	14,23 €	0,95			1.501,87		713,39	1.501,87	237,80	
203	CH04	Sorvolo e area temporanea		CHIRCO MICHELE	MARSALA (TP)	05/06/1964	CHRMHL64H05E974U	Mazara Del Vallo	15	208	Vigneto	1	1.030,00	14,36 €	3,20			398,53		637,65	398,53	212,55	
204	CH04	Sorvolo e area temporanea		MARTINCIGLIO ANTONINO	MARSALA (TP)	01/01/1965	MRTNNN65A01E974B	Mazara Del Vallo	15	253	Vigneto	1	510,00	7,11 €	3,20			182,29		291,66	182,29	97,22	
205	CH04	Sorvolo e area temporanea		MARTINCIGLIO ANTONINO	MARSALA (TP)	01/01/1965	MRTNNN65A01E974B	Mazara Del Vallo	15	251	Vigneto	1	540,00	7,53 €	3,20			184,11		294,58	184,11	98,19	
206	CH04	Sorvolo e area temporanea		PAMPALONE ANGELA	MARSALA (TP)	22/12/1946	PMPNGL46T62E974I	Mazara Del Vallo	15	203	Vigneto	1	1.030,00	14,36 €	3,20			318,65		509,84	318,65	169,95	
207	CH04	Sorvolo e area temporanea		MAGGIO FRANCESCO	MARSALA (TP)	23/04/1954	MGGFNC54D23E974K	Mazara Del Vallo	15	15	Vigneto	1	7.650,00	106,67 €	3,20			2.654,66		4.247,46	2.654,66	1.415,82	

DATI GENERALI															VALORE VENALE UNITARIO- V.V.	AREE IN ESPROPRIO		AREE IN ASSERVIMENTO			AREE IN OCCUPAZIONE TEMPORANEA		NOTE
																SUPERFICIE (SE)	INDENNITA' DI ESPROPRIO (V.-V.) x (SE)	SORVOLO SUPERF. (SS)	PIAZZOLA, ELETTRODOTTO E VIABILITA' SUPERF. (SS)	INDENNITA' SERVITU' (SS) x (V.-V.) x 0,50	SUPERFICIE (SO)	INDENNITÀ OCCUPAZIONE TEMPORANEA SO x V.-V./12 x n. anni	
INFO GENERALI				DATI ANAGRAFICI DITTE				DATI CATASTALI															
ID Ditta	Tratto	Descrizione	Elettrodotto	Ditta intestataria	Luogo di nascita	Data di nascita	Codice fiscale	Comune	Foglio	Particella	Qualità	Classe	Superficie (mq)	R.D.	€/mq	mq	€	mq	mq	€	mq	€	
208	CH04	Sorvolo e area temporanea		PAMPALONE ANGELA	MARSALA (TP)	22/12/1946	PMPNGL46T62E974I	Mazara Del Vallo	15	204	Vigneto	1	520,00	7,25 €	3,20			544,38		871,01	544,38	290,34	
209	CH04	Sorvolo e area temporanea		MARTINCIGLIO ANTONINO	MARSALA (TP)	01/01/1965	MRTNNN65A01E974B	Mazara Del Vallo	15	252	Vigneto	1	260,00	3,63 €	3,20			261,74		418,78	261,74	139,59	
210	CH04	Sorvolo e area temporanea		MARTINCIGLIO ANTONINO	MARSALA (TP)	01/01/1965	MRTNNN65A01E974B	Mazara Del Vallo	15	254	Vigneto	1	240,00	3,35 €	3,20			269,59		431,34	269,59	143,78	
211	CH04	Sorvolo e area temporanea		CHIRCO MICHELE	MARSALA (TP)	05/06/1964	CHRMHL64H05E974U	Mazara Del Vallo	15	209	Vigneto	1	520,00	7,25 €	3,20			481,33		770,13	481,33	256,71	
212	CH04	Sorvolo e area temporanea		MAGGIO FRANCESCO	MARSALA (TP)	23/04/1954	MGGFNC54D23E974K	Mazara Del Vallo	15	16	Vigneto	1	8.430,00	117,55 €	3,20			584,33		934,93	584,33	311,64	
213	CH04	Sorvolo e area temporanea		ANGILERI FRANCESCO	MARSALA (TP)	20/12/1971	NGLFNC71T20E974D	Mazara Del Vallo	15	38	Vigneto	2	3.260,00	39,57 €	3,20			3.268,46		5.229,54	3.268,46	1.743,18	
214	CH04	Sorvolo e area temporanea		ANGILERI FRANCESCO	MARSALA (TP)	20/12/1971	NGLFNC71T20E974D	Mazara Del Vallo	15	22	Vigneto	1	6.140,00	85,62 €	3,20			529,32		846,91	529,32	282,30	
215	CH04	Piazzola, viabilità, elettrodotto, sorvolo, area temporanea	Si	ANGILERI FRANCESCO	MARSALA (TP)	20/12/1971	NGLFNC71T20E974D	Mazara Del Vallo	15	26	Seminativo	2	4.360,00	21,39 €	0,95			1.640,35	106,48	829,74	1.746,83	276,58	
216	CH04	Piazzola, viabilità, elettrodotto, sorvolo, area temporanea	Si	ANGILERI FRANCESCO	MARSALA (TP)	20/12/1971	NGLFNC71T20E974D	Mazara Del Vallo	15	163	Seminativo	2	4.270,00	20,95 €	0,95			958,27	33,54	471,11	991,81	157,04	
217	CH04	Piazzola, viabilità, elettrodotto, sorvolo, area temporanea	Si	FIORINO PIETRO	PALERMO (PA)	14/02/1984	FRNPTR84B14G273Y	Mazara Del Vallo	15	35	Seminativo	2	380,00	1,86 €	0,95			97,90	294,60	186,44	392,50	62,15	
				GIANQUINTO FILOMENA	MARSALA (TP)	28/11/1935	GNQFMN35S68E974E																
218	CH04	Piazzola, viabilità, elettrodotto, sorvolo, area temporanea	Si	ANGILERI FRANCESCO	MARSALA (TP)	20/12/1971	NGLFNC71T20E974D	Mazara Del Vallo	15	28	Seminativo	2	490,00	2,40 €	0,95			428,30	59,21	231,57	487,51	77,19	
219	CH04	Piazzola, viabilità, elettrodotto, sorvolo, area temporanea	Si	MEZZAPELLE NICOLO				Mazara Del Vallo	15	250	Seminativo	2	110,00	0,54 €	0,95			78,13	42,63	57,36	120,76	19,12	
220	CH04	Piazzola, viabilità, elettrodotto, sorvolo, area temporanea	Si	BURATTO ROBERTO	CROCETTA DEL MONTELLO (TV	17/06/1962	BRTRRT62H17C670W	Mazara Del Vallo	15	27	Seminativo	2	560,00	2,75 €	0,95			21,70	521,30	257,93	543,00	85,98	
				CAMPANELLA FRANCESCA	MARSALA (TP)	09/12/1943	CMPFNC43T49E974J																
				CAMPANELLA GIULIA																			
				CHIRCO MICHELE	MARSALA (TP)	05/06/1964	CHRMHL64H05E974U																
				MARTINCIGLIO ANTONINO	MARSALA (TP)	01/01/1965	MRTNNN65A01E974B																
				PAMPALONE ANGELA	MARSALA (TP)	22/12/1946	PMPNGL46T62E974I																
				PIZZO FRANCESCO																			
221	CH04	Piazzola, sorvolo, area temporanea		ZICHITTELLA ANTONINO	MARSALA (TP)	06/12/1952	ZCHNNN52T06E974R	Mazara Del Vallo	15	215	Vigneto	1	290,00	4,04 €	3,20				310,95	497,52	310,95	165,84	
222	CH04	Piazzola, viabilità, elettrodotto, sorvolo, area temporanea	Si					Mazara Del Vallo	15	34	Corte	170			0,95				147,60	70,11	147,60	23,37	Accessorio comune ad ente rurale ed urbano
223	CH04	Piazzola, sorvolo, area temporanea		ANGILERI FRANCESCO	MARSALA (TP)	20/12/1971	NGLFNC71T20E974D	Mazara Del Vallo	15	29	Seminativo	1	30,00	0,18 €	0,95				24,98	11,87	24,98	3,96	
				MORSELLO BRIGIDA	MARSALA (TP)	01/09/1937	MRSBGD37P41E974Y																
				ZICHITTELLA ANTONINO	MARSALA (TP)	06/12/1952	ZCHNNN52T06E974R																
224	CH04	Piazzola, sorvolo, area temporanea		MORSELLO BALDASSARE	MARSALA (TP)	26/11/1938	MRSBDS38S26E974C	Mazara Del Vallo	15	30	Area Fab DM		25,00		0,45				25,11	5,65	25,11	1,88	
				MORSELLO BRIGIDA	MARSALA (TP)	01/09/1937	MRSBGD37P41E974Y																
				ZICHITTELLA ANTONINO	MARSALA (TP)	06/12/1952	ZCHNNN52T06E974R																
225	CH04	Piazzola, sorvolo, area temporanea		CHIRCO MICHELE	MARSALA (TP)	05/06/1964	CHRMHL64H05E974U	Mazara Del Vallo	15	31	Area Fab DM		20,00		0,45				25,27	5,69	25,27	1,90	
				MARTINCIGLIO ANTONINO	MARSALA (TP)	01/01/1965	MRTNNN65A01E974B																
				PAMPALONE ANGELA	MARSALA (TP)	22/12/1946	PMPNGL46T62E974I																
				SI DEPENNINO AMATO GIACOMO E AMATO GIOVANNA																			
226	CH04	Piazzola, viabilità, elettrodotto, sorvolo, area temporanea	Si	FIORINO PIETRO	PALERMO (PA)	14/02/1984	FRNPTR84B14G273Y	Mazara Del Vallo	15	32	Area Fab DM		24,00		0,45				27,47	6,18	27,47	2,06	
				GIANQUINTO FILOMENA	MARSALA (TP)	28/11/1935	GNQFMN35S68E974E																
227	CH04	Piazzola, viabilità, elettrodotto, sorvolo, area temporanea	Si					Mazara Del Vallo	15	33	Corte		41,00		0,95				40,59	19,28	40,59	6,43	
228	I-CH05	Viabilità. Elettrodotto	Si	MAGGIO FELICITA GIOVANNA	MARSALA (TP)	14/04/1948	MGGFCT48D54E974R	Mazara Del Vallo	16	138	Vigneto	2	4.790,00	58,13 €	3,20				650,00	1.040,00	650,00	346,67	
				MAGGIO ROSANNA LETIZIA	MARSALA (TP)	12/07/1961	MGGRNN61L52E974E																
				MAGGIO VIRGINIA DONATA	MARSALA (TP)	14/07/1954	MGGVGN54L54E974I																
229	I-CH05	Viabilità. Elettrodotto	Si	ABATE NICOLO	MARSALA (TP)	25/05/1938	BTANCL38E25E974Z	Mazara Del Vallo	16	137	Vigneto	1	1.190,00	16,59 €	3,20				83,56	133,70	83,56	44,57	
230	I-CH05	Viabilità. Elettrodotto	Si	PALADINO LEONARDA	MARSALA (TP)	23/12/1941	PLDLRD41T63E974R	Mazara Del Vallo	16	136	Vigneto	1	3.170,00	44,20 €	3,20				211,94	339,10	211,94	113,03	
231	I-CH05	Viabilità. Elettrodotto	Si	MAGGIO FRANCESCO	MARSALA (TP)	23/04/1954	MGGFNC54D23E974K	Mazara Del Vallo	16	135	Vigneto	1	2.960,00	41,28 €	3,20				182,12	291,39	182,12	97,13	

DATI GENERALI															VALORE VENALE UNITARIO- V.V.	AREE IN ESPROPRIO		AREE IN ASSERVIMENTO			AREE IN OCCUPAZIONE TEMPORANEA		NOTE
																SUPERFICIE (SE)	INDENNITA' DI ESPROPRIO (V.-V.) x (SE)	SORVOLO	PIAZZOLA, ELETTROOTTO E VIABILITA'	INDENNITA' SERVITU' (SS) x (V.-V). x 0,50	SUPERFICIE (SO)	INDENNITÀ OCCUPAZIONE TEMPORANEA SO x V.-V./12 x n. anni	
INFO GENERALI				DATI ANAGRAFICI DITTE				DATI CATASTALI										SUPERF. (SS)	SUPERF. (SS)				
ID Ditta	Tratto	Descrizione	Elettrodotto	Ditta intestataria	Luogo di nascita	Data di nascita	Codice fiscale	Comune	Foglio	Particella	Qualità	Classe	Superficie (mq)	R.D.	€/mq	mq	€	mq	mq	€	mq	€	
232	I-CH05	Viabilità. Elettrodotto	Si	FIGLIOLI ANTONINO SALVATORE	TRAPANI (TP)	07/11/1964	FGLNNN64S07L331I	Mazara Del Vallo	16	134	Seminativo	1	1.820,00	10,81 €	0,95				104,30	49,54	104,30	16,51	
				FIGLIOLI SALVATORE MAURIZIO	ERICE (TP)	29/07/1971	FGLSVT71L29D423G																
233	I-CH05	Viabilità. Elettrodotto	Si	PALADINO ANNA LISA	MARSALA (TP)	11/03/1971	PLDNLS71C51E974V	Mazara Del Vallo	16	133	Vigneto	1	1.800,00	25,10 €	3,20				94,29	150,86	94,29	50,29	
234	I-CH05	Viabilità. Elettrodotto	Si	GIRGENTI PIETRO	MARSALA (TP)	07/04/1950	GRGPTR50D07E974P	Mazara Del Vallo	16	132	Seminativo	1	3.110,00	18,47 €	0,95				151,18	71,81	151,18	23,94	
235	I-CH05	Viabilità. Elettrodotto	Si	PRINZIVALLI CARLO SALVATORE	MARSALA (TP)	30/01/1964	PRNCLS64A30E974Z	Mazara Del Vallo	16	383	Vigneto	1	1.760,00	24,54 €	3,20				78,08	124,93	78,08	41,64	
236	I-CH05	Viabilità. Elettrodotto	Si	PRINZIVALLI CARLO SALVATORE	MARSALA (TP)	30/01/1964	PRNCLS64A30E974Z	Mazara Del Vallo	16	131	Vigneto	1	1.920,00	26,77 €	3,20				82,58	132,13	82,58	44,04	
237	I-CH05	Viabilità. Elettrodotto	Si	GIACALONE PAOLA	MARSALA (TP)	11/12/1937	GCLPLA37T51E974K	Mazara Del Vallo	16	143	Seminativo	1	860,00	5,11 €	0,95				21,68	10,30	21,68	3,43	
238	I-CH05	Viabilità. Elettrodotto	Si	MEZZAPELLE VITO MICHELE FEDERICO	MARSALA (TP)	22/12/1965	MZZVMC65T22E974H	Mazara Del Vallo	16	108	Vigneto	1	9.080,00	126,61 €	3,20				664,08	1.062,53	664,08	354,18	
239	I-CH05	Viabilità. Elettrodotto	Si	PIPITONE ANNA MARIA	TORINO (TO)	05/08/1969	PPTNMR69M45L219V	Mazara Del Vallo	16	438	VIgneto	1	4.980,00	69,44 €	3,20				8,02	12,83	8,02	4,28	
240	I-CH05	Viabilità. Elettrodotto	Si	LO PRESTI ANTONINO MAURIZIO	MARSALA (TP)	03/12/1963	LPRNNN63T03E974X	Mazara Del Vallo	16	107	Vigneto	1	620,00	8,65 €	3,20				141,89	227,02	141,89	75,67	
241	CH05	Sorvolo e area temporanea		ANGILERI ANGELA	MARSALA (TP)	11/09/1957	NGLNGL57P51E974I	Mazara Del Vallo	16	9	Seminativo	1	5.420,00	32,19 €	0,95			339,85		161,43	339,85	53,81	
242	CH05	Sorvolo e area temporanea		ANGILERI ANTONINA RITA	MARSALA (TP)	23/05/1969	NGLNNN69E63E974H	Mazara Del Vallo	16	76	Seminativo	1	5.600,00	33,26 €	0,95			2.875,20		1.365,72	2.875,20	455,24	
243	CH05	Sorvolo e area temporanea		RAGONA ANTONELLA GIOVANNA	ERICE (TP)	24/06/1970	RGNNNL70H64D423S	Mazara Del Vallo	16	77	Seminativo	2	5.620,00	27,57 €	0,95			135,70		64,46	135,70	21,49	
244	CH05	Sorvolo e area temporanea		ANGILERI ANTONINA RITA	MARSALA (TP)	23/05/1969	NGLNNN69E63E974H	Mazara Del Vallo	16	430	Seminativo	1	9.060,00	53,81 €	0,95			1.714,60		814,44	1.714,60	271,48	
245	CH05	Sorvolo e area temporanea		INTESTAZIONE MANCANTE				Mazara Del Vallo	16	448	Seminativo	2	5.180,00	25,41 €	0,95			1.133,60		538,46	1.133,60	179,49	
246	CH05	Sorvolo e area temporanea		LAUDICINA PIERFEDERICO	PALERMO (PA)	22/01/1994	LDCPFD94A22G273X	Mazara Del Vallo	16	449	Vigneto	1	5.170,00	72,09 €	3,20			1.163,80		1.862,08	1.163,80	620,69	
247	CH05	Sorvolo e area temporanea		MANDIRA' MARIA RITA	MARSALA (TP)	23/01/1980	MNDMRT80A63E974V	Mazara Del Vallo	16	437	Seminativo	2	7.840,00	38,47 €	0,95			1.603,70		761,76	1.603,70	253,92	
248	CH05	Sorvolo e area temporanea		PIPITONE ANNA MARIA	TORINO (TO)	05/08/1969	PPTNMR69M45L219V	Mazara Del Vallo	16	85	Seminativo	1	4.620,00	27,44 €	0,95			1.791,91		851,16	1.791,91	283,72	
249	CH05	Sorvolo e area temporanea		TITONE GIAMPIERO	MAZARA DEL VALLO (TP)	24/06/1994	TTNGPR94H24F061O	Mazara Del Vallo	16	27	Vigneto	2	1.620,00	19,66 €	3,20			1.580,17		2.528,27	1.580,17	842,76	
250	CH05	Sorvolo e area temporanea		LAMIA GIUSEPPE				Mazara Del Vallo	16	79	Area Fab DM		36,00		0,45			37,53		8,44	37,53	2,81	
				LAMIA LEONARDA																			
				MARINO VITA																			
				MARINO VITO																			
				SCALIA ANTONINO	MARSALA (TP)	07/07/1935	SCLNNN35L07E974I																
251	CH05	Sorvolo e area temporanea		TITONE GIAMPIERO	MAZARA DEL VALLO (TP)	24/06/1994	TTNGPR94H24F061O	Mazara Del Vallo	16	439	Vigneto	2	1.500,00	18,21 €	3,20			1.451,73		2.322,77	1.451,73	774,26	
252	CH05	Sorvolo e area temporanea		TITONE GIAMPIERO	MAZARA DEL VALLO (TP)	24/06/1994	TTNGPR94H24F061O	Mazara Del Vallo	16	349	Seminativo	1	2.260,00	13,42 €	0,95			2.129,20		1.011,37	2.129,20	337,12	
253	CH05	Sorvolo e area temporanea		RAGONA ANTONELLA GIOVANNA	ERICE (TP)	24/06/1970	RGNNNL70H64D423S	Mazara Del Vallo	16	409	Vigneto	1	920,00	12,83 €	3,20			251,90		403,04	251,90	134,35	
254	CH05	Fondazione, piazzola, viabilità, elettrodotto, sorvolo, area temporanea	Si	GIACALONE CLAUDIO GIOVAN VITO	MARSALA (TP)	30/07/1964	GCLCDG64L30E974A	Mazara Del Vallo	16	82	Vigneto	1	1.110,00	15,48 €	3,20	87,30	279,36	457,20		731,52	544,50	290,40	CONTRATTO PRELIMINARE DI LOCAZIONE E DI COSTITUZIONE DI DIRITTI DI SUPERFICIE E SERVITÙ
255	CH05	Fondazione, piazzola, viabilità, elettrodotto, sorvolo, area temporanea	Si	GIACALONE CLAUDIO GIOVAN VITO	MARSALA (TP)	30/07/1964	GCLCDG64L30E974A	Mazara Del Vallo	16	420	Vigneto	1	2.780,00	38,77 €	3,20	198,60	635,52	968,50		1.549,60	1.167,10	622,45	CONTRATTO PRELIMINARE DI LOCAZIONE E DI COSTITUZIONE DI DIRITTI DI SUPERFICIE E SERVITÙ
256	CH05	Fondazione, piazzola, viabilità, elettrodotto, sorvolo, area temporanea	Si	GIACALONE CLAUDIO GIOVAN VITO	MARSALA (TP)	30/07/1964	GCLCDG64L30E974A	Mazara Del Vallo	16	421	Seminativo	1	2.850,00	16,93 €	0,95	199,20	189,24	925,30	49,00	462,79	1.173,50	185,80	CONTRATTO PRELIMINARE DI LOCAZIONE E DI COSTITUZIONE DI DIRITTI DI SUPERFICIE E SERVITÙ
257	CH05	Piazzola, viabilità, elettrodotto, sorvolo, area temporanea	Si	CORDARO PAOLO	MARSALA (TP)	09/03/1934	CRDPLA34C09E974W	Mazara Del Vallo	16	86	Vigneto	1	4.870,00	67,91 €	3,20			1.154,10	896,00	3.280,16	2.050,10	1.093,39	
				GENNA ANNA	MARSALA (TP)	10/01/1902																	
258	CH05	Piazzola, viabilità, elettrodotto, sorvolo, area temporanea	Si	MARINO VINCENZO	MARSALA (TP)	24/05/1982	MRNVCN82E24E974U	Mazara Del Vallo	16	87	Vigneto	1	4.320,00	60,24 €	3,20			980,50	833,40	2.902,24	1.813,90	967,41	
259	CH05	Piazzola, viabilità, elettrodotto, sorvolo, area temporanea	Si	MARINO VINCENZO	MARSALA (TP)	24/05/1982	MRNVCN82E24E974U	Mazara Del Vallo	16	411	Vigneto	1	2.980,00	41,55 €	3,20			579,90	509,90	1.743,68	1.089,80	581,23	
260	CH05	Piazzola, viabilità, elettrodotto, sorvolo, area temporanea	Si	ABATE GIACOMO	MARSALA (TP)	28/06/1991	BTAGCM91H28E974O	Mazara Del Vallo	16	92	Vigneto	1	214,00	2,98 €	3,20			273,40	213,45	778,96	973,70	519,31	
											Seminativo	1	2.336,00	13,87 €	0,95			273,40	213,45	231,25			
261	CH05	Piazzola, viabilità, elettrodotto, sorvolo, area temporanea	Si	ABATE GIACOMO	MARSALA (TP)	28/06/1991	BTAGCM91H28E974O	Mazara Del Vallo	16	28	Seminativo	1	2.290,00	13,60 €	0,95			588,20	304,88	424,21	893,08	141,40	

DATI GENERALI															VALORE VENALE UNITARIO- V.V.	AREE IN ESPROPRIO		AREE IN ASSERVIMENTO			AREE IN OCCUPAZIONE TEMPORANEA		NOTE
																SUPERFICIE (SE)	INDENNITA' DI ESPROPRIO (V.V.) x (SE)	SORVOLO SUPERF. (SS)	PIAZZOLA, ELETTROOTTO E VIABILITA' SUPERF. (SS)	INDENNITA' SERVITU' (SS) x (V.V.) x 0,50	SUPERFICIE (SO)	INDENNITÀ OCCUPAZIONE TEMPORANEA SO x V.V./12 x n. anni	
INFO GENERALI				DATI ANAGRAFICI DITTE				DATI CATASTALI															
ID Ditta	Tratto	Descrizione	Elettrodotto	Ditta intestataria	Luogo di nascita	Data di nascita	Codice fiscale	Comune	Foglio	Particella	Qualità	Classe	Superficie (mq)	R.D.	€/mq	mq	€	mq	mq	€	mq	€	
262	CH05	Piazzola, viabilità, elettrodotto, sorvolo, area temporanea	Si	BIONDO MARIA	MARSALA (TP)	05/12/1937	BNDMRA37T45E974W	Mazara Del Vallo	16	93	Vigneto	1	2.290,00	31,93 €	3,20			583,00	219,24	1.283,58	802,24	427,86	
				TITONE NICOLO	MARSALA (TP)	05/10/1963	TTNNCL63R05E974G																
263	CH05	Piazzola, viabilità, elettrodotto, sorvolo, area temporanea	Si	RALLO GIUSEPPE VINCENZO	MARSALA (TP)	30/08/1964	RLLGPP64M30E974Z	Mazara Del Vallo	16	30	Vigneto	1	2.290,00	31,93 €	3,20			648,70	146,55	1.272,40	795,25	424,13	
264	CH05	Piazzola, viabilità, elettrodotto, sorvolo, area temporanea	Si	RALLO GIUSEPPE VINCENZO	MARSALA (TP)	30/08/1964	RLLGPP64M30E974Z	Mazara Del Vallo	16	100	Vigneto	1	5.040,00	70,28 €	3,20			1.138,50	134,62	2.036,99	1.273,12	679,00	
265	CH05	Piazzola, viabilità, elettrodotto, sorvolo, area temporanea	Si	MANDIRA' MARIA RITA	MARSALA (TP)	23/01/1980	MNDMRT80A63E974V	Mazara Del Vallo	16	99	Vigneto	1	1.080,00	15,06 €	3,20			348,40	176,87	840,43	525,27	280,14	
266	CH05	Sorvolo e area temporanea		MEZZAPELLE VITO MICHELE FEDERICO	MARSALA (TP)	22/12/1965	MZZVMC65T22E974H	Mazara Del Vallo	16	98	Seminativo	1	840,00	4,99 €	0,95			66,75		31,71	66,75	10,57	
267	I-CH05	Viabilità, elettrodotto	Si	MARINO GIUSEPPE	MARSALA (TP)	20/05/1942	MRNGPP42E20E974N	Mazara Del Vallo	16	105	Vigneto	1	4.740,00	66,10 €	3,20				134,20	214,72	134,20	71,57	
268	I-CH05	Viabilità, elettrodotto	Si	ANGILERI FILIPPO	MARSALA (TP)	02/02/1950	NGLFPP50B02E974I	Mazara Del Vallo	16	106	Seminativo	1	3.999,00	23,75 €	0,95					-	-	-	
											Vigneto	1	391,00	5,45 €	3,20					-	-	-	
269	CH05	Viabilità, elettrodotto, sorvolo, area temporanea	Si	MEZZAPELLE VITO MICHELE FEDERICO	MARSALA (TP)	22/12/1965	MZZVMC65T22E974H	Mazara Del Vallo	16	88	Seminativo	1	7.180,00	42,64 €	0,95			1.235,80	35,78	604,00	1.271,58	201,33	
270	CH05	Viabilità, elettrodotto, sorvolo, area temporanea	Si	MARINO GIUSEPPE	MARSALA (TP)	20/05/1942	MRNGPP42E20E974N	Mazara Del Vallo	16	90	Vigneto	1	6.410,00	89,38 €	3,20			841,50	55,10	1.434,56	896,60	478,19	
271	I-CH05	Viabilità, elettrodotto	Si	ABATE AGATA				Mazara Del Vallo	16	121	Fabb diruto		24,00		0,45				2,29	0,52	2,29	0,17	
				LICARI MARIA	MARSALA (TP)	24/11/1980	LCRMRA80S64E974R																
272	I-CH05	Viabilità, elettrodotto	Si					Mazara Del Vallo	16	122	Corte		270,00		0,95				145,18	68,96	145,18	22,99	Accessorio comune ad ente rurale ed urbano
273	I-CH05	Viabilità, elettrodotto	Si	ABATE MARIA	MARSALA (TP)	25/02/1964	BTAMRA64B65E974P	Mazara Del Vallo	16	120	Fabb diruto		44,00		0,45				35,77	8,05	35,77	2,68	
274	I-CH05	Viabilità, elettrodotto	Si	GIACALONE CLAUDIO GIOVAN VITO	MARSALA (TP)	30/07/1964	GCLCDG64L30E974A	Mazara Del Vallo	16	119	Fabb diruto		48,00		0,45				13,13	2,95	13,13	0,98	
				GIACALONE CLAUDIO GIOVAN VITO	MARSALA (TP)	30/07/1964	GCLCDG64L30E974A																
275	I-CH05	Viabilità, elettrodotto	Si	GIACALONE CLAUDIO GIOVAN VITO	MARSALA (TP)	30/07/1964	GCLCDG64L30E974A	Mazara Del Vallo	16	116	Seminativo	1	120,00	0,71 €	0,95				55,79	26,50	55,79	8,83	
276	I-CH05	Viabilità, elettrodotto	Si	ABATE MARIA	MARSALA (TP)	25/02/1964	BTAMRA64B65E974P	Mazara Del Vallo	16	118	Seminativo	1	120,00	0,71 €	0,95					-	-	-	
277	I-CH05	Viabilità, elettrodotto	Si	GIACALONE CLAUDIO GIOVAN VITO	MARSALA (TP)	30/07/1964	GCLCDG64L30E974A	Mazara Del Vallo	16	117	Seminativo	1	73,00	0,43 €	0,95					-	-	-	
278	I-CH05	Viabilità, elettrodotto	Si	TUMBARELLO GIUSEPPINA	MARSALA (TP)	16/09/1957	TMBGPP57P56E974E	Mazara Del Vallo	16	413	VIgneto	1	40,00	0,56 €	3,20					-	-	-	
279	L-CH06	Viabilità		MARINO VITA	MARSALA (TP)	11/02/1936	MRNVTI36B51E974B	Mazara Del Vallo	17	1	Vigneto	1	7.930,00	110,58 €	3,20				20,18	32,29	20,18	10,76	
280	L-CH06	Viabilità, elettrodotto	Si	MARINO GIACOMA	MARSALA (TP)	06/09/1950	MRNGCM50P46E974Y	Mazara Del Vallo	17	2	Vigneto	1	2.350,00	32,77 €	3,20				448,16	717,06	448,16	239,02	
281	L-CH06	Viabilità, elettrodotto	Si	MARINO GIACOMA	MARSALA (TP)	06/09/1950	MRNGCM50P46E974Y	Mazara Del Vallo	17	4	Vigneto	1	2.200,00	30,68 €	3,20				310,41	496,66	310,41	165,55	
282	L-CH06	Viabilità, elettrodotto	Si	MAIALE ROSA	MARSALA (TP)	10/03/1951	MLARSO51C50E974J	Mazara Del Vallo	17	14	Seminativo	1	2.260,00	13,42 €	0,95				353,36	167,85	353,36	55,95	
283	L-CH06	Viabilità, elettrodotto	Si	ALAGNA ANTONIO	MARSALA (TP)	11/07/1927	LGNNTN27L11E974Y	Mazara Del Vallo	17	540	Seminativo	2	1.100,00	5,40 €	0,95				326,67	155,17	326,67	51,72	
284	L-CH06	Viabilità, elettrodotto	Si	ALAGNA ANTONIO	MARSALA (TP)	11/07/1927	LGNNTN27L11E974Y	Mazara Del Vallo	17	541	Seminativo	2	1.100,00	5,40 €	0,95				336,68	159,92	336,68	53,31	
285	L-CH06	Viabilità, elettrodotto	Si	GIACALONE NATALE	MARSALA (TP)	13/02/1958	GCLNTL58B13E974Z	Mazara Del Vallo	17	36	Vigneto	1	4.540,00	63,31 €	3,20				125,61	200,98	125,61	66,99	
286	L-CH06	Viabilità, elettrodotto	Si	PICCIONE ANTONIO	MARSALA (TP)	08/01/1947	PCCNTN47A08E974X	Mazara Del Vallo	17	37	Vigneto	1	2.220,00	30,96 €	3,20				45,63	73,01	45,63	24,34	
287	L-CH06	Viabilità, elettrodotto	Si	PICCIONE ANTONIO	MARSALA (TP)	08/01/1947	PCCNTN47A08E974X	Mazara Del Vallo	17	554	Vigneto	1	2.250,00	31,37 €	3,20				63,84	102,14	63,84	34,05	
288	L-CH06	Viabilità, elettrodotto	Si	PICCIONE ANTONIO	MARSALA (TP)	08/01/1947	PCCNTN47A08E974X	Mazara Del Vallo	17	38	Vigneto	1	4.130,00	57,59 €	3,20				107,37	171,79	107,37	57,26	
289	CH06	Piazzola, viabilità, elettrodotto, sorvolo, area temporanea	Si	PICCIONE ANTONIO	MARSALA (TP)	08/01/1947	PCCNTN47A08E974X	Mazara Del Vallo	17	506	Vigneto	1	2.720,00	37,93 €	3,20			115,87	81,97	316,54	197,84	105,51	
290	CH06	Piazzola, viabilità, elettrodotto, sorvolo, area temporanea	Si	PICCIONE ANTONIO	MARSALA (TP)	08/01/1947	PCCNTN47A08E974X	Mazara Del Vallo	17	505	Vigneto	1	2.700,00	37,65 €	3,20			472,03	109,21	929,98	581,24	309,99	
291	CH06	Piazzola, viabilità, elettrodotto, sorvolo, area temporanea	Si	PICCIONE ANTONIO	MARSALA (TP)	08/01/1947	PCCNTN47A08E974X	Mazara Del Vallo	17	39	Vigneto	1	2.740,00	38,21 €	3,20			635,57	173,10	1.293,87	808,67	431,29	

DATI GENERALI															VALORE VENALE UNITARIO- V.V.	AREE IN ESPROPRIO		AREE IN ASSERVIMENTO			AREE IN OCCUPAZIONE TEMPORANEA		NOTE
																SUPERFICIE (SE)	INDENNITA' DI ESPROPRIO (V.V.) x (SE)	SORVOLO	PIAZZOLA, ELETTROOTTO E VIABILITA'	INDENNITA' SERVITU' (SS) x (V.V.) x 0,50	SUPERFICIE (SO)	INDENNITÀ OCCUPAZIONE TEMPORANEA SO x V.V./12 x n. anni	
INFO GENERALI				DATI ANAGRAFICI DITTE				DATI CATASTALI										SUPERF. (SS)	SUPERF. (SS)				
ID Ditta	Tratto	Descrizione	Elettrodotto	Ditta intestataria	Luogo di nascita	Data di nascita	Codice fiscale	Comune	Foglio	Particella	Qualità	Classe	Superficie (mq)	R.D.	€/mq	mq	€	mq	mq	€	mq	€	
292	CH06	Sorvolo e area temporanea		SCIACCA VINCENZO	MAZARA DEL VALLO (TP)	03/06/1972	SCCVCN72H03F061J	Mazara Del Vallo	17	480	Seminativo	1	3.160,00	18,77 €	0,95			75,18		35,71	75,18	11,90	
293	CH06	Piazzola, viabilità, elettrodotto, sorvolo, area temporanea	Si	PICCIONE ANTONIO	MARSALA (TP)	08/01/1947	PCCNTN47A08E974X	Mazara Del Vallo	17	82	Vigneto	1	3.310,00	46,16 €	3,20			1.928,53	1.221,00	5.039,25	3.149,53	1.679,75	
294	CH06	Sorvolo e area temporanea		ZERILLI MARIA	MARSALA (TP)	17/02/1973	ZRLMRA73B57E974R	Mazara Del Vallo	17	83	Vigneto	1	2.905,00	40,51 €	3,20			449,19		718,70	449,19	239,57	
295	CH06	Piazzola, viabilità, elettrodotto, sorvolo, area temporanea	Si	ZERILLI MARIA	MARSALA (TP)	17/02/1973	ZRLMRA73B57E974R	Mazara Del Vallo	17	642	Vigneto	1	2.905,00	40,51 €	3,20			1.374,73	1.602,32	4.763,28	2.977,05	1.587,76	
296	CH06	Sorvolo e area temporanea		BUFFA GIOVANNA PUGLIESE GIUSEPPA GIOVANNA	MARSALA (TP)	12/04/1953	PGLGPP53D52E974H	Mazara Del Vallo	17	644	Vigneto	1	705,00	9,83 €	3,20			160,25		256,40	160,25	85,47	
297	CH06	Sorvolo e area temporanea		PUGLIESE GIUSEPPA GIOVANNA	MARSALA (TP)	12/04/1953	PGLGPP53D52E974H	Mazara Del Vallo	17	353	Vigneto	1	705,00	9,83 €	3,20			170,45		272,72	170,45	90,91	
298	CH06	Fondazione, piazzola, viabilità, elettrodotto, sorvolo, area temporanea	Si	BUFFA GIOVANNA PUGLIESE GIUSEPPA GIOVANNA	MARSALA (TP)	12/04/1953	PGLGPP53D52E974H	Mazara Del Vallo	17	643	Vigneto	1	1.420,00	19,80 €	3,20	240,89	770,85	811,65	386,56	1.917,14	1.439,10	767,52	CONTRATTO PRELIMINARE DI LOCAZIONE E DI COSTITUZIONE DI DIRITTI DI SUPERFICIE E SERVITÙ
299	CH06	Fondazione, piazzola, viabilità, elettrodotto, sorvolo, area temporanea	Si	PUGLIESE GIUSEPPA GIOVANNA	MARSALA (TP)	12/04/1953	PGLGPP53D52E974H	Mazara Del Vallo	17	515	Vigneto	1	1.420,00	19,80 €	3,20	243,59	779,49	1.065,02	122,00	1.899,23	1.430,61	762,99	CONTRATTO PRELIMINARE DI LOCAZIONE E DI COSTITUZIONE DI DIRITTI DI SUPERFICIE E SERVITÙ
300	CH06	Sorvolo e area temporanea		PELLEGRINO GIUSEPPA	MARSALA (TP)	06/04/1951	PLLGPP51D46E974T	Mazara Del Vallo	17	380	Vigneto	1	850,00	11,85 €	3,20			761,21		1.217,94	761,21	405,98	
301	CH06	Viabilità, sorvolo, area temporanea		SPALLA MARIA	MARSALA (TP)	24/12/1940	SPLMRA40T64E974A	Mazara Del Vallo	17	412	Seminativo	1	820,00	4,87 €	0,95			693,75	98,34	376,24	792,09	125,41	
302	CH06	Viabilità, sorvolo, area temporanea		PELLEGRINO PIETRO	MARSALA (TP)	24/02/1940	PLLPTR40B24E974V	Mazara Del Vallo	17	418	Vigneto	1	820,00	11,43 €	3,20			707,41	98,75	1.289,86	806,16	429,95	
303	CH06	Viabilità, sorvolo, area temporanea		LENTINI GIUSEPPE	MARSALA (TP)	31/10/1939	LNTGPP39R31E974T	Mazara Del Vallo	17	116	Vigneto Seminativo	1 1	616,00 5.724,00	8,59 € 34,00 €	3,20 0,95			1.069,68 1.069,68	56,38 56,38	1.801,69 534,88	2.252,11	1.201,13	
304	CH06	Sorvolo e area temporanea		MAGGIO ANGELO	MARSALA (TP)	23/11/1947	MGGNGL47S23E974A	Mazara Del Vallo	17	126	Vigneto	1	3.660,00	51,04 €	3,20			2,89		4,62	2,89	1,54	
305	CH06	Sorvolo e area temporanea		MARINO NICOLO'	MARSALA (TP)	22/02/1967	MRNNCL67B22E974Y	Mazara Del Vallo	17	127	Vigneto	1	1.810,00	25,24 €	3,20			130,11		208,18	130,11	69,39	
306	CH06	Sorvolo e area temporanea		PALADINO LEONARDA	MARSALA (TP)	23/12/1941	PLDLRD41T63E974R	Mazara Del Vallo	17	128	Vigneto	1	1.930,00	26,91 €	3,20			325,04		520,06	325,04	173,35	
307	CH06	Viabilità, sorvolo, area temporanea		GALFANO ANTONINO ADRIANO	MARSALA (TP)	08/07/1963	GLFNNN63L08E974L	Mazara Del Vallo	17	129	Vigneto	1	9.390,00	130,94 €	3,20			2.227,24	48,42	3.641,06	2.275,66	1.213,69	
308	CH06	Viabilità, sorvolo, area temporanea		GALFANO ANTONINO ADRIANO	MARSALA (TP)	08/07/1963	GLFNNN63L08E974L	Mazara Del Vallo	17	130	Vigneto	1	1.080,00	15,06 €	3,20			879,70	199,52	1.726,75	1.079,22	575,58	
309	CH06	Sorvolo e area temporanea		MARINO ANTONIA	MARSALA (TP)	09/01/1947	MRNNTN47A49E974W	Mazara Del Vallo	17	433	Vigneto	1	2.870,00	40,02 €	3,20			608,53		973,65	608,53	324,55	
310	CH06	Sorvolo e area temporanea		MARINO ANTONIA	MARSALA (TP)	09/01/1947	MRNNTN47A49E974W	Mazara Del Vallo	17	432	Vigneto	1	1.530,00	21,33 €	3,20			1.583,12		2.532,99	1.583,12	844,33	
311	CH06	Sorvolo e area temporanea		MARINO FRANCESCO	MARSALA (TP)	25/06/1947	MRNFNC47H25E974P	Mazara Del Vallo	17	431	Seminativo	1	2.130,00	12,65 €	0,95			2.179,97		1.035,49	2.179,97	345,16	
312	CH06	Sorvolo e area temporanea		MARINO ANTONIA	MARSALA (TP)	09/01/1947	MRNNTN47A49E974W	Mazara Del Vallo	17	430	Vigneto	1	3.350,00	46,71 €	3,20			1.572,57		2.516,11	1.572,57	838,70	
313	CH06	Sorvolo e area temporanea		MARINO ANTONIA	MARSALA (TP)	09/01/1947	MRNNTN47A49E974W	Mazara Del Vallo	17	616	Vigneto	1	960,00	13,39 €	3,20			187,06		299,30	187,06	99,77	
314	CH06	Sorvolo e area temporanea		GIACALONE LEONARDO	MARSALA (TP)	10/06/1934	GCLLRD34H10E974K	Mazara Del Vallo	17	504	Vigneto	1	5.590,00	77,95 €	3,20			66,38		106,21	66,38	35,40	
315	CH06	Sorvolo e area temporanea		MARINO ANTONIA	MARSALA (TP)	09/01/1947	MRNNTN47A49E974W	Mazara Del Vallo	17	40	Fabb diruto		31,00		0,45			27,64		6,22	27,64	2,07	
316	CH06	Sorvolo e area temporanea		GALFANO MICHELE	MARSALA (TP)	10/03/1966	GLFMHL66C10E974S	Mazara Del Vallo	17	19	Vigneto	1	2.180,00	30,40 €	3,20			1.961,43		3.138,29	1.961,43	1.046,10	
317	CH06	Sorvolo e area temporanea		TUMBARELLO ROSALIA	MARSALA (TP)	24/04/1971	TMBRSL71D64E974R	Mazara Del Vallo	17	85	Vigneto	1	910,00	12,69 €	3,20			630,93		1.009,49	630,93	336,50	
318	CH06	Sorvolo e area temporanea		TUMBARELLO ROSALIA	MARSALA (TP)	24/04/1971	TMBRSL71D64E974R	Mazara Del Vallo	17	86	Vigneto	1	2.420,00	33,75 €	3,20			956,29		1.530,06	956,29	510,02	
319	CH06	Sorvolo e area temporanea		FIGLIOLI ANTONINO	MARSALA (TP)	01/05/1938	FGLNNN38E01E974E	Mazara Del Vallo	17	84	Vigneto	1	700,00	9,76 €	3,20			690,47		1.104,75	690,47	368,25	
320	CH06	Sorvolo e area temporanea		TUMBARELLO ROSALIA	MARSALA (TP)	24/04/1971	TMBRSL71D64E974R	Mazara Del Vallo	17	679	Vigneto	1	1.010,00	14,08 €	3,20			166,14		265,82	166,14	88,61	
321	CH06	Sorvolo e area temporanea		MARINO GIUSEPPA	MARSALA (TP)	06/08/1943	MRNGPP43M46E974N	Mazara Del Vallo	17	26	Vigneto	1	70,00	0,98 €	3,20			86,67		138,67	86,67	46,22	
322	CH06	Sorvolo e area temporanea		GALFANO MICHELE	MARSALA (TP)	10/03/1966	GLFMHL66C10E974S	Mazara Del Vallo	17	47	Fabb diruto		29,00		0,45			31,95		7,19	31,95	2,40	
323	CH06	Sorvolo e area temporanea		FIGLIOLI ANTONINO	MARSALA (TP)	01/05/1938	FGLNNN38E01E974E	Mazara Del Vallo	17	46	Fabb diruto		23,00		0,45			20,04		4,51	20,04	1,50	
324	CH06	Sorvolo e area temporanea		FICI GIUSEPPE PARRINELLO LEONARDA	MARSALA (TP) MARSALA (TP)	16/04/1921 02/05/1964	FCIGPP21D16E974Y PRRLRD64E42E974Y	Mazara Del Vallo	17	45	Area Fab DM		20,00		0,45			21,58		4,86	21,58	1,62	
325	CH06	Sorvolo e area temporanea		PARRINELLO AGOSTINO	MARSALA (TP)	09/03/1936	PRRGTN36C09E974L	Mazara Del Vallo	17	44	Fabb diruto		24,00		0,45			22,82		5,13	22,82	1,71	
326	CH06	Sorvolo e area temporanea		MARINO ANTONIA	MARSALA (TP)	10/10/1943	MRNNTN43R50E974G	Mazara Del Vallo	17	43	Fabb diruto		36,00		0,45			31,91		7,18	31,91	2,39	

DATI GENERALI															VALORE VENALE UNITARIO- V.V.	AREE IN ESPROPRIO		AREE IN ASSERVIMENTO			AREE IN OCCUPAZIONE TEMPORANEA		NOTE
																SUPERFICIE (SE)	INDENNITA' DI ESPROPRIO (V.V.) x (SE)	SORVOLO	PIAZZOLA, ELETTROOTTO E VIABILITA'	INDENNITA' SERVITU' (SS) x (V.V.) x 0,50	SUPERFICIE (SO)	INDENNITÀ OCCUPAZIONE TEMPORANEA SO x V.V./12 x n. anni	
INFO GENERALI				DATI ANAGRAFICI DITTE				DATI CATASTALI										SUPERF. (SS)	SUPERF. (SS)				
ID Ditta	Tratto	Descrizione	Elettrodotto	Ditta intestataria	Luogo di nascita	Data di nascita	Codice fiscale	Comune	Foglio	Particella	Qualità	Classe	Superficie (mq)	R.D.	€/mq	mq	€	mq	mq	€	mq	€	
327	CH06	Sorvolo e area temporanea		GIACALONE LEONARDO	MARSALA (TP)	10/06/1934	GCLLRD34H10E974K	Mazara Del Vallo	17	42	Fabb diruto		35,00		0,45			4,97		1,12	4,97	0,37	
				PARRINELLO ANTONINO																			
328	CH06	Sorvolo e area temporanea						Mazara Del Vallo	17	41	Corte		300,00		0,95			62,20		29,55	62,20	9,85	Accessorio comune ad ente rurale ed urbano
329	LM	Elettrodotto	Si	ARINI MARIO	ERICE (TP)	21/11/1970	RNAMRA70S21D423Q	Mazara Del Vallo	4	14	Vigneto	2	930,00	11,29 €	3,20				83,61	133,78	83,61	44,59	
				ARINI VINCENZO	MAZARA DEL VALLO (TP)	13/09/1975	RNAVCN75P13F061C																
330	LM	Elettrodotto	Si	ANGILERI NICOLO'	MARSALA (TP)	15/03/1960	NGLNCL60C15E974E	Mazara Del Vallo	4	264	Vigneto	2	17.910,00	217,37 €	3,20				248,30	397,28	248,30	132,43	
				TIZIANA CASTIGLIONE QUALE TRUSTEE DEL GNA FAMILY TRUST	SIENA (SI)		97518470154																
331	LM	Elettrodotto	Si	ANGILERI FRANCESCA				Mazara Del Vallo	4	263	Vigneto	2	6.510,00	79,01 €	3,20				63,96	102,34	63,96	34,11	
				TIZIANA CASTIGLIONE QUALE TRUSTEE DEL GNA FAMILY TRUST	SIENA (SI)		97518470154																
332	LM	Elettrodotto	Si	MAGGIO ROSA				Mazara Del Vallo	4	262	Vigneto	2	5.240,00	63,60 €	3,20				42,64	68,22	42,64	22,74	
333	LM	Elettrodotto	Si	MAGGIO ROSA				Mazara Del Vallo	4	251	Vigneto	2	7.550,00	91,63 €	3,20				113,77	182,03	113,77	60,68	
334	M-CH07	Viabilità, elettrodotto	Si	BRUGNONE NICOLA	MARSALA (TP)	23/12/1972	BRGNCL72T23E974O	Mazara Del Vallo	4	246	Vigneto	2	3.650,00	44,30 €	3,20				187,88	300,61	187,88	100,20	
333	M-CH07	Viabilità, elettrodotto	Si	BRUGNONE ANTONINO	MARSALA (TP)	20/11/1939	BRGNNN39S20E974U	Mazara Del Vallo	4	245	Vigneto	2	3.490,00	42,36 €	3,20					-	-	-	
334	M-CH07	Viabilità, elettrodotto	Si	ANGILERI LUISA	ERICE (TP)	14/12/1988	NGLLSU88T54D423T	Mazara Del Vallo	4	9	Seminativo	1	1.460,00	8,67 €	0,95					-	-	-	
335	M-CH07	Viabilità, elettrodotto	Si	ANGILERI LUISA	ERICE (TP)	14/12/1988	NGLLSU88T54D423T	Mazara Del Vallo	4	224	Seminativo	1	2.080,00	12,35 €	0,95					-	-	-	
336	M-CH07	Viabilità, elettrodotto	Si	ANGILERI ANTONIA	MARSALA (TP)	25/10/1946	NGLNTN46R65E974X	Mazara Del Vallo	4	225	Vigneto	2	1.480,00	17,96 €	3,20					-	-	-	
337	M-CH07	Viabilità, elettrodotto	Si	ANGILERI ANTONIA	MARSALA (TP)	25/10/1946	NGLNTN46R65E974X	Mazara Del Vallo	4	203	Seminativo	1	3.540,00	21,02 €	0,95				108,94	51,75	108,94	17,25	
338	M-CH07	Viabilità, elettrodotto	Si	ANGILERI GIUSEPPE	MARSALA (TP)	01/01/1937	NGLGPP37A01E974G	Mazara Del Vallo	4	202	Seminativo	1	7.800,00	46,33 €	0,95				181,02	85,98	181,02	28,66	
339	CH07	Sorvolo e area temporanea		ORSO BARTOLOMEO				Mazara Del Vallo	4	138	Vigneto	1	1.455,00	20,29 €	3,20			4,79		7,66	4,79	2,55	
340	CH07	Sorvolo e area temporanea		ORSO BARTOLOMEO				Mazara Del Vallo	4	145	Vigneto	1	2.780,00	38,77 €	3,20			1.464,93		2.343,89	1.464,93	781,30	
341	CH07	Sorvolo e area temporanea		LICARI PIETRO	MARSALA (TP)	12/11/1950	LCRPTR50S12E974C	Mazara Del Vallo	4	211	Vigneto	1	2.870,00	40,02 €	3,20			1.738,09		2.780,94	1.738,09	926,98	
342	CH07	Sorvolo e area temporanea		LICARI PIETRO	MARSALA (TP)	12/11/1950	LCRPTR50S12E974C	Mazara Del Vallo	4	213	Vigneto	1	5.510,00	76,83 €	3,20			5.470,80		8.753,28	5.470,80	2.917,76	
343	CH07	Sorvolo e area temporanea		ANGILERI VITO	MARSALA (TP)	09/05/1942	NGLVTI42E09E974Z	Mazara Del Vallo	4	260	Vigneto	2	2.360,00	28,64 €	3,20			7,89		12,62	7,89	4,21	
				PICCIONE ROSA	MARSALA (TP)	25/09/1949	PCCRSO49P65E974E																
344	CH07	Sorvolo e area temporanea		ANGILERI VITO	MARSALA (TP)	09/05/1942	NGLVTI42E09E974Z	Mazara Del Vallo	4	287	Seminativo	1	82,00	0,49 €	0,95			73,78		35,04	147,55	23,36	
											VIgneto	2	2.278,00	27,65 €	3,20			73,78		118,04			
345	CH07	Sorvolo e area temporanea		RUBINO FILIPPA	MARSALA (TP)	18/03/1939	RBNFPP39C58E974I	Mazara Del Vallo	4	288	Seminativo	1	2.350,00	13,96 €	0,95			227,85		108,23	227,85	36,08	
346	CH07	Sorvolo e area temporanea		PELLEGRINO ANTONINO	MARSALA (TP)	14/06/1952	PLLNNN52H14E974R	Mazara Del Vallo	4	75	Seminativo	1	3.460,00	20,55 €	0,95			685,18		325,46	1.370,36	216,97	
											Vigneto	2	6.270,00	76,10 €	3,20			685,18		1.096,29			
347	CH07	Sorvolo e area temporanea		PELLEGRINO ANTONINO	MARSALA (TP)	14/06/1952	PLLNNN52H14E974R	Mazara Del Vallo	4	188	Vigneto	2	3.680,00	44,66 €	3,20			492,87		788,59	492,87	262,86	
				SAMMARTANO FRANCESCA ANNA MARIA	MARSALA (TP)	01/07/1957	SMMFNC57L41E974I																
348	CH07	Sorvolo e area temporanea		SAMMARTANO FRANCESCA ANNA MARIA	MARSALA (TP)	01/07/1957	SMMFNC57L41E974I	Mazara Del Vallo	4	72	Vigneto	1	1.700,00	23,71 €	3,20			266,08		425,73	532,16	283,82	
											Seminativo	1	1.980,00	11,76 €	0,95			266,08		126,39			
349	CH07	Sorvolo e area temporanea		SAMMARTANO FRANCESCA ANNA MARIA	MARSALA (TP)	01/07/1957	SMMFNC57L41E974I	Mazara Del Vallo	4	71	Vigneto	1	13.590,00	189,50 €	3,20			1.639,40		2.623,04	1.639,40	874,35	
350	CH07	Sorvolo e area temporanea		GIANNONE VINCENZO ANDREA	MARSALA (TP)	01/10/1995	GNNVCN95R01E974G	Mazara Del Vallo	4	283	Vigneto	2	3.150,00	38,23 €	3,20			1.168,44		1.869,50	1.168,44	623,17	
351	CH07	Sorvolo e area temporanea		LAUDICINA MATTEO	MARSALA (TP)	23/07/1965	LDCMTT65L23E974B	Mazara Del Vallo	4	68	Seminativo	1	5.780,00	34,33 €	0,95			1.130,14		536,82	1.130,14	178,94	
352	CH07	Sorvolo e area temporanea		GIANNONE VINCENZO ANDREA	MARSALA (TP)	01/10/1995	GNNVCN95R01E974G	Mazara Del Vallo	4	67	Vigneto	2	11.200,00	135,93 €	3,20			1.256,33		2.010,13	1.256,33	670,04	
353	CH07	Sorvolo e area temporanea		TRAPANI BARTOLOMEA	SALEMI (TP)	18/06/1939	TRPBTL39H58H700M	Mazara Del Vallo	4	65	Seminativo	1	6.830,00	40,57 €	0,95			1.278,15		607,12	1.278,15	202,37	

DATI GENERALI															VALORE VENALE UNITARIO- V.V.	AREE IN ESPROPRIO		AREE IN ASSERVIMENTO			AREE IN OCCUPAZIONE TEMPORANEA		NOTE
																SUPERFICIE (SE)	INDENNITA' DI ESPROPRIO (V.V.) x (SE)	SORVOLO	PIAZZOLA, ELETTROOTTO E VIABILITA'	INDENNITA' SERVITU' (SS) x (V.V.) x 0,50	SUPERFICIE (SO)	INDENNITÀ OCCUPAZIONE TEMPORANEA SO x V.V./12 x n. anni	
INFO GENERALI				DATI ANAGRAFICI DITTE				DATI CATASTALI										SUPERF. (SS)	SUPERF. (SS)				
ID Ditta	Tratto	Descrizione	Elettrodotto	Ditta intestataria	Luogo di nascita	Data di nascita	Codice fiscale	Comune	Foglio	Particella	Qualità	Classe	Superficie (mq)	R.D.	€/mq	mq	€	mq	mq	€	mq	€	
354	CH07	Sorvolo e area temporanea		DI GIROLAMO FRANCESCO SANTO	MARSALA (TP)	01/11/1954	DGRFNC54S01E974O	Mazara Del Vallo	4	206	Vigneto	2	5.110,00	62,02 €	3,20			803,96		1.286,34	803,96	428,78	
				DI GIROLAMO FRANCESCO SANTO	MARSALA (TP)	28/05/1964	DGRGPP64E28E974F																
				DI GIROLAMO MATTEO	MARSALA (TP)	09/01/1949	DGRMTT49A09E974R																
355	CH07	Sorvolo e area temporanea		CARUSO PAOLO	MARSALA (TP)	06/11/1956	CRSPLA56S06E974K	Mazara Del Vallo	4	278	Pascolo	1	530,00	0,82 €	0,55			523,12		143,86	523,12	47,95	
356	CH07	Sorvolo e area temporanea		CARUSO PAOLO	MARSALA (TP)	06/11/1956	CRSPLA56S06E974K	Mazara Del Vallo	4	277	Pascolo	1	2.340,00	3,63 €	0,55			706,03		194,16	706,03	64,72	
357	CH07	Sorvolo e area temporanea		CARUSO PAOLO	MARSALA (TP)	06/11/1956	CRSPLA56S06E974K	Mazara Del Vallo	4	281	Pascolo	1	2.170,00	3,36 €	0,55			306,93		84,41	306,93	28,14	
358	CH07	Sorvolo e area temporanea		GENNA GIUSEPPE ANTONIO SALVATORE	MARSALA (TP)	02/01/1967	GNNGPP67A02E974L	Mazara Del Vallo	4	59	Vigneto	2	3.520,00	42,72 €	3,20			4,67		7,47	4,67	2,49	
				GENNA GIUSEPPINA MARIA	MARSALA (TP)	07/05/1960	GNNGPP60E47L331I																
359	CH07	Piazzola, viabilità, elettrodotto, sorvolo, area temporanea	Si	MAGGIO GIUSEPPE	MARSALA (TP)	08/02/1953	MGGGPP53B08E974J	Mazara Del Vallo	4	12	Vigneto	1	5.760,00	80,32 €	3,20			2.904,88	627,80	5.652,29	3.532,68	1.884,10	CONTRATTO PRELIMINARE DI LOCAZIONE E DI COSTITUZIONE DI DIRITTI DI SUPERFICIE E SERVITÙ
360	CH07	Fondazione, piazzola, viabilità, elettrodotto, sorvolo, area temporanea	Si	MAGGIO GIUSEPPE	MARSALA (TP)	08/02/1953	MGGGPP53B08E974J	Mazara Del Vallo	4	13	Vigneto	1	4.940,00	68,89 €	3,20	484,00	1.548,80	1.953,09	2.457,58	7.057,07	4.894,67	2.610,49	CONTRATTO PRELIMINARE DI LOCAZIONE E DI COSTITUZIONE DI DIRITTI DI SUPERFICIE E SERVITÙ
361	CH07	Piazzola, viabilità, elettrodotto, sorvolo, area temporanea	Si	LICARI PIETRO	MARSALA (TP)	12/11/1950	LCRPTR50S12E974C	Mazara Del Vallo	4	212	Vigneto	1	660,00	9,20 €	3,20			225,10	449,55	1.079,44	674,65	359,81	
362	CH07	Viabilità, elettrodotto, sorvolo, area temporanea	Si	LICARI PIETRO	MARSALA (TP)	12/11/1950	LCRPTR50S12E974C	Mazara Del Vallo	4	209	Vigneto	1	2.910,00	40,58 €	3,20			1.907,21	376,64	3.654,16	2.283,85	1.218,05	
363	M-CH07	Viabilità, elettrodotto	Si	TITONE VINCENZO	MARSALA (TP)	05/06/1947	TTNVCN47H05E974X	Mazara Del Vallo	4	2	Vigneto	2	20.640,00	250,50 €	3,20				1.093,40	1.749,44	1.093,40	583,15	
364	MN	Elettrodotto	Si	TITONE VINCENZO	MARSALA (TP)	05/06/1947	TTNVCN47H05E974X	Mazara Del Vallo	4	1	Vigneto	2	9.570,00	116,15 €	3,20				151,69	242,70	151,69	80,90	
365	MN	Viabilità, elettrodotto	Si	MILAZZO GIUSEPPE	MARSALA (TP)	12/08/1962	MLZGPP62M12E974C	Mazara Del Vallo	4	152	Vigneto	2	5.570,00	67,60 €	3,20				5,75	9,20	5,75	3,07	
366	MN	Elettrodotto	Si	MILAZZO GIUSEPPE	MARSALA (TP)	12/08/1962	MLZGPP62M12E974C	Mazara Del Vallo	4	149	Vigneto	1	3.500,00	48,81 €	3,20				90,25	144,40	90,25	48,13	
367	MN	Elettrodotto	Si	MILAZZO NICOLO'	MARSALA (TP)	24/01/1929	MLZNCL29A24E974S	Mazara Del Vallo	4	150	Vigneto	2	7.120,00	86,41 €	3,20				118,98	190,37	118,98	63,46	
368	MN	Elettrodotto	Si	MILAZZO NICOLO'	MARSALA (TP)	24/01/1929	MLZNCL29A24E974S	Mazara Del Vallo	4	169	Uliveto	2	186,00	1,44 €	2,90				65,58	95,08	131,15	63,39	
											Vigneto	2	1.594,00	19,35 €	3,20				65,58	104,92			
369	MN	Elettrodotto	Si	TITONE VINCENZO	MARSALA (TP)	05/06/1947	TTNVCN47H05E974X	Mazara Del Vallo	1	83	Vigneto	2	3.410,00	41,39 €	3,20				291,80	466,88	291,80	155,63	
370	MN	Elettrodotto	Si	PULIZZI GIOVANNA MARIA PAOLA	MARSALA (TP)	16/12/1958	PLZGNN58T56E974Q	Mazara Del Vallo	1	74	Vigneto	2	4.800,00	58,26 €	3,20				16,12	25,79	16,12	8,60	
371	MN	Elettrodotto	Si	REGINA ANTONIO	MARSALA (TP)	02/01/1958	RGNNTN58A02E974M	Mazara Del Vallo	1	73	Vigneto	2	2.440,00	29,61 €	3,20				32,49	51,98	32,49	17,33	
372	MN	Elettrodotto	Si	FODERA' VINCENZO	MARSALA (TP)	07/01/1972	FDRVCN72A07E974L	Mazara Del Vallo	1	72	Seminativo	1	4.220,00	25,06 €	0,95				70,47	33,47	70,47	11,16	
373	MN	Elettrodotto	Si	DI GIROLAMO PIETRO VINCENZO	MARSALA (TP)	10/02/1950	DGRPRV50B10E974R	Mazara Del Vallo	1	70	Vigneto	2	1.940,00	23,55 €	3,20				72,89	116,62	72,89	38,87	
374	MN	Elettrodotto	Si	MONTALTO ROSARIA	MARSALA (TP)	05/09/1961	MNTRSR61P45E974M	Mazara Del Vallo	1	69	Vigneto	2	595,00	7,22 €	3,20				20,93	33,48	41,85	22,32	
											Uliveto	2	1.585,00	12,28 €	2,90				20,93	30,34			
375	MN	Elettrodotto	Si	DI GIROLAMO PIETRO VINCENZO	MARSALA (TP)	10/02/1950	DGRPRV50B10E974R	Mazara Del Vallo	1	68	Seminativo	1	2.260,00	13,42 €	0,95				60,67	28,82	60,67	9,61	
376	MN	Elettrodotto	Si	INTESTAZIONE PARZIALE				Mazara Del Vallo	1	67	Vigneto	2	4.860,00	58,98 €	3,20				120,72	193,15	120,72	64,38	
				MEZZAPELLE ANNA MARIA	MARSALA (TP)	13/05/1952	MZZNMR52E53E974J																
377	MN	Elettrodotto	Si	CIACCIO CATERINA	MARSALA (TP)	22/05/1950	CCCCRN50E62E974F	Mazara Del Vallo	1	105	Seminativo	1	131,00	0,78 €	0,95				32,79	15,57	65,57	10,38	
				CIACCIO VITA	MARSALA (TP)	02/04/1953	CCCVTI53D42E974Y				Vigneto	2	1.969,00	23,90 €	3,20				32,79	52,46			
378	MN	Elettrodotto	Si	DI GIROLAMO PIETRO VINCENZO	MARSALA (TP)	10/02/1950	DGRPRV50B10E974R	Mazara Del Vallo	1	106	Vigneto	2	2.120,00	25,73 €	3,20				65,81	105,30	65,81	35,10	
379	MN	Elettrodotto	Si	ANCONA FRANCESCA				Mazara Del Vallo	2	83	Vigneto	2	560,00	6,80 €	3,20				21,57	34,51	21,57	11,50	
				QUARTANA PAOLINA																			
380	MN	Elettrodotto	Si	LAUDICINA FRANCESCA TIZIANA	MARSALA (TP)	16/07/1970	LDCFNC70L56E974R	Mazara Del Vallo	2	82	Vigneto	2	790,00	9,59 €	3,20				41,77	66,83	41,77	22,28	
381	MN	Elettrodotto	Si	LAUDICINA FRANCESCA TIZIANA	MARSALA (TP)	16/07/1970	LDCFNC70L56E974R	Mazara Del Vallo	2	81	Vigneto	2	890,00	10,80 €	3,20				50,44	80,70	50,44	26,90	
382	MN	Elettrodotto	Si	TRAPANI FRANCESCA	MARSALA (TP)	14/10/1958	TRPFNC58R54E974P	Mazara Del Vallo	2	32	Vigneto	2	8.110,00	98,43 €	3,20				158,06	252,90	158,06	84,30	
383	MN	Elettrodotto	Si	ANCONA FRANCESCA				Mazara Del Vallo	2	33	Vigneto	2	650,00	7,89 €	3,20				123,56	197,70	123,56	65,90	
				QUARTANA PAOLINA																			
384	MN	Elettrodotto	Si	ANCONA FRANCESCA				Mazara Del Vallo	2	34	Seminativo	2	3.400,00	16,68 €	0,95				281,04	133,49	281,04	44,50	
				QUARTANA PAOLINA																			
385	PQ	Elettrodotto	Si	MARINO FELICE	MARSALA (TP)	02/01/1983	MRNFLC83A02E974F	Marsala	182	32	Seminativo	3	5.641,00	18,94 €	0,95				338,45	160,76	676,89	107,17	
											Vigneto	3	19.159,00	178,11 €	3,20				338,45	541,51			
386		Elettrodotto	Si	COMUNE DI MARSALA	MARSALA (TP)		139550818	Marsala	165	91	Pascolo	1	62.505,00	96,84 €	0,55				431,08	118,55	431,08	39,52	
387		SSE	Si	FW TURNA S.R.L.	MILANO (MI)		8225740961	Marsala	189	169	Seminativo	4	11.530,00	17,86 €	0,95	2.514,84	2.389,10				2.514,84	398,18	
388		SSE	Si	FW TURNA S.R.L.	MILANO (MI)		8225740961	Marsala	189	193	Vigneto	3	57.360,00	533,23 €	3,20	119,00	380,80				119,00	63,47	
		Ampliamento Partanna 2 - Terna	Si	FW TURNA S.R.L.	MILANO (MI)		8225740961									8.410,00	26.912,00				8.410,00	4.485,33	

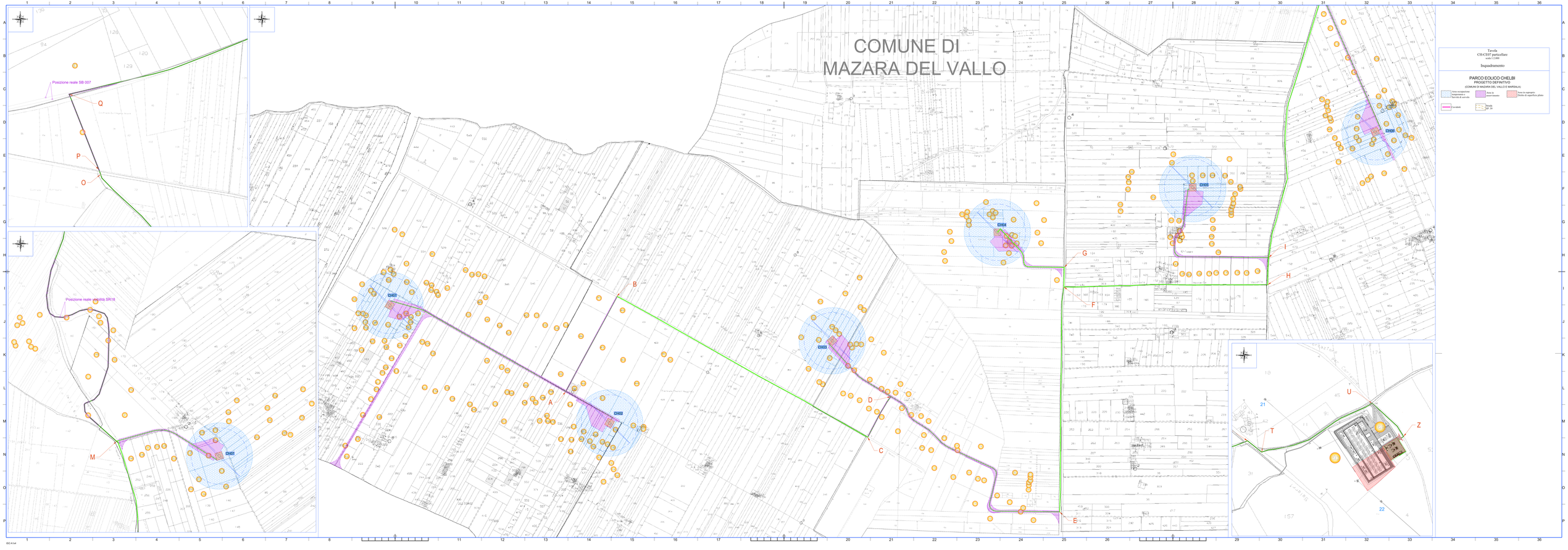
COMUNE DI
MAZARA DEL VALLO
Posizione reale SB 007
Q
P
O
Posizione reale uscita SR18
M
B
A
C
D
E
G
F
H
I
U
T
Z
21
22
CH01
CH02
CH03
CH04
CH05
CH06
Tavola
C01-CEFI cartografia
scala 1:2.000
Inquadramento
PARCO EOLICO CHELBI
PROGETTO DEFINITIVO
(COMUNI DI MAZARA DEL VALLO E MARSALA)
Area occupazione temporanea e Servitù di servitù
Area di asservimento
Area in copropria - Diritto di superficie pluno
Cavidotto
Tavola
SP_01

ISO A1x4

VGE 03

PARCO EOLICO CHELBI

PROGETTO DEFINITIVO

(COMUNI DI MAZARA DEL VALLO E MARSALA)

Tavola: CH-CE07 particellare

scala 1:2.000

Area da espropriare

Area da asservire: servitù coattive

Area da asservire: servitù coattiva di sorvolo e area di cantiere in occupazione temporanea

Percorso elettrodotti

Confini fogli catastali

Scheda n.1 di 14

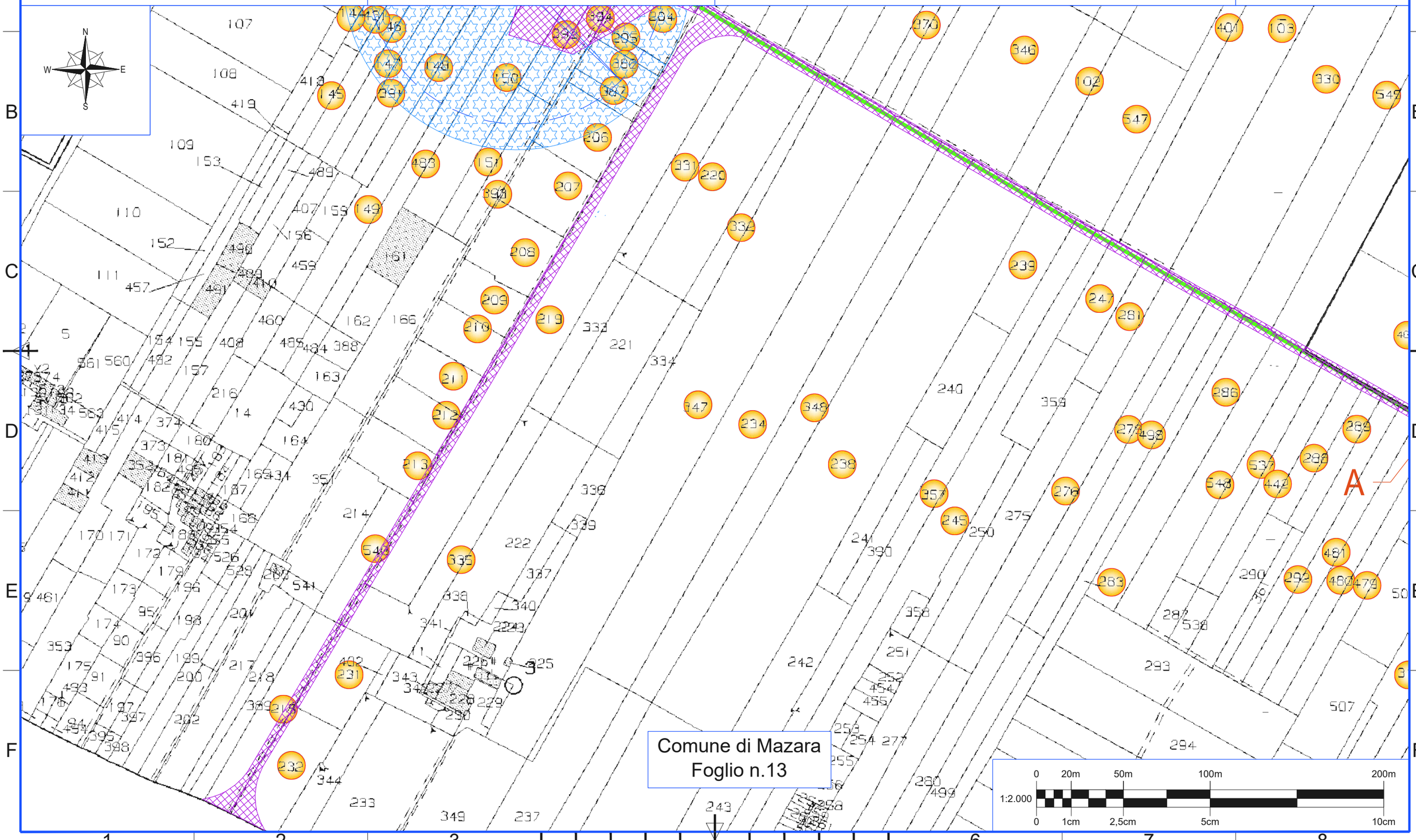

ISO A3

VGE 03

PARCO EOLICO CHELBI
PROGETTO DEFINITIVO

(COMUNI DI MAZARA DEL VALLO E MARSALA)

Tavola: CH-CE07 particellare

scala 1:2.000

Area da espropriare

Area da asservire: servitù coattive

Area da asservire: servitù coattiva di sorvolo e area di cantiere in occupazione temporanea

Percorso elettrodotti

Confini fogli catastali

Scheda n.2 di 14

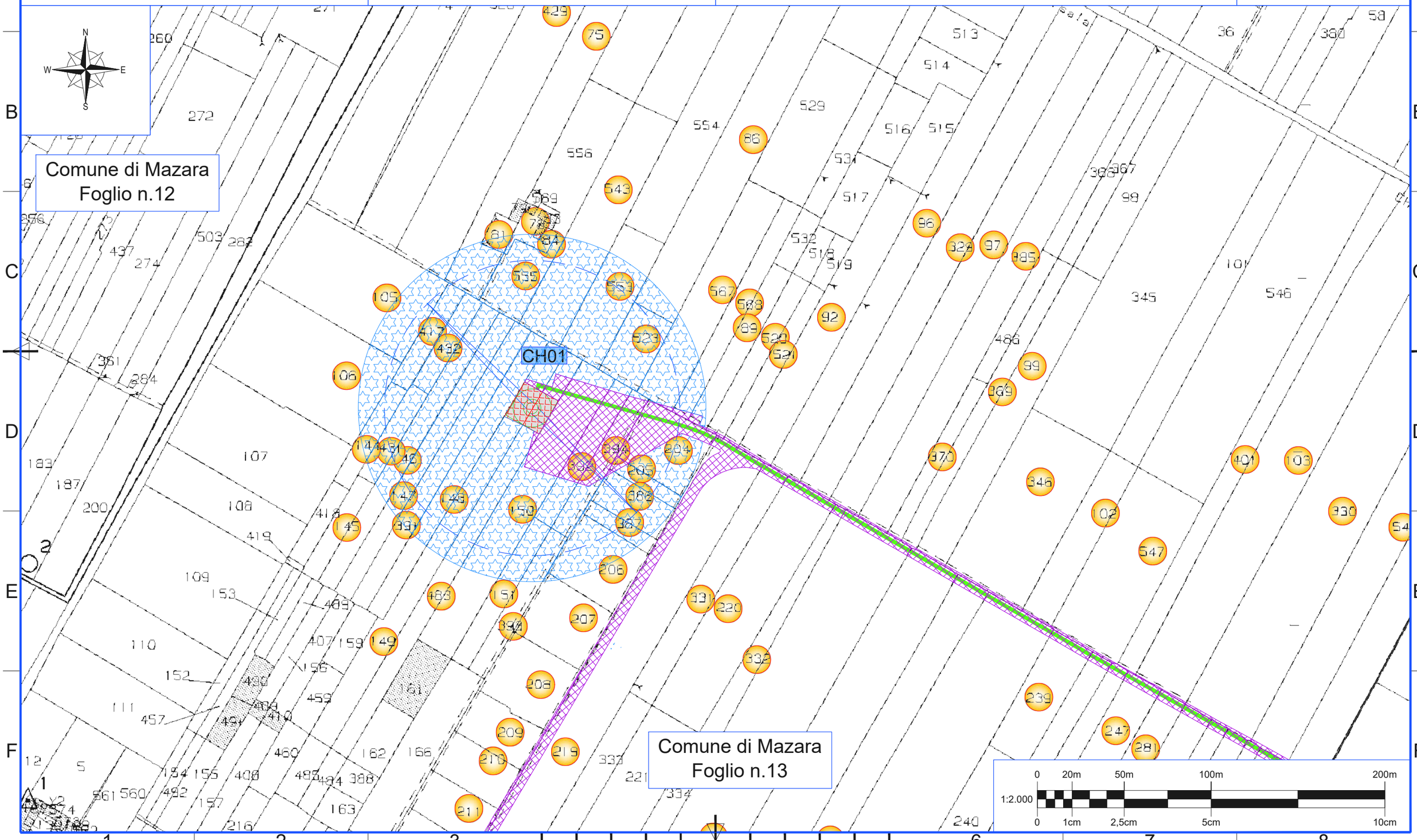

ISO A3

VGE 03

PARCO EOLICO CHELBI

PROGETTO DEFINITIVO

(COMUNI DI MAZARA DEL VALLO E MARSALA)

Tavola: CH-CE07 particellare

scala 1:2.000

Area da espropriare

Area da asservire: servitù coattive

Area da asservire: servitù coattiva di sorvolo e area di cantiere in occupazione temporanea

Percorso elettrodotti

Confini fogli catastali

Scheda n.3 di 14

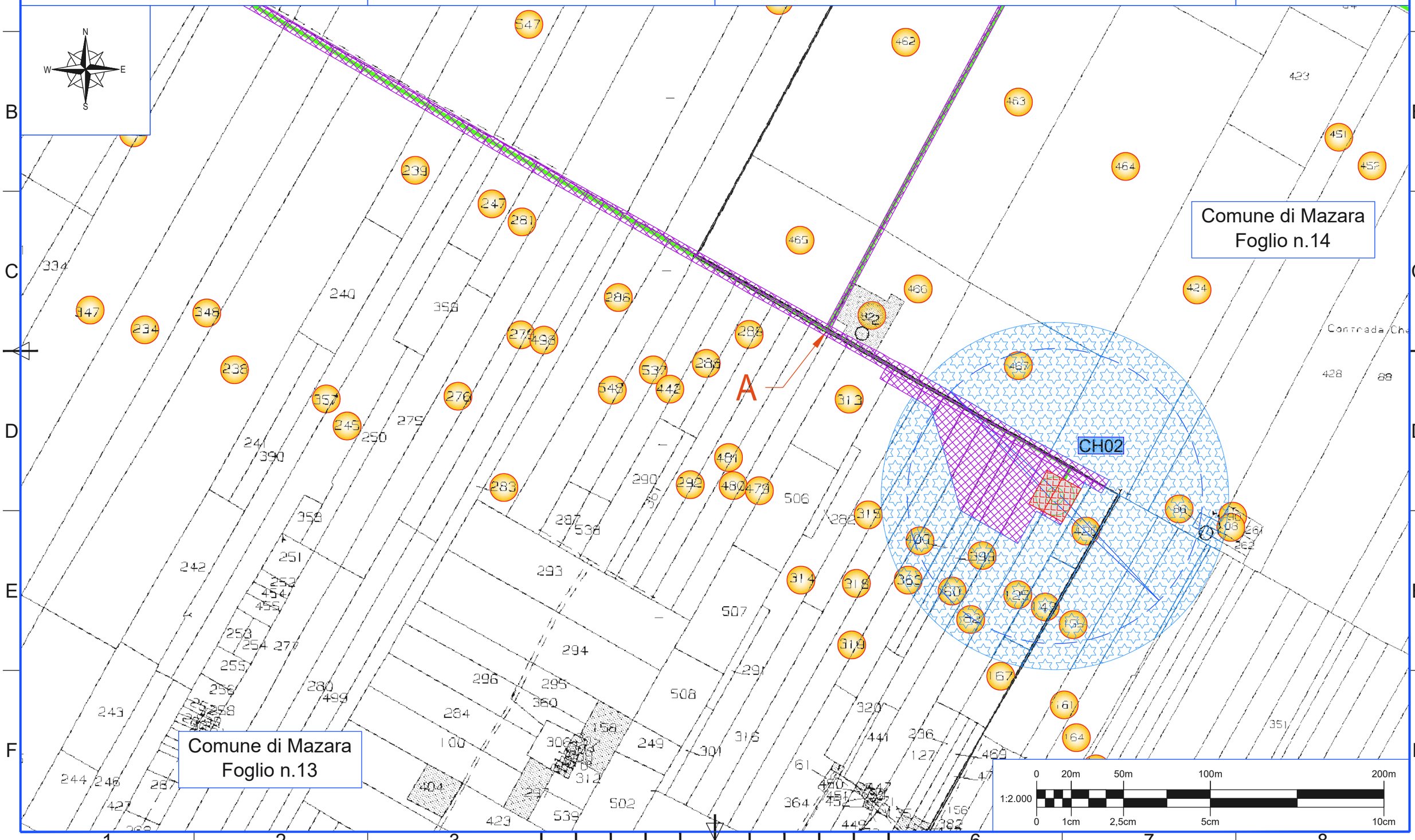

ISO A3

VGE 03

PARCO EOLICO CHELBI

PROGETTO DEFINITIVO

(COMUNI DI MAZARA DEL VALLO E MARSALA)

Tavola: CH-CE07 particellare

scala 1:2.000

Area da espropriare

Area da asservire: servitù coattive

Area da asservire: servitù coattiva di sorvolo e area di cantiere in occupazione temporanea

Percorso elettrodotti

Confini fogli catastali

Scheda n.4 di 14

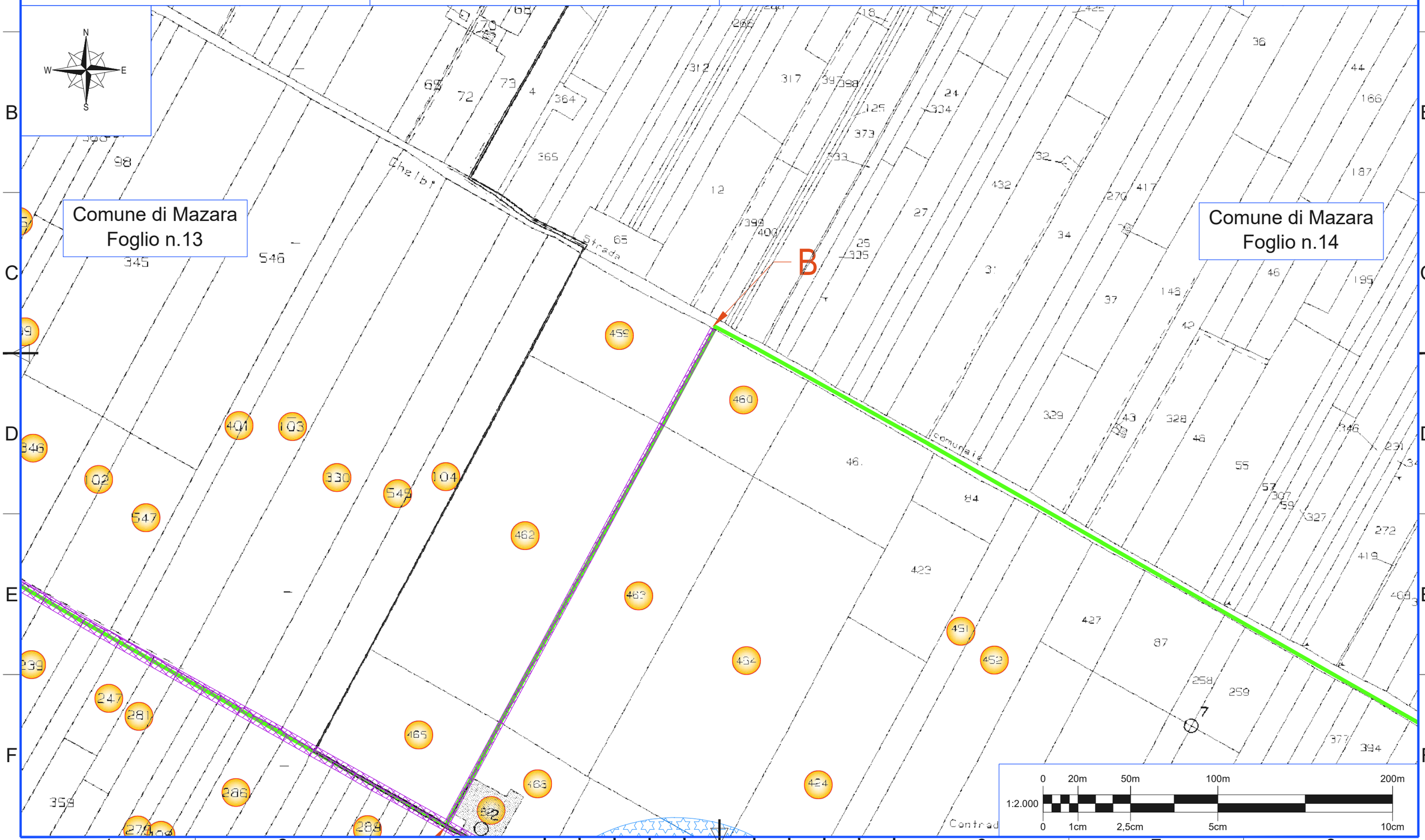

ISO A3

VGE 03

PARCO EOLICO CHELBI

PROGETTO DEFINITIVO

(COMUNI DI MAZARA DEL VALLO E MARSALA)

Tavola: CH-CE07 particellare

scala 1:2.000

Area da espropriare

Area da asservire: servitù coattive

Area da asservire: servitù coattiva di sorvolo e area di cantiere in occupazione temporanea

Percorso elettrodotti

Confini fogli catastali

Scheda n.5 di 14

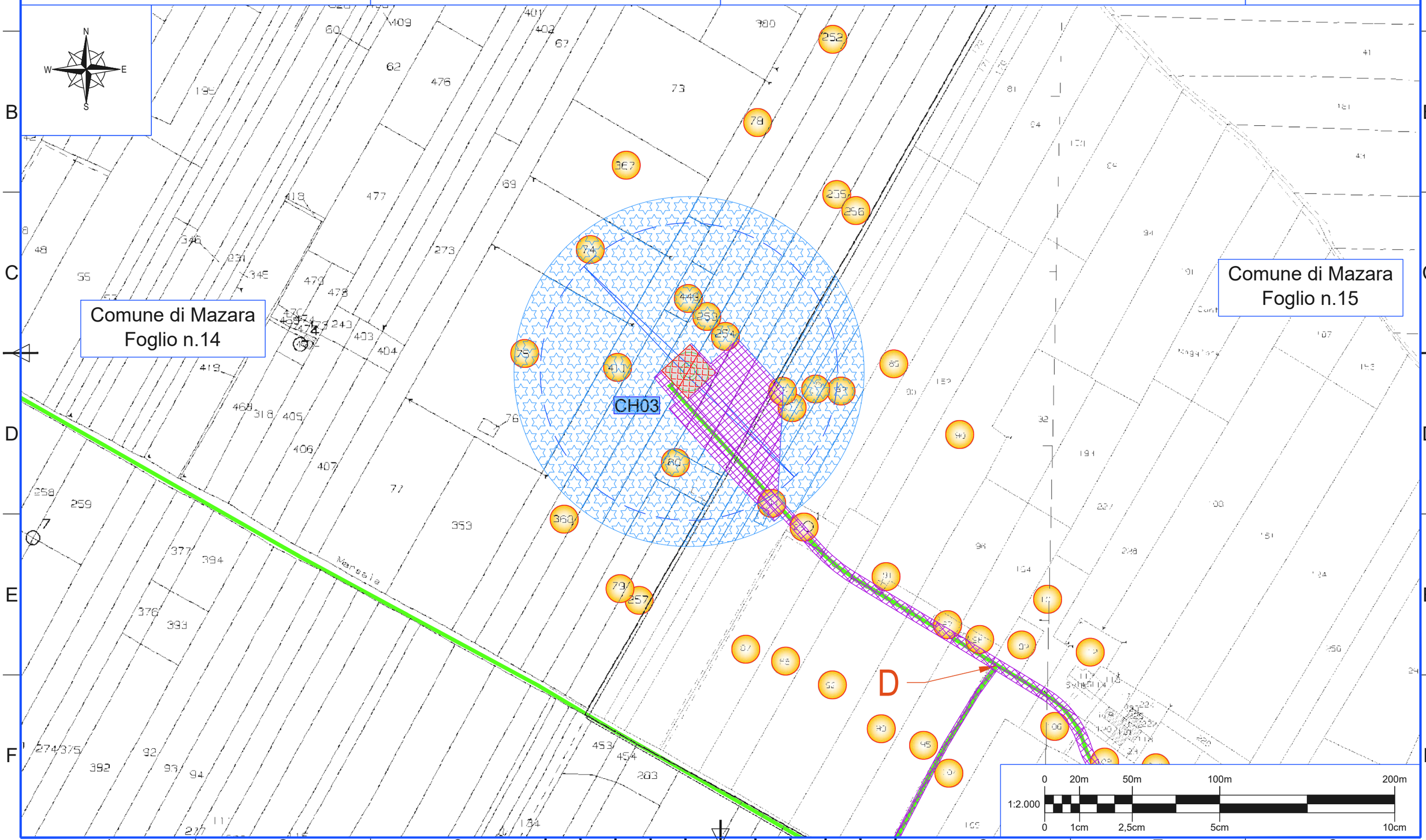

ISO A3

VGE 03

PARCO EOLICO CHELBI

PROGETTO DEFINITIVO

(COMUNI DI MAZARA DEL VALLO E MARSALA)

Tavola: CH-CE07 particellare

scala 1:2.000

Area da espropriare

Area da asservire: servitù coattive

Area da asservire: servitù coattiva di sorvolo e area di cantiere in occupazione temporanea

Percorso elettrodotti

Confini fogli catastali

Scheda n.6 di 14

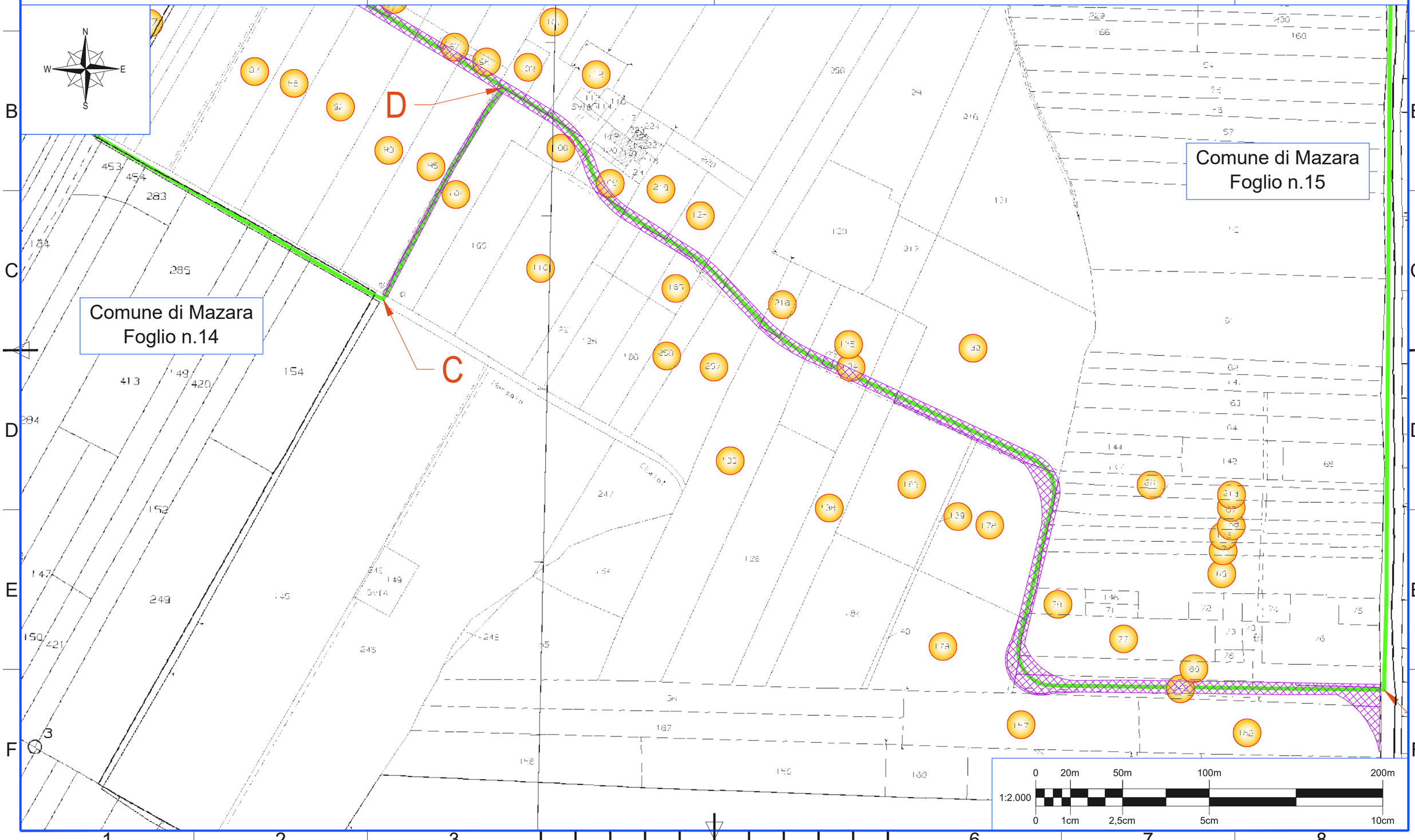

ISO A3

VGE 03

PARCO EOLICO CHELBI

PROGETTO DEFINITIVO

(COMUNI DI MAZARA DEL VALLO E MARSALA)

Tavola: CH-CE07 particellare

scala 1:2.000

Area da espropriare

Area da asservire: servitù coattive

Area da asservire: servitù coattiva di sorvolo e area di cantiere in occupazione temporanea

Percorso elettrodotti

Confini fogli catastali

Scheda n.7 di 14

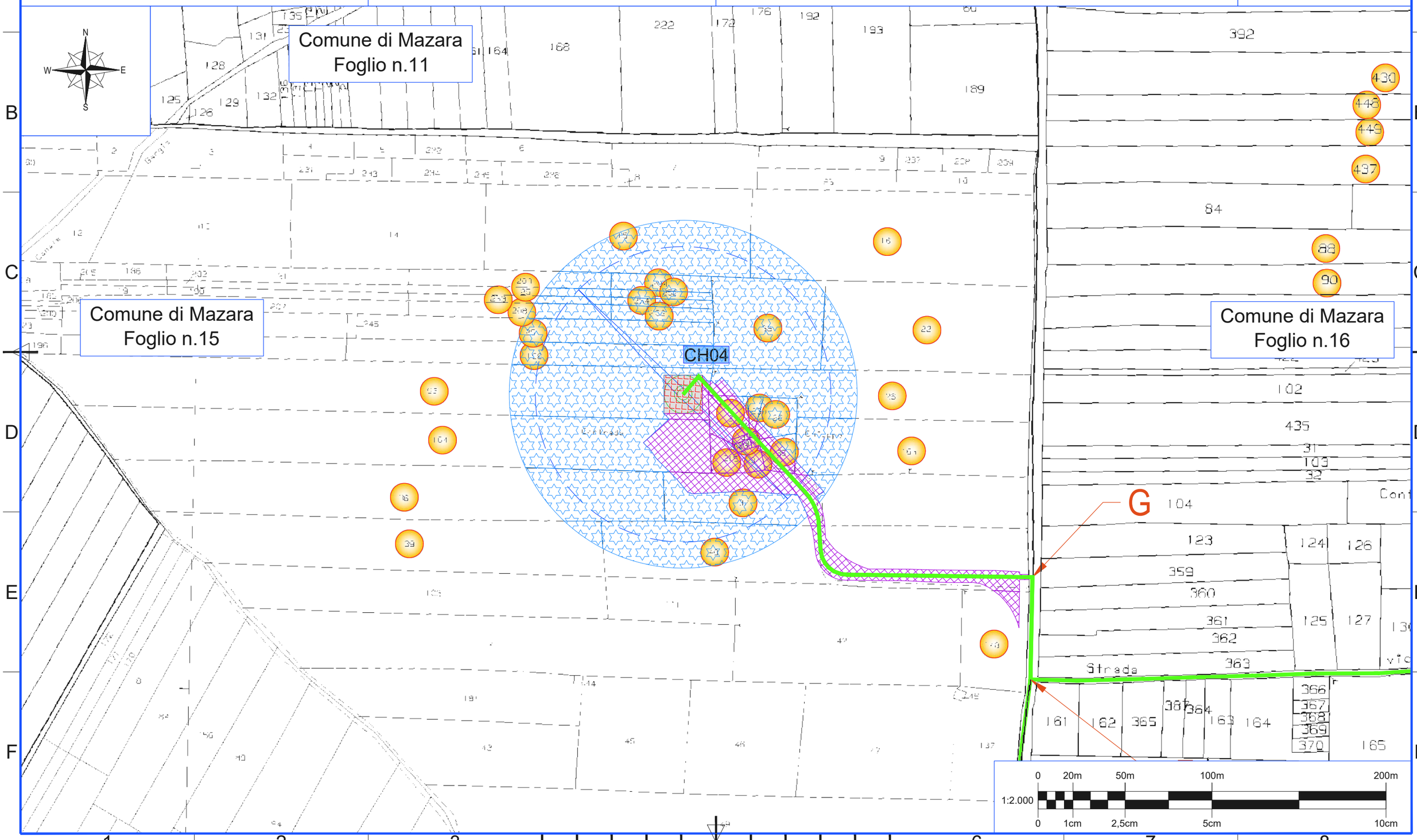

ISO A3

VGE 03

PARCO EOLICO CHELBI

PROGETTO DEFINITIVO

(COMUNI DI MAZARA DEL VALLO E MARSALA)

Tavola: CH-CE07 particellare

scala 1:2.000

Area da espropriare

Area da asservire: servitù coattive

Area da asservire: servitù coattiva di sorvolo e area di cantiere in occupazione temporanea

Percorso elettrodotti

Confini fogli catastali

Scheda n.8 di 14

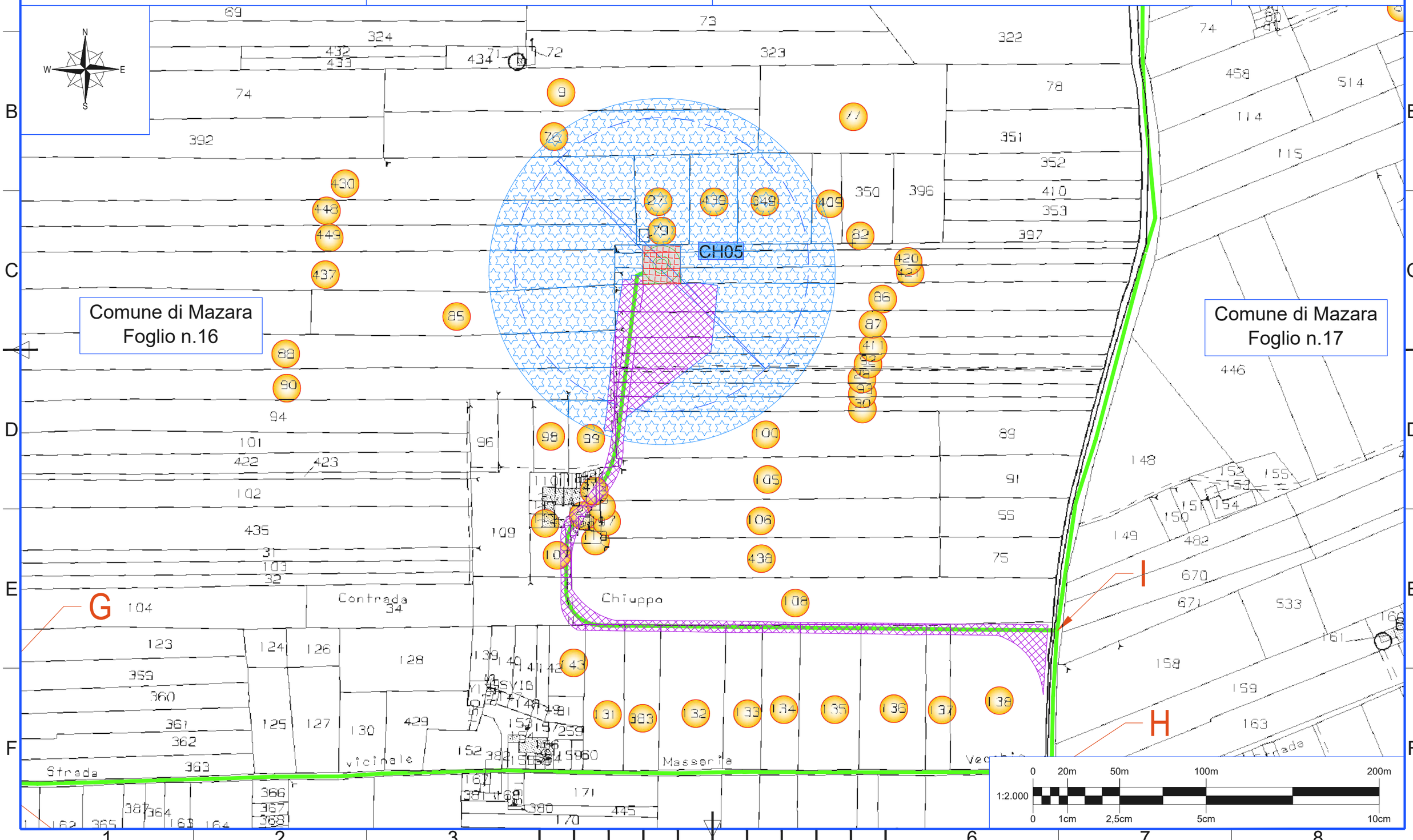

ISO A3

VGE 03

PARCO EOLICO CHELBI

PROGETTO DEFINITIVO

(COMUNI DI MAZARA DEL VALLO E MARSALA)

Tavola: CH-CE07 particellare

scala 1:2.000

Area da espropriare

Area da asservire: servitù coattive

Area da asservire: servitù coattiva di sorvolo e area di cantiere in occupazione temporanea

Percorso elettrodotti

Confini fogli catastali

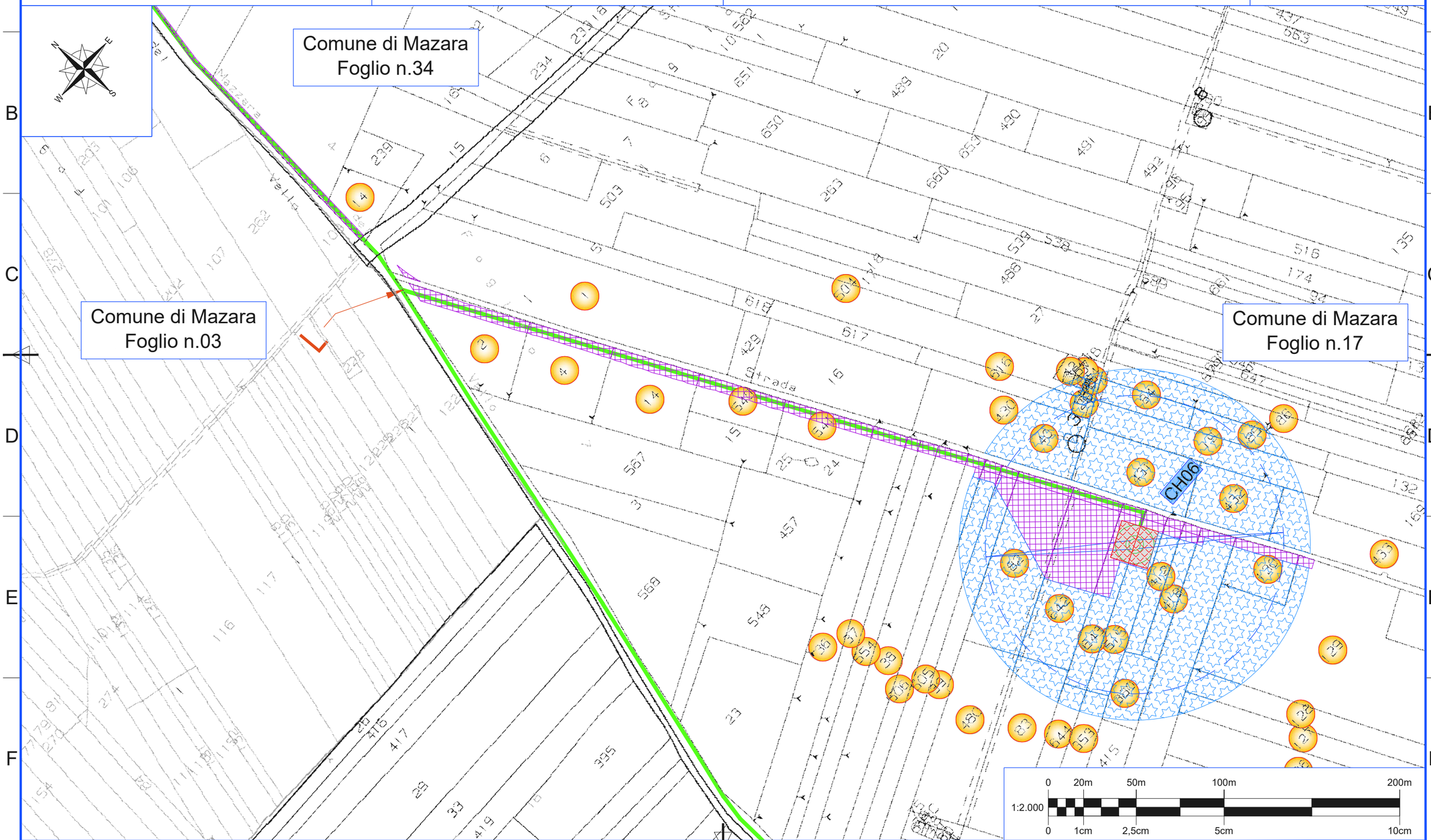

ISO A3

VGE 03

PARCO EOLICO CHELBI
PROGETTO DEFINITIVO

(COMUNI DI MAZARA DEL VALLO E MARSALA)

Tavola: CH-CE07 particellare

scala 1:2.000

Area da espropriare

Area da asservire: servitù coattive

Area da asservire: servitù coattiva di sorvolo e area di cantiere in occupazione temporanea

Percorso elettrodotti

Confini fogli catastali

Scheda n.10 di 14

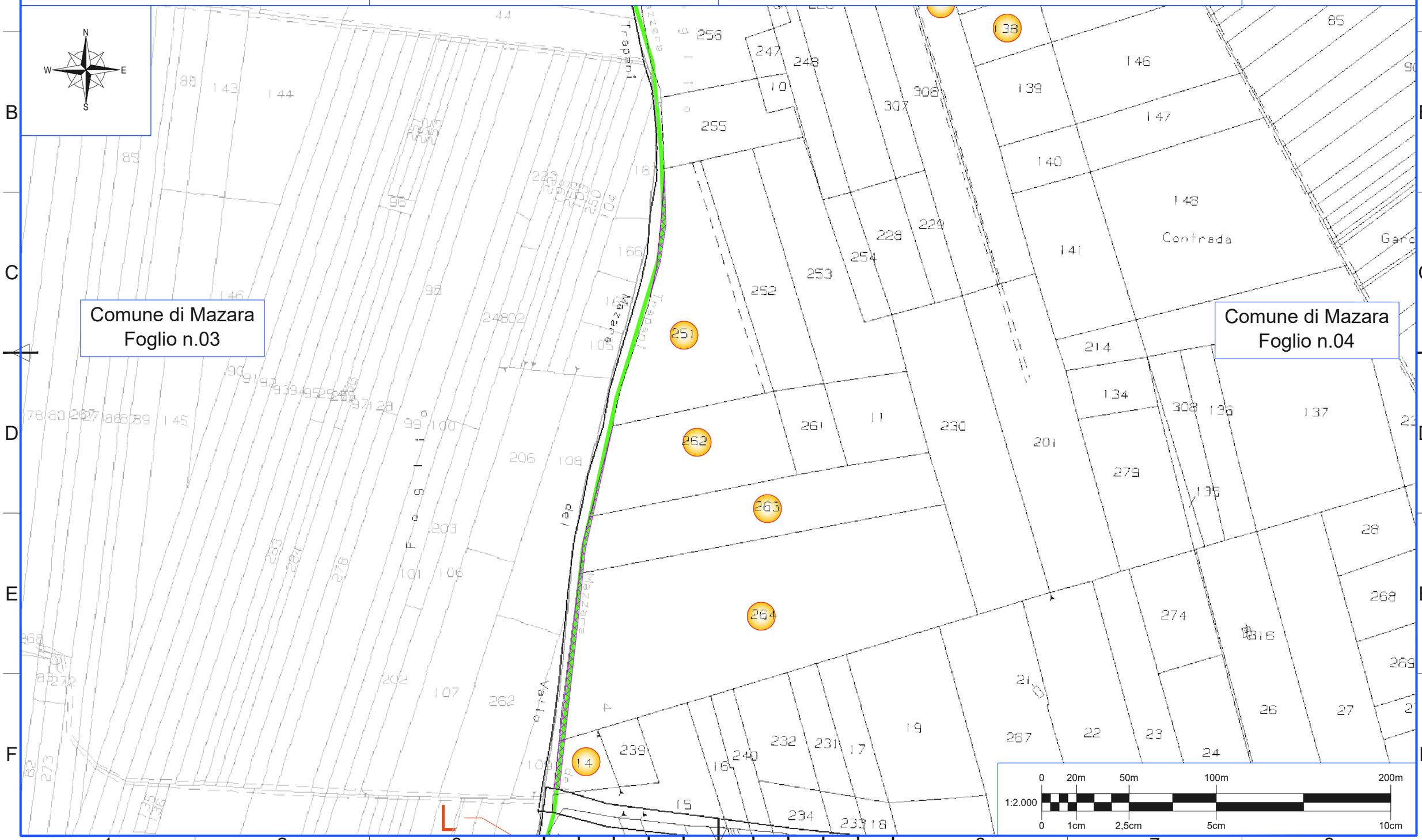

ISO A3

VGE 03

PARCO EOLICO CHELBI
PROGETTO DEFINITIVO

(COMUNI DI MAZARA DEL VALLO E MARSALA)

Tavola: CH-CE07 particellare

scala 1:2.000

Area da espropriare

Area da asservire: servitù coattive

Area da asservire: servitù coattiva di sorvolo e area di cantiere in occupazione temporanea

Percorso elettrodotti

Confini fogli catastali

Scheda n.11 di 14

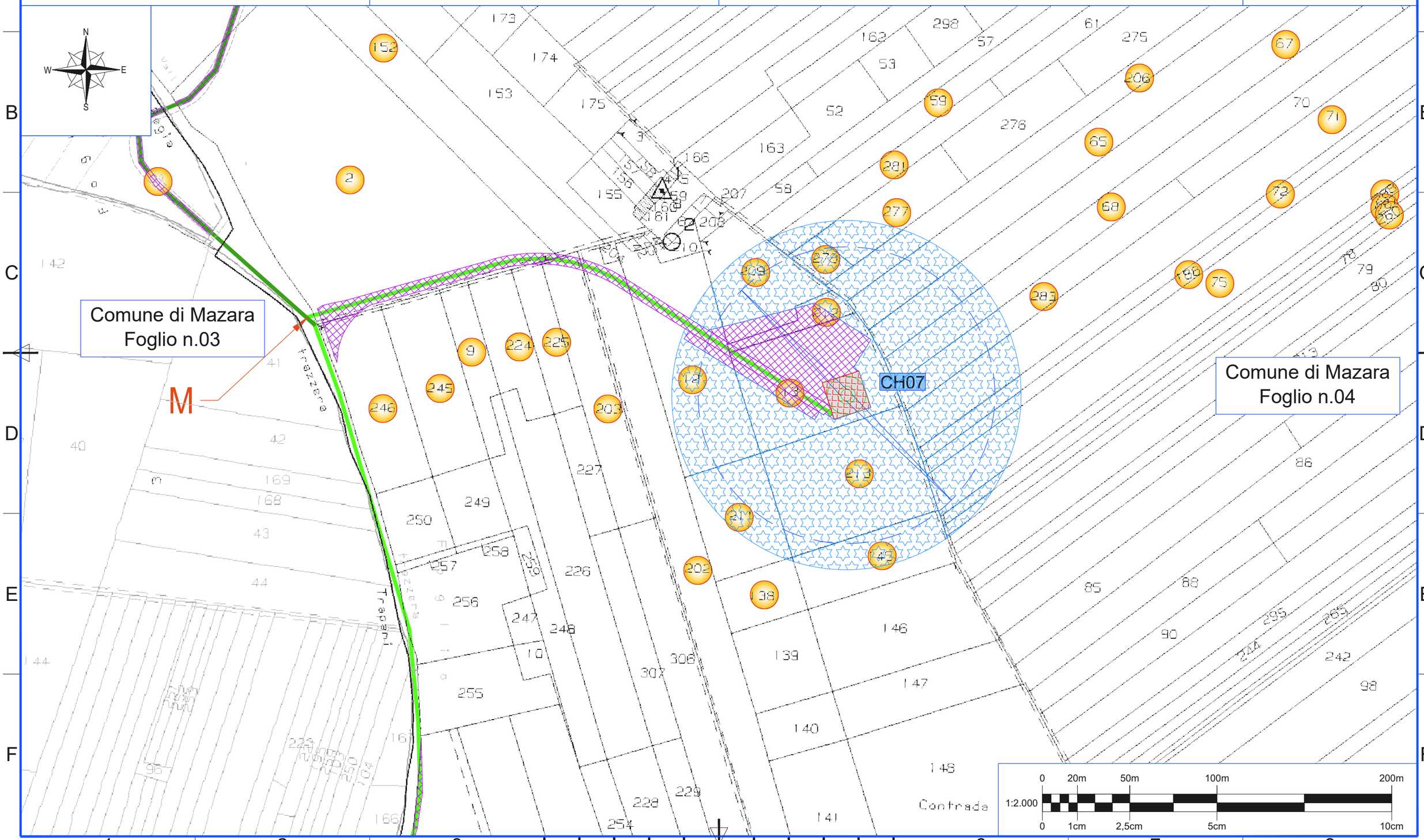

ISO A3

VGE 03

PARCO EOLICO CHELBI

PROGETTO DEFINITIVO

(COMUNI DI MAZARA DEL VALLO E MARSALA)

Tavola: CH-CE07 particellare

scala 1:2.000

Area da espropriare

Area da asservire: servitù coattive

Area da asservire: servitù coattiva di sorvolo e area di cantiere in occupazione temporanea

Percorso elettrodotti

Confini fogli catastali

Scheda n.12 di 14

ISO A3

VGE 03

PARCO EOLICO CHELBI
PROGETTO DEFINITIVO

(COMUNI DI MAZARA DEL VALLO E MARSALA)

Tavola: CH-CE07 particellare

scala 1:2.000

Area da espropriare

Area da asservire: servitù coattive

Area da asservire: servitù coattiva di sorvolo e area di cantiere in occupazione temporanea

Percorso elettrodotti

Confini fogli catastali

Scheda n.13 di 14

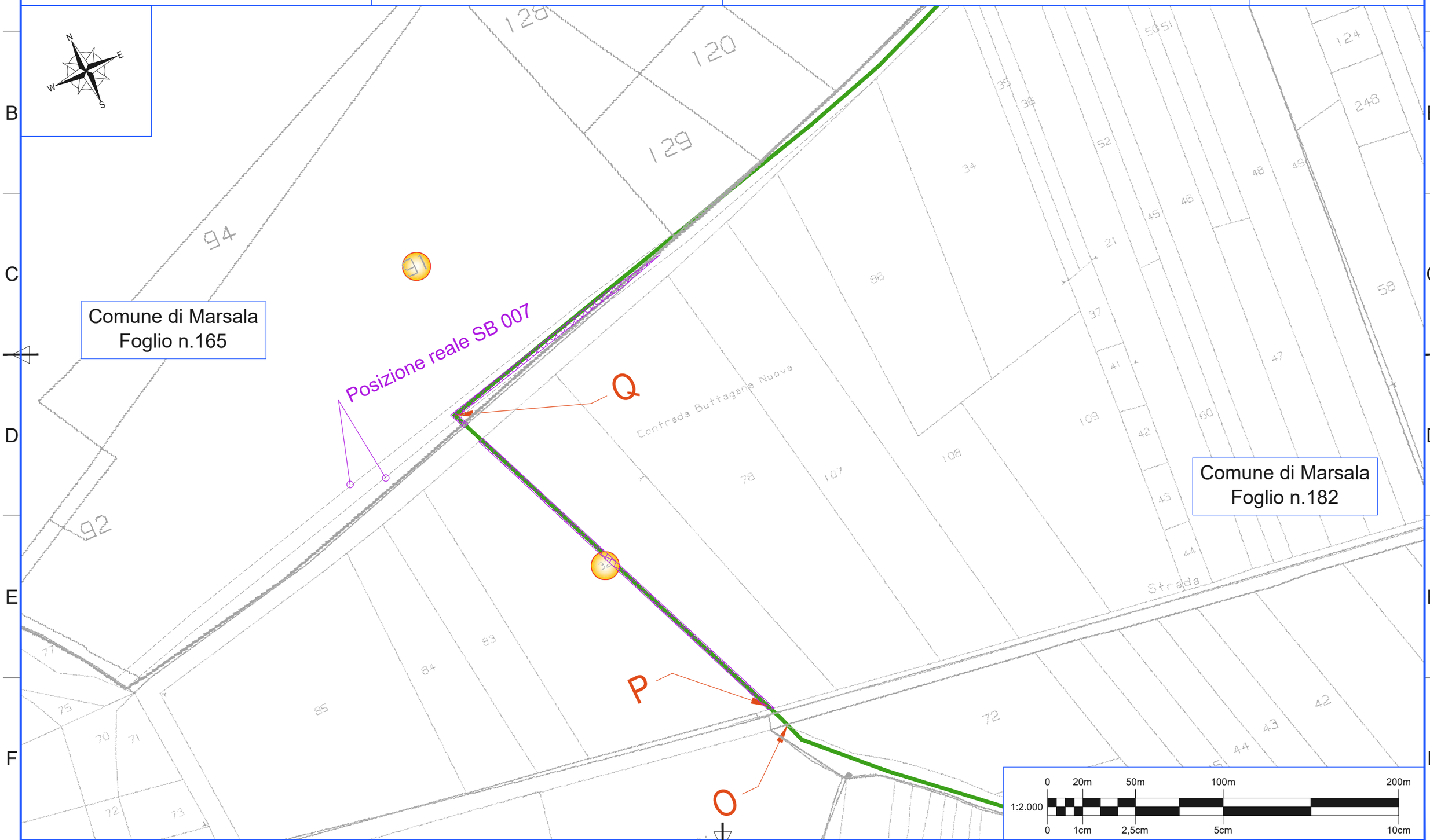

ISO A3

VGE 03

PARCO EOLICO CHELBI
PROGETTO DEFINITIVO

(COMUNI DI MAZARA DEL VALLO E MARSALA)

Tavola: CH-CE07 particellare

scala 1:2.000

Area da espropriare

Area da asservire: servitù coattive

Area da asservire: servitù coattiva di sorvolo e area di cantiere in occupazione temporanea

Percorso elettrodotti

Confini fogli catastali

Scheda n.14 di 14

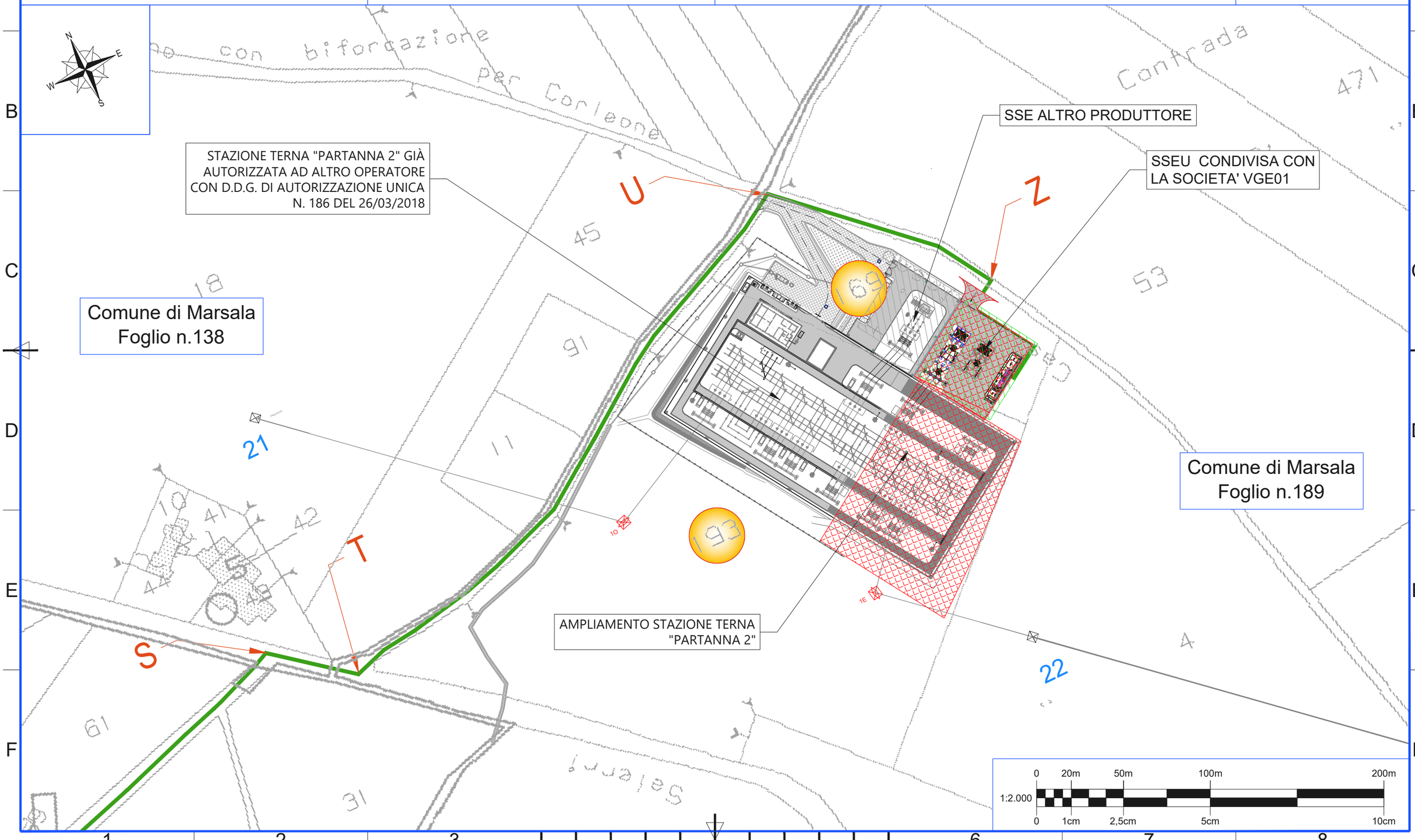

ISO A3