BENINATO SALVATORE
INGEGNERE

REGIONE SICILIANA
Assessorato delle Infrastrutture e della mobilità
DIPARTIMENTO REGIONALE TECNICO
UFFICIO DEL GENIO CIVILE DI TRAPANI

PROGETTO ESECUTIVO

Lavori di manutenzione ordinaria e straordinaria per il recupero funzionale del teatro Tito Marrone nel Comune di Erice.

6.04.VVF — Impianto di pressurizzazione - Planimetria generale — 1:200

Rev.	DESCRIZIONE	DATA	PROGETTISTA	RUP
0	Prima emissione	LUGLIO 2021	Ing. S. Beninato	Ing. S. Caruso
A				
B				
C				

Via S. Anna 36 - 94014 Nicosia EN
TEL +39 392 1846178
P. Iva 01262770868
salvo89bn@live.it
salvatore.beninato@ordine.ingegnerienna.it

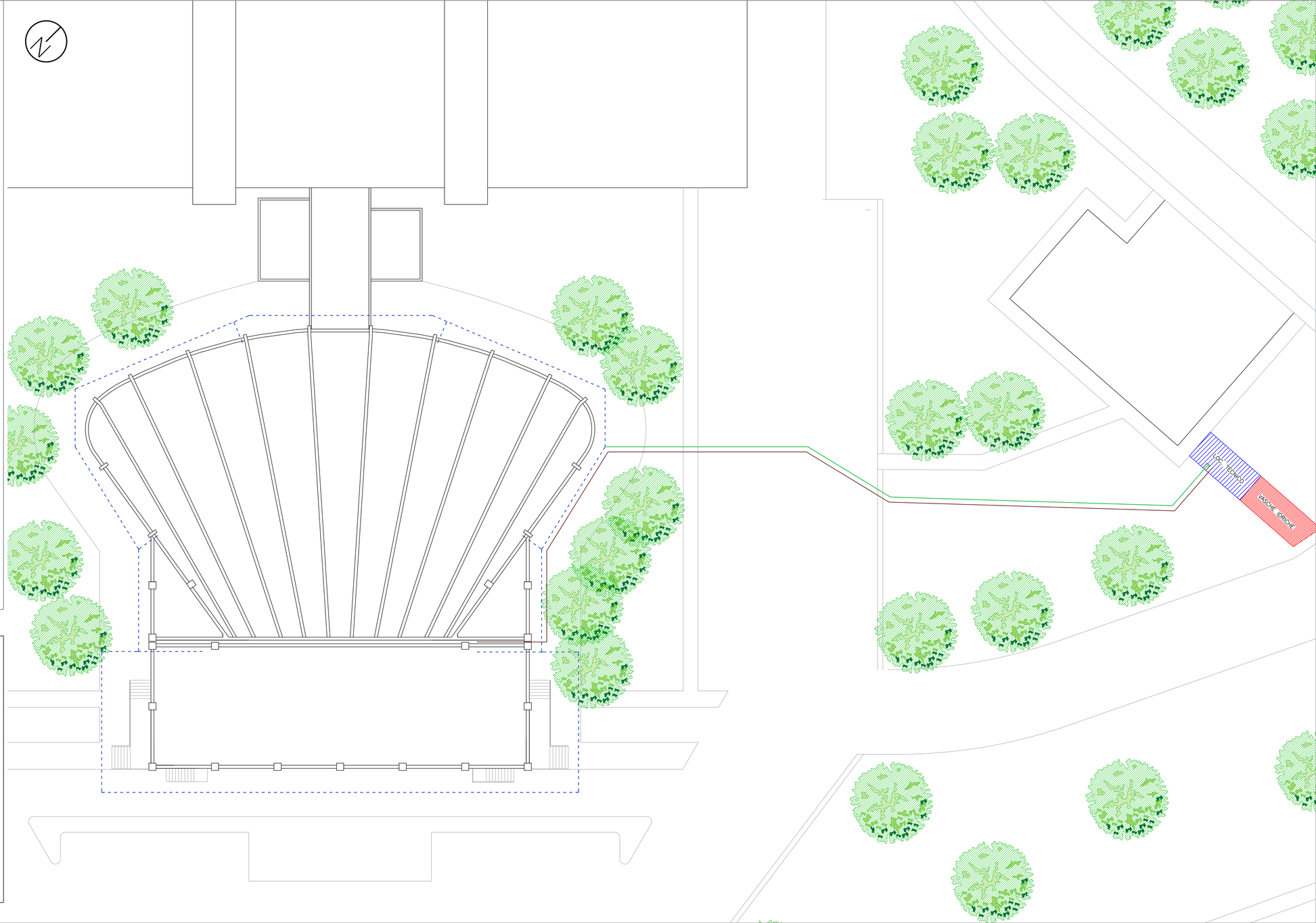

- Locale tecnico
- Vasche accumulo acqua
- Conduttore elettrico 24x1,5 mmq (dal Q.G. (quota 0,00) al Gruppo di pressurizzazione)
- Tubazione polietilene alta densità PE100 (sigma 80) PN10 Ø esterno 75 mm.
- Tubazione impianto antincendio