

Servizio 2 "ASSETTO DEL TERRITORIO"
Unità Operativa .2.1

Aggiornamento del Piano Stralcio di Bacino
per l'Assetto Idrogeologico (P.A.I.)

(Art. 68 commi 4bis e 4ter del D. Lgs. 3 Aprile 2006, n. 152 e ss.mm. e ii.)

Conferenza Operativa del 09-11-2021
(Art. 3, comma 3 L.R. n. 8 del 08/05/2018)

DELIBERA N. 41 DEL 17-11-2021

Area Territoriale tra Capo Peloro e il T. Te Saponara (001) e
Area Territoriale tra il T. Fiumedinisi e Capo Peloro (102)

GEOMORFOLOGIA
COMUNE di: MESSINA

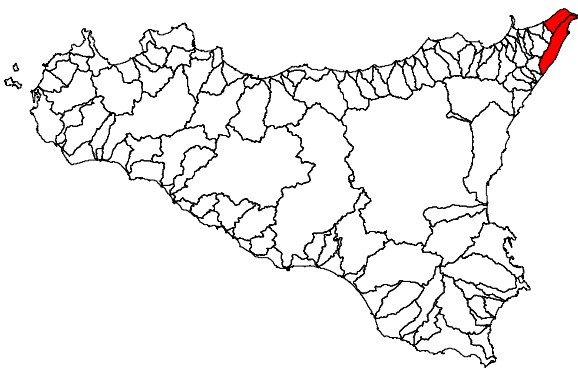

CTR N. 588120- SCALA 1:10.000
CARTA DELLA PERICOLOSITA' E
DEL RISCHIO GEOMORFOLOGICO

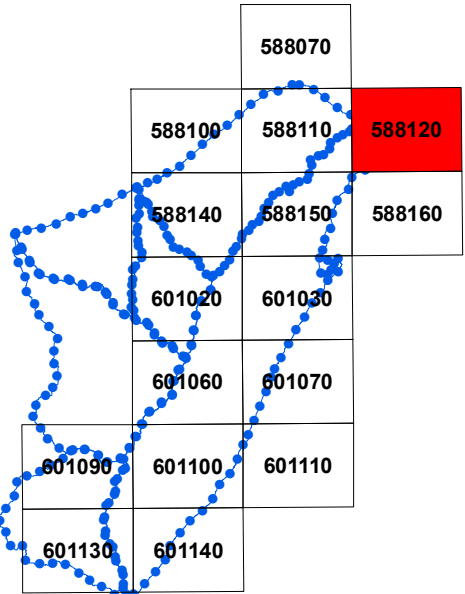

LEGENDA

LIVELLI DI PERICOLOSITA'

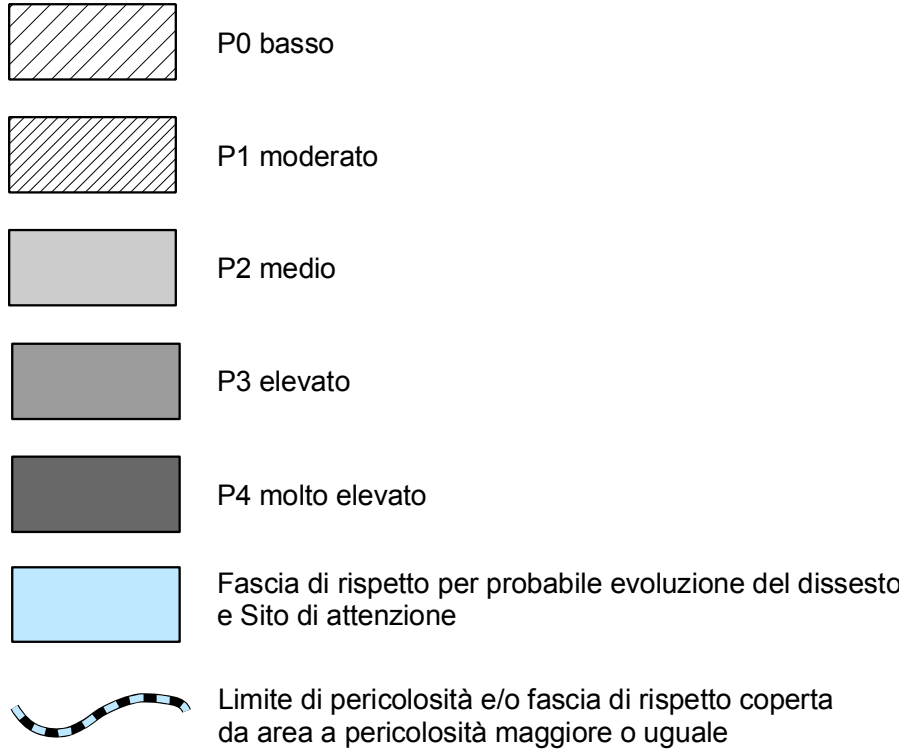

LIVELLI DI RISCHIO

