

REPUBBLICA ITALIANA



Regione Siciliana
Presidenza della Regione Siciliana
Autorità di Bacino del Distretto Idrografico della Sicilia
Servizio 2 "ASSETTO DEL TERRITORIO"
Unità Operativa 2.1

Aggiornamento del Piano Stralcio di Bacino
per l'Assetto Idrogeologico (P.A.I.)
(Art. 67 del D.Lgs. 3 Aprile 2006, n. 152 e ss. mm. II.)

Conferenza Programmatica del 12-05-2021
(Art. 130 della L.R. n. 6 del 03/05/2001)

Area territoriale tra T.te Timeto e F.ra di Naso (013)
Bacino Idrografico della F.ra di Naso (014)
Area territoriale tra F.ra di Naso e F.ra di Zappulla (015)
Bacino Idrografico della F.ra di Zappulla ed area
tra F.ra di Zappulla e F. Rosmarino (016)

**GEOMORFOLOGIA
COMUNE DI FICARRA**



**CTR N. 599100 - SCALA 1:10.000
CARTA DELLA PERICOLOSITA' E RISCHIO**

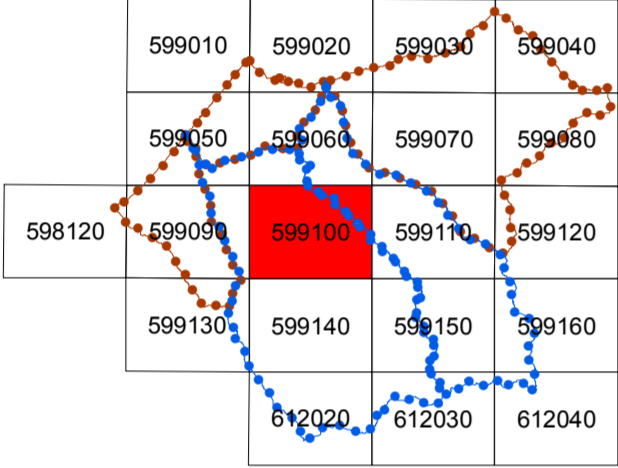

LEGENDA

LIVELLI DI PERICOLOSITA'

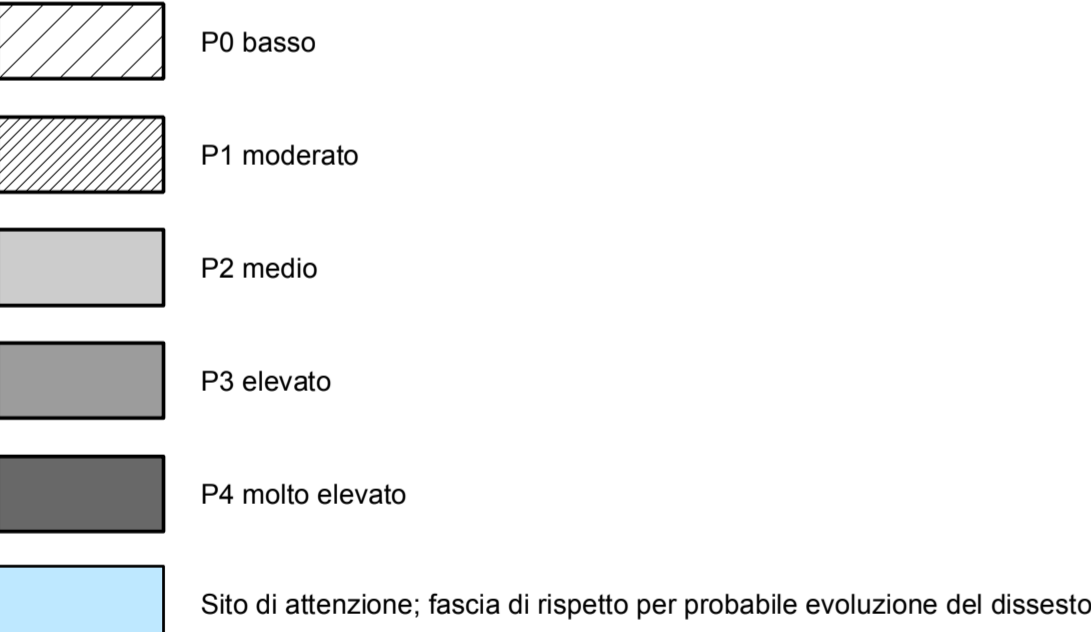

Limite di pericolosità e/o fascia di rispetto coperta da area a pericolosità maggiore/rischio

LIVELLI DI RISCHIO

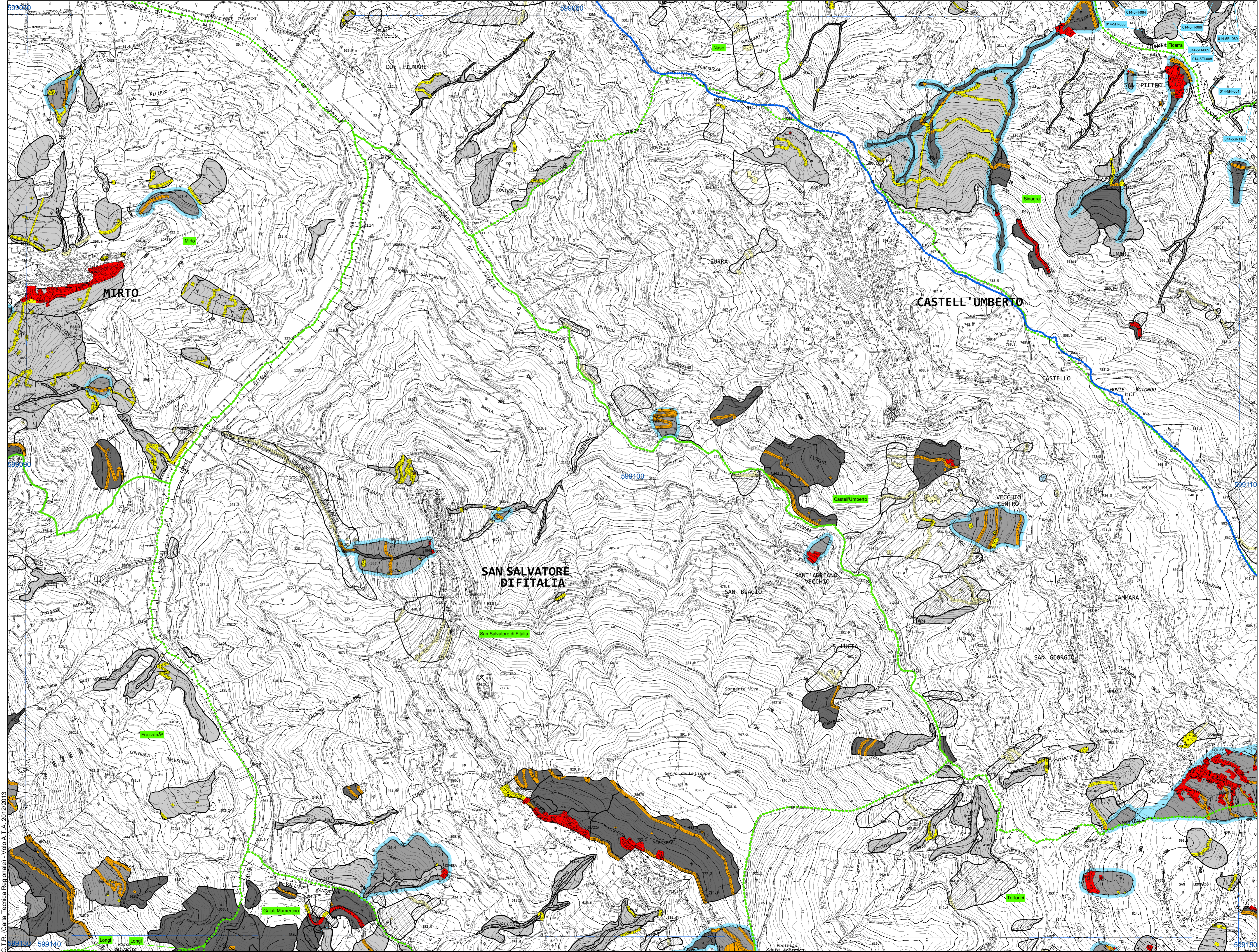
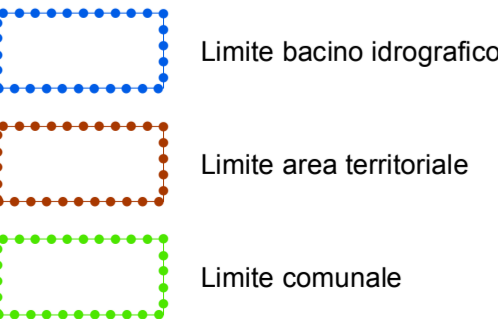
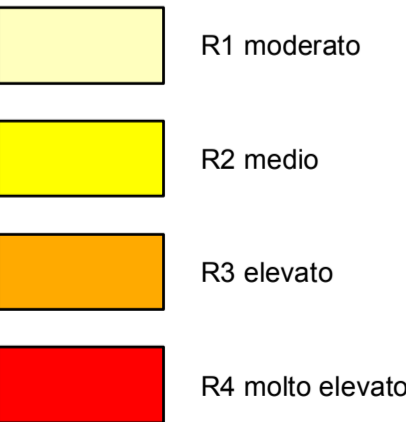

CTR (Carta Tecnica Regionale) - Volo A.T.A. 2012/2013