

REPUBBLICA ITALIANA
Regione Siciliana
Presidenza della Regione Siciliana
Autorità di Bacino del Distretto Idrografico della Sicilia
Servizio 2 "ASSETTO DEL TERRITORIO"
Unità Operativa 2.1

Aggiornamento del Piano Stralcio di Bacino
per l'Assetto Idrogeologico (P.A.I.)
(Art. 68 commi 4 bis e 4 ter del D.Lgs. 3 Aprile 2006, n. 152 e ss. mm. ii.)

Conferenza Operativa del 09/11/2021
(Art.3, comma 3 L.R. n. 8 del 08/05/2018)

Delibera n. 50 del 17/11/2021

Bacino Idrografico del F. Torto (031); Area tra F. Imera settentrionale e
F. Torto (031a); Area tra F. Torto e F. San Leonardo (32); Bacino
Idrografico del F. San Leonardo (033); Bacino Idrografico del F. Verdura
ed Area tra F. Verdura e F. Magazzolo (061); Bacino Idrografico del F.
Platani (063)

GEOMORFOLOGIA

COMUNE DI: Castronovo di Sicilia

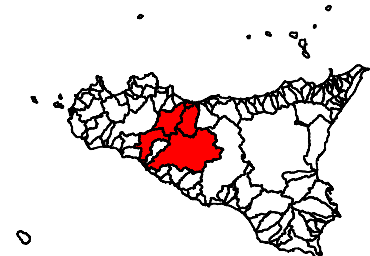

CTR N.620060 - SCALA 1:10.000
CARTA DELLA PERICOLOSITA'

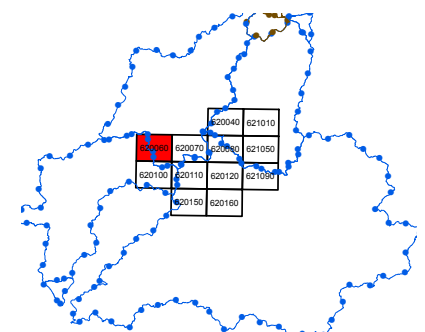

LEGENDA

LIVELLI DI PERICOLOSITA'

- P0 basso
- P1 moderato
- P2 medio
- P3 elevato
- P4 molto elevato
- Sito di attenzione; fascia di rispetto per probabile evoluzione del dissesto
- Limite di pericolosità e/o fascia di rispetto coperta da area a pericolosità maggiore/rischio

- Limite bacino idrografico
- Limite area territoriale
- Limite comunale

