



REGIONE SICILIANA
ASSESSORATO REGIONALE INFRASTRUTTURE E MOBILITA'
DIPARTIMENTO REGIONALE TECNICO
UFFICIO DEL GENIO CIVILE DI SIRACUSA



PROVINCIA REGIONALE DI SIRACUSA - OGGI LIBERO
CONSORZIO COMUNALE DI SIRACUSA

STRADA PROVINCIALE SP 07





OGGETTO: Intervento per il miglioramento del livello di sicurezza e del piano viario della S.P. 07 Cassaro -Bianco - Buscemi, tratto B da Cozzo Bianco fino all'innesto con la SS 124 dello sviluppo di km. 3+250,79 dalla sezione 194 alla sezione 362

PROGETTO ESECUTIVO

Carta dei vincoli					DATA PROGETTO
					21 DIC 2021

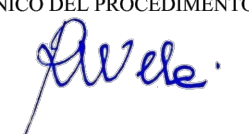
FASE	AMBITO	TIPO	N° / SIGLA	REV	SCALA
PE	GEN	TAV	02	A	1:25.000

Rev.	DATA	EMISSIONE	DESCRIZIONE	VIGORE	STATO

RESPONSABILE UNICO DEL PROCEDIMENTO Ing. Ranieri Meloni  	PROGETTISTA Dott. Vincenzo Vanella 
	COLLABORATORI ALLA PROGETTAZIONE Geom. Giorgio Nani 

VISTI E APPROVAZIONI

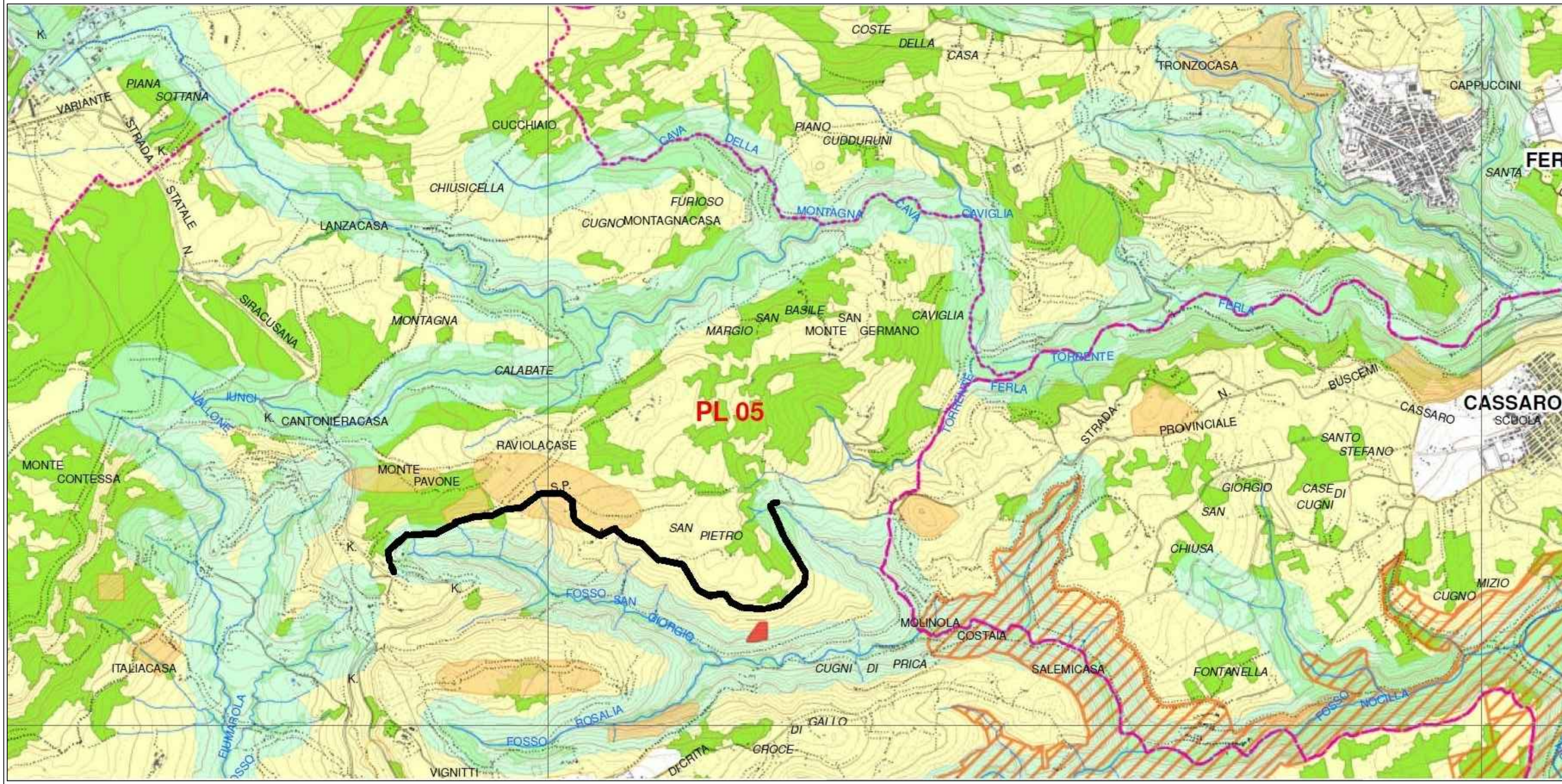

Legenda

Vincoli Archeologici art.10 D.lgs. 42/2004 (ex1089/39)

D.lgs. 42/2004 e s.m.i., art.134, lett. a)

Immobili ed aree di notevole interesse pubblico sottoposte a vincolo paesaggistico ex art. 136, D.lgs. 42/2004 e s.m.i.

D.lgs. 42/2004 e s.m.i., art.134, lett. b) - aree di cui all'art. 142

Territori costieri compresi entro i 300 m. dalla battigia - comma 1, lett.a)

Territori contermini ai laghi compresi in una fascia di 300 m. dalla battigia - comma 1, lett. b)

Fiumi, torrenti e corsi d'acqua e relative sponde per una fascia di 150 m. - comma 1, lett. c)

Aree protette (Riserve) - comma 1, lett. f)

Territori ricoperti da boschi o sottoposti a vincolo di rimboscimento - comma 1, lett. g)

Aree e siti di interesse archeologico - comma 1, lett. m)

D.lgs. 42/2004 e s.m.i., art.134, lett. c)

Ulteriori immobili ed aree specificatamente individuati a termini dell'art.136 e sottoposti a tutela dal Piano Paesaggistico

Paesaggi Locali

Tratto d'intervento S.P. 7

Limiti comunali