



Regione Siciliana  
Assessorato Regionale delle  
Risorse Agricole e Alimentari  
Dipartimento degli Interventi  
Strutturali per l'Agricoltura  
Servizio VII - Tutela e Valorizzazione  
del Patrimonio Faunistico, Programmazione  
e Gestione dell'Attività Venatoria



UNIVERSITÀ  
DEGLI STUDI  
DI PALERMO

Dipartimento di Scienze e Tecnologie  
Biologiche, Chimiche e Farmaceutiche  
(STEBICEF)  
Laboratorio di Zoologia applicata

PIANO REGIONALE FAUNISTICO VENATORIO

ATC RG2

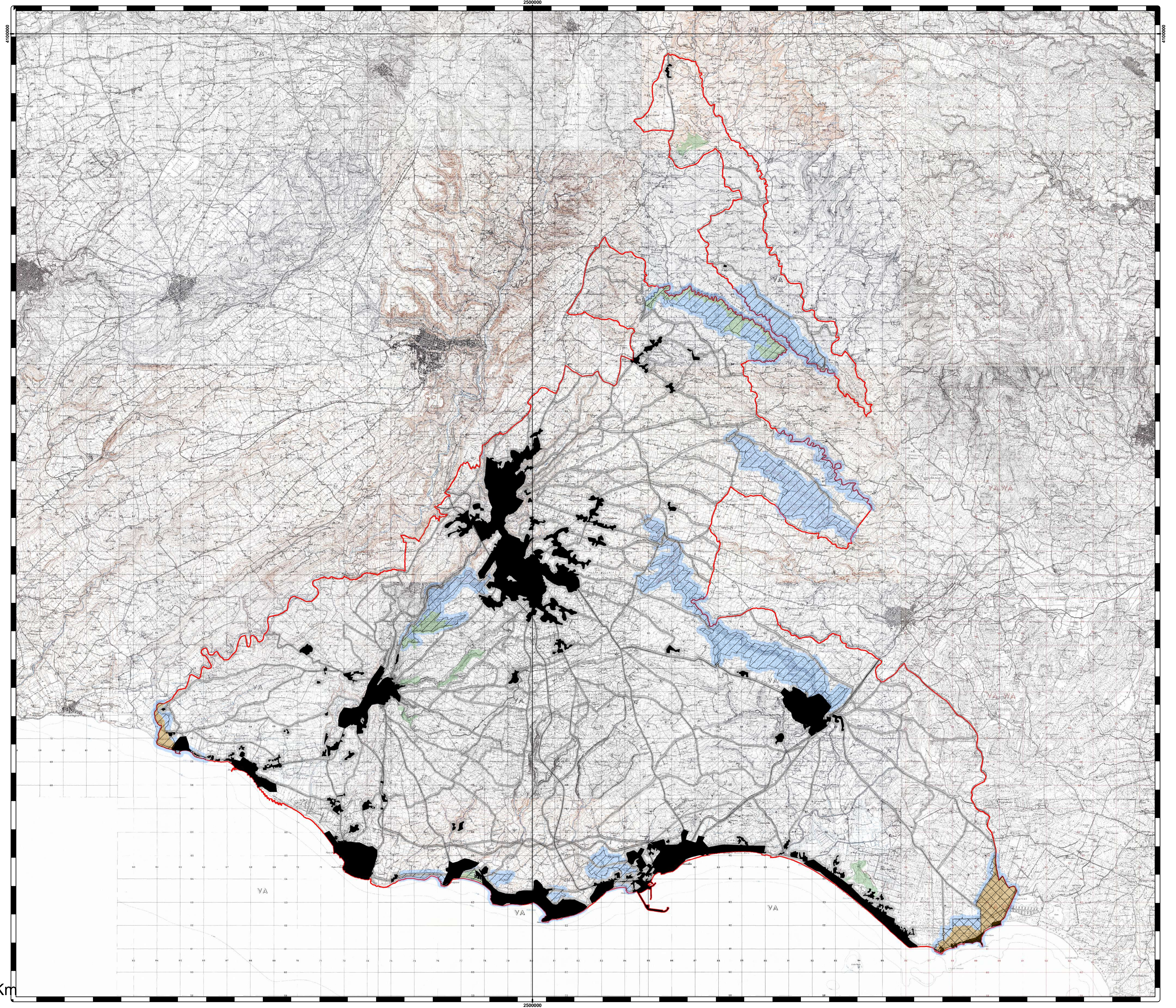

- SIC
- ZPS
- Riserve Naturali
- Demani forestali non coincidenti con istituti di protezione
- Divieto di esercizio venatorio - ARTA (DDG 442 - 10/08/2012) o Sito Natura 2000 non sottoposto a V.I.
- Aree urbanizzate e viabilità
- Divieto di esercizio venatorio - LN 157/92 (art. 21)

0 5 10 15 Km