

REPUBBLICA ITALIANA



Regione Siciliana

Presidenza della Regione Siciliana

Autorità di Bacino del Distretto Idrografico della Sicilia

Servizio 2 "ASSETTO DEL TERRITORIO"

Unità Operativa 2.1

Aggiornamento del Piano Stralcio di Bacino

per l'Assetto Idrogeologico (P.A.I.)

(Art. 68 commi 4 bis e 4 ter del D.Lgs. 3 Aprile 2006, n. 152 e ss. mm. ii.)

Conferenza Operativa del 09/11/2021

(Art. 3, comma 3 L.R. n. 8 del 08/05/2018)

Delibera n. 46 del 17/11/2021

Bacino Idrografico del F. Imera Meridionale (072)

Area territoriale tra il Bacino Idrografico del F. Palma e

il Bacino Idrografico del F. Imera Meridionale (071)

GEOMORFOLOGIA

COMUNE DI LICATA

Aggiornamento relativo ai dissesti: 071-1LI-014 - 071-1LI-043 - 071-1LI-046

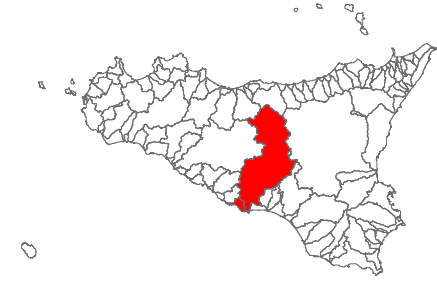

CTR N. 642070 - SCALA 1:10.000  
CARTA DELLA PERICOLOSITA' E RISCHIO

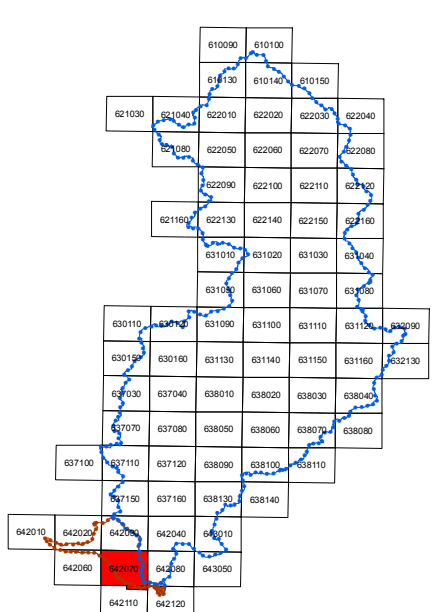

## LEGENDA

### LIVELLI DI PERICOLOSITA'

- P0 basso
- P1 moderato
- P2 medio
- P3 elevato
- P4 molto elevato
- Sito di attenzione; fascia di rispetto per probabile evoluzione del dissesto

### LIVELLI DI RISCHIO

- R1 moderato
- R2 medio
- R3 elevato
- R4 molto elevato
- Limite bacino idrografico
- Limite area territoriale
- Limite comunale

C.T.R. (Carta Tecnica Regionale) - Volo A.T.A. 2012/2013