



Regione Siciliana

ASSESSORATO REGIONALE DELLE
INFRASTRUTTURE E DELLA MOBILITA'

Dipartimento Regionale Tecnico

SERVIZIO UFFICIO DEL GENIO CIVILE DI TRAPANI

U.O. 5 - Concessioni e autorizzazioni: Acque - Impianti elettrici

Codice fiscale 80012000826

AVVISO

(pubblicato ai sensi dell'art. 111 del T.U. 11/12/1933 n° 1775)

Il sottoscritto Ingegnere Capo dell'Ufficio del Genio Civile di Trapani;

VISTA la nota n. 61324 del 13/09/2021 pervenuta in pari data ed assunta al protocollo di questo Ufficio al n. 140349 con la quale il del Servizio 1 del Dipartimento Regionale dell'Ambiente ha comunicato, ai sensi dell'art. 27bis del D. Lgs. 152/2006, la procedibilità dell'istanza inoltrata dalla Società "**MARSALA ENERGIE s.r.l.**" con sede nella Via XX Settembre n. 69 del Comune di Palermo - P.IVA 06843940823, inerente l'autorizzazione per la costruzione e l'esercizio dell'impianto agro-fotovoltaico, suddiviso in diversi lotti, denominato "FV LA PERGOLA", della potenza complessiva di 63,50 MW (50 MW in immissione), da realizzare in località **varie** dei Comuni di **Paceco** e **Misiliscemi (ex Trapani)** e punto di connessione ricadente nel territorio del Comune di **Marsala**;

VISTA la nota n. 147872 del 27/09/2021, con la quale questo Ufficio ha chiesto la documentazione necessaria per l'ammissione all'iter istruttorio del suindicato progetto;

VISTE le note pervenute in data 27/10/2021 e 09/12/2021, assunte al protocollo di questo Ufficio rispettivamente al n. 164212 e 186843 con le quali la Società "**MARSALA ENERGIE s.r.l.**" ha inoltrato la documentazione di cui sopra;

VISTO il progetto allegato alla suindicata istanza dal quale si evince che le particelle interessate dalla realizzazione delle linee elettriche nonché delle relative opere connesse necessarie per l'inserimento nella RTN dell'energia elettrica prodotta dal suindicato impianto sono quelle descritte nell'allegato *piano particellare di esproprio relativo ai Fogli di mappa n. 43-44-45-46-47-49 del Comune di Paceco, Fogli di mappa n. 47-57-58-80-71-70-96-97-244-258-277-285-286-291-295 del Comune di Misiliscemi e Fogli di mappa n. 138 e 189 del Comune di Marsala*;

VISTO il T.U. 11/12/1933 n° 1775 concernente le disposizioni sulle acque e sugli impianti elettrici;

AVVISA

il pubblico della presentazione della suddetta comunicazione.

L'originale della stessa ed il progetto allegato sono depositati presso l'Ufficio del Genio Civile di Trapani per quindici giorni consecutivi a decorrere dalla data di pubblicazione e potranno essere messi a disposizione di chiunque ne abbia interesse previo accordo da prendere col funzionario incaricato mediante appuntamento da concordare a mezzo mail (maurizio.morselli@regione.sicilia.it) o a mezzo pec istituzionale.

Detto avviso sarà pubblicato dal **20/01/2022**, per quindici giorni consecutivi, sia all'Albo Pretorio dei Comuni di **Paceco, Misiliscemi e Marsala** sia all'Albo Pretorio on-line di quest'Ufficio.

A norma dell'art. 112 del succitato T.U., le osservazioni e le opposizioni cui potrà essere vincolata la sopramenzionata autorizzazione dovranno essere presentate entro trenta giorni dalla suddetta data.

Trapani, li **12/01/2022**

Prot. n. **4201**

Pos.: **II.EE./1619**

F.to Il Funzionario Direttivo
Geom. Maurizio Morselli

F.to Il Dirigente Responsabile dell'U.O. 5
(Ing. Giuseppe Marino)

F.to L'INGEGNERE CAPO
(Ing. Salvatore Caruso)

Si allega piano particellare di esproprio relativo ai Fogli di mappa n. 43-44-45-46-47-49 del Comune di Paceco, Fogli di mappa n. 47-57-58-80-71-70-96-97-244-258-277-285-286-291-295 del Comune di Misiliscemi e Fogli di mappa n. 138 e 189 del Comune di Marsala



**Regione Siciliana
Libero Consorzio Comunale di Trapani
Comune di Paceco e Misiliscemi**

PROGETTO DEFINITIVO: IMPIANTO FV-LA PERGOLA



OGGETTO:

**PROGETTAZIONE E REALIZZAZIONE DI UN IMPIANTO
AGRO-FOTOVOLTAICO DELLA POTENZA DI 50 MW IN AC
E DI TUTTE LE OPERE CONNESSE ED INFRASTRUTTURE**

IL COMMITTENTE MARSALA ENERGIE S.R.L. Via XX Settembre n°69 - Palermo (PA) 90141 P.IVA 06843940823 timbro e firma MARSALA ENERGIE S.R.L. Via XX settembre n°69 - Palermo (PA) P.IVA 06843940823		IL PROGETTISTA Ing. Giuseppe Santaromita Villa Collaboratori: Ing. Bazan Flavia Ing. Cavaretta Mariavincenza Ing. Conoscenti Rosalia Ing. Lala Rosa Maria Ing. Lo Bello Alessia Ing. Lo Re Monica Ing. Mazzeo Melania Ing. Messina Valeria Ing. Pintaldi Giulia Ing. Scacciaferro Anna Ing. Torrisi Roberta Arch. Tarantino Marta timbro e firma 	
TAVOLA A5	ELABORATO PIANO PARTICELLARE		SCALA -
REVISIONE rev.02	CODICI INTERNO IMPIANTI EN588, EN972, EN221, EN330, EN809, ES179, ES183	CODICE DI RINTRACCIABILITÀ 202000017	DATA 15/10/2021

TIMBRO ENTE AUTORIZZANTE

PIANO PARTICELLARE
IMPIANTO AGRO FOTOVOLTAICO "FV - LA PERGOLA"
 Sito a Misiliscemi (TP) e Paceco (TP)

SOTTOIMPIANTO	Dati Catastali													Tipo di accordo	
	Comune	Foglio	Particella	Sub	Porz	Natura del terreno			Reddito		Dati anagrafici				Modalità
						Coltura	Classe	Superficie	Dominicale	Agrario	Ditta Catastale	Città di nascita	Data di Nascita		
Area 1	Paceco (TP)	43	137	-	-	Seminativo	3	05.91.60 ha	59.160,00 mq	259,71 €	106,94 €	Peraino Maria	San Vito Lo Capo (TP)	31/10/1939	Contratto preliminare di compravendita
			22	-	-	Seminativo	3	00.12.70 ha	1.270,00 mq	5,58 €	2,30 €				
			23	-	-	Seminativo	3	00.22.60 ha	2.260,00 mq	9,92 €	4,09 €				
			24	-	-	Area FAB DM		00.00.62 ha	62,00 mq	-	-				
			28	-	-	Fabb Diruto		00.02.90 ha	290,00 mq	-	-				
			26	-	-	Seminativo	3	00.05.90 ha	590,00 mq	2,59 €	1,07 €				
			25	-	-	Seminativo	3	00.88.80 ha	8.880,00 mq	38,98 €	16,05 €				
134	-	-	Seminativo	3	05.56.00 ha	55.600,00 mq	244,08 €	100,50 €	Costa Alberto Costa Giuseppe	Erice (TP) Trapani (TP)	12/08/1975 20/01/1966				
Area 2	Paceco (TP)	47	234	-	AA	Seminativo	2	10.80.73 ha	108.073,00 mq	725,60 €	195,35 €	Gandolfo Francesca Gandolfo Francisca	Venezuela (EE) Venezuela (EE)	12/06/1959 12/06/1959	Contratto preliminare Costituzione di diritto di superficie e servitù
				-	AB	Vigneto	2	02.55.67 ha	25.567,00 mq	224,47 €	85,83 €				
			292	-	-	Vigneto	2	01.39.00 ha	13.900,00 mq	122,04 €	46,66 €	Gandolfo Gina Maria Gandolfo Gina Maria Josefina	Venezuela (EE) Venezuela (EE)	24/05/1967 24/05/1967	Contratto preliminare Costituzione di diritto di superficie e servitù
			525	-	-	Vigneto	2	02.64.50 ha	26.450,00 mq	232,22 €	88,79 €				
			547	-	AA	Orto Irrig	U	03.00.00 ha	30.000,00 mq	472,56 €	449,32 €				
548	-	-	Vigneto	2	04.65.90 ha	46.590,00 mq	312,80 €	84,22 €							
Area 3	Misiliscemi (TP)	57	15	-	-	Seminativo	5	08.39.50 ha	83.950,00 mq	130,07 €	52,03 €	Basiricò Biagio Maurizio Basiricò Nicolò Contarini Vincenza	Erice (TP) Paceco (TP) Erice (TP)	15/07/1969 04/11/1935 06/01/1946	Contratto preliminare di vendita
			35	-	-	Seminativo	5	01.73.60 ha	17.360,00 mq	26,90 €	10,76 €				
			36	-	-	Seminativo	5	00.18.40 ha	1.840,00 mq	2,85 €	1,14 €				
			37	-	-	Seminativo	5	00.33.60 ha	3.360,00 mq	5,21 €	2,08 €				
		115	-	-	Seminativo	5	13.05.45 ha	130.545,00 mq	202,26 €	80,91 €	Basiricò Vincenzo Danilo	Erice (TP)	29/03/1971	Contratto preliminare di vendita	
		49	-	-	Seminativo	3	01.17.40 ha	11.740,00 mq	54,57 €	21,22 €					
		22	-	-	Seminativo	3	00.49.00 ha	4.900,00 mq	22,78 €	8,86 €	Monticciolo Giuseppe Monticciolo Salvatore	Paceco (TP) Paceco (TP)	07/04/1957 16/04/1931	Contratto preliminare di vendita	
		50	-	-	Seminativo	3	00.62.40 ha	6.240,00 mq	29,00 €	11,28 €					
80	177	-	AA	Seminativo	3	00.80.57 ha	8.057,00 mq	37,45 €	14,56 €	Monticciolo Giuseppe	Paceco (TP)	07/04/1957	Contratto preliminare di vendita		
-	AB	Vigneto	3	02.00.00 ha	20.000,00 mq	144,61 €	72,30 €								
Area 4	Misiliscemi (TP)	71	88	-	-	Seminativo	4	00.14.00 ha	1.400,00 mq	2,89 €	1,01 €	Basiricò Vincenzo Danilo	Erice (TP)	29/03/1971	Contratto preliminare di vendita
			40	-	-	Seminativo	4	02.77.00 ha	27.700,00 mq	57,22 €	20,03 €				
			72	-	-	Seminativo	4	03.26.00 ha	32.600,00 mq	67,35 €	23,57 €				
		80	226	-	AA	Seminativo	3	04.56.00 ha	45.600,00 mq	211,95 €	82,43 €	ISMEA Ente di Diritto Pubblico con sede in Trapani (TP)			Contratto preliminare di costituzione di diritto di superficie, servitù e locazione
			-	AB	Orto Irrig	2	01.00.00 ha	10.000,00 mq	229,82 €	185,92 €					
			77	-	AA	Vigneto	3	01.30.10 ha	13.010,00 mq	94,07 €	47,03 €				
			-	AB	Seminativo	4	10.13.00 ha	101.300,00 mq	209,27 €	73,24 €					
			127	-	-	Seminativo	4	01.01.00 ha	10.100,00 mq	20,86 €	7,30 €	Badalucco Anna	Paceco (TP)	18/04/1949	Contratto preliminare di compravendita
			49	-	-	Seminativo	4	02.93.10 ha	29.310,00 mq	60,55 €	21,19 €	Badalucco Antonino	Paceco (TP)	06/11/1944	
			125	-	-	Seminativo	4	01.01.00 ha	10.100,00 mq	20,86 €	7,30 €	Badalucco Marco	Erice (TP)	08/08/1972	
			126	-	-	Seminativo	4	01.01.00 ha	10.100,00 mq	20,86 €	7,30 €				
			5	-	-	Vigneto	3	00.84.90 ha	8.490,00 mq	61,39 €	30,69 €	Piazza Maria	Trapani (TP)	12/02/1943	
166	-	-	Seminativo	4	02.70.23 ha	27.023,00 mq	55,82 €	19,54 €							
168	-	-	Seminativo	4	01.85.34 ha	18.534,00 mq	38,29 €	13,40 €							
Area 5	Misiliscemi (TP)	80	201	-	-	Seminativo	3	00.52.80 ha	5.280,00 mq	24,54 €	9,54 €	Monticciolo Michele Scaduto Maria	Paceco (TP) Trapani (TP)	03/08/1961 02/07/1965	Contratto preliminare di compravendita
			206	-	-	Seminativo	3	00.25.30 ha	2.530,00 mq	11,76 €	4,57 €				
			191	-	-	Seminativo	3	02.08.20 ha	20.820,00 mq	96,77 €	37,63 €				
			203	-	AA	Seminativo	3	01.88.58 ha	18.858,00 mq	87,65 €	34,09 €				
			-	AB	Vigneto	3	00.00.02 ha	2,00 mq	0,01 €	0,01 €					
Area 6	Misiliscemi (TP)	80	240	-	-	Orto Irriguo	2	02.97.15 ha	29.715,00 mq	483,42 €	552,47 €	ISMEA Ente di Diritto Pubblico con sede in Trapani (TP)			Contratto preliminare di costituzione di diritto di superficie, servitù e locazione
			238	-	-	Vigneto	3	02.72.25 ha	27.225,00 mq	196,85 €	98,42 €				
			236	-	-	Vigneto	3	01.79.65 ha	17.965,00 mq	129,89 €	64,95 €				
			228	-	-	Fabb Diruto		00.00.40 ha	40,00 mq	-	-				
			235	-	-	Orto Irriguo	2	01.52.45 ha	15.245,00 mq	248,01 €	283,44 €				
			237	-	-	Orto Irriguo	2	01.60.65 ha	16.065,00 mq	261,35 €	298,69 €				
	239	-	-	Orto Irriguo	2	00.96.85 ha	9.685,00 mq	157,56 €	180,07 €	Alcamo Rosaria	Erice (TP)	23/05/1970	Contratto preliminare di costituzione di diritto di superficie, servitù e locazione		
	Paceco (TP)	46	7	-	-	Seminativo	3	01.48.30 ha	14.830,00 mq	65,10 €	26,81 €	Monticciolo Michele Monticciolo Salvatore	Paceco (TP) Paceco (TP)	03/08/1961 16/04/1931	Contratto preliminare di compravendita
			7	-	-	Seminativo	3	00.60.00 ha	6.000,00 mq	26,34 €	10,85 €				
			39	-	-	Seminativo	3	02.07.30 ha	20.730,00 mq	91,00 €	37,47 €				
17			-	-	Seminativo	3	00.41.25 ha	4.125,00 mq	18,11 €	7,46 €					
49	202	-	AA	Seminativo	3	02.00.00 ha	20.000,00 mq	70,81 €	29,16 €	Monticciolo Michele Scaduto Maria	Paceco (TP) Trapani (TP)	03/08/1961 02/07/1965	Contratto preliminare di compravendita		
		-	AB	Vigneto	3	02.00.00 ha	20.000,00 mq	87,80 €	36,15 €						
		-	AC	Seminativo	3	00.65.30 ha	6.530,00 mq	28,67 €	11,80 €						

OPERE DI CONNESSIONE	Dati Catastali											Dati metrici del percorso			Tipo di accordo				
	Comune	Foglio	Particella	Sub	Porz	Natura del terreno			Reddito		Dati anagrafici			Lunghezza	Larghezza		Modalità		
						Coltura	Classe	Superficie	Dominicale	Agrario	Ditta Catastale	Città di nascita	Data di Nascita		Fascia di rispetto				
															Perm.	Temp.			
D.06	Trapani (TP)	122				Seminativo	3	00.27.20 ha	2.720,00 mq	12,64 €	4,92 €				18,25 m	4,00 m	8,00 m		
		123				Seminativo	2	00.66.60 ha	6.660,00 mq	46,43 €	12,04 €				22,78 m	4,00 m	8,00 m		
		Fosso Cuddia											358,71 m	4,00 m	8,00 m	Autorizzazione Ente Competente			
		277	223				Seminativo	2	00.43.20 ha	4.320,00 mq	30,12 €	7,81 €				84,72 m	4,00 m	8,00 m	Accordo bonario/Esproprio
		Strada Provinciale n°8 "Paceco - Castelvetrano (da Paceco a SS 188)"											2.539,22 m	4,00 m	8,00 m	Autorizzazione Ente Competente			
	285												650,10 m	4,00 m	8,00 m				
	286												507,10 m	4,00 m	8,00 m				
	291												995,05 m	4,00 m	8,00 m				
	295												1.234,66 m	4,00 m	8,00 m				
	Marsala (TP)	138	Trazzera Castelvetrano											226,25 m	4,00 m	8,00 m			
17			AA			Uliveto	1	02.04.72 ha	20.472,00 mq	185,03 €	116,30 €	Basirico Orazio	Erice (TP)	09/04/1972	30,40 m	4,00 m	8,00 m	Accordo bonario/Esproprio	
			AB			Vigneto	3	00.00.01 ha	1,00 mq	0,01 €	0,01 €								
	AC			Pascolo	2	00.00.57 ha	57,00 mq	0,06 €	0,04 €										

Lunghezza TOT: **11.822,04 m**

SSU	Marsala (TP)	138	150	A			Uliveto	1	02.36.10 ha	23.610,00 mq	213,39 €	134,13 €	Basirico Orazio	Erice (TP)	09/04/1972				Accordo di condivisione
				B			Uliveto	1	00.71.60 ha	7.160,00 mq	64,71 €	40,68 €							
				C			Pascolo	1	02.21.05 ha	22.105,00 mq	34,25 €	13,70 €							
		17	AA			Uliveto	1	02.04.72 ha	20.472,00 mq	185,03 €	116,30 €	Basirico Orazio	Erice (TP)	09/04/1972					
			AB			Vigneto	3	00.00.01 ha	1,00 mq	0,01 €	0,01 €								
			AC			Pascolo	2	00.00.57 ha	57,00 mq	0,06 €	0,04 €								

SE PAR 2 + ampliamento	Marsala (TP)	138	17	AA			Uliveto	1	02.04.72 ha	20.472,00 mq	185,03 €	116,30 €	Basirico Orazio	Erice (TP)	09/04/1972	70,00 m	4,00 m	8,00 m	Accordo di condivisione
				AB			Vigneto	3	00.00.01 ha	1,00 mq	0,01 €	0,01 €							
				AC			Pascolo	2	00.00.57 ha	57,00 mq	0,06 €	0,04 €							
		Trazzera Castelvetrano											282,00 m	4,00 m	8,00 m	Accordo di condivisione			
		Strada Provinciale n°69 "Sanagia - San Nicola"											150,00 m	4,00 m	8,00 m				
		189	497			Vigneto	3	00.72.80 ha	7.280,00 mq	67,01 €	27,92 €	METEORA S.R.L.	P.IVA 05354820960	165,00 m	4,00 m		8,00 m		
490				Vigneto	3	00.57.70 ha	5.770,00 mq	53,64 €	22,35 €	FW TURNA S.R.L.	P.IVA 08225740961	60,00 m	4,00 m	8,00 m					

SE PAR 2 + ampliamento	Marsala (TP)	189	497			Vigneto	3	00.07.28 ha	728,00 mq	67,01 €	27,92 €	METEORA S.R.L.	P.IVA 05354820960						Connessione TERNA			
			496	Contrada San Nicola, snc - Categoria D01																		
			490			Vigneto	3	00.57.70 ha	5.770,00 mq	53,64 €	22,35 €									FW TURNA S.R.L.	P.IVA 08225740961	

Sommario Visure

AREA 1	2
AREA 2	8
AREA 3	12
AREA 4	18
AREA 5	26
AREA 6	29
Dorsale MT - D.01.....	38
Dorsale MT - D.02.....	39
Dorsale MT - D.03.....	40
Cavo MT interno	50
Dorsale MT – D.04	51
Dorsale MT - D.05.....	57
Dorsale MT – D.06	59
Sotto Stazione Utente - SSU	64
Cavidotto AT 220kW interrato	66
SE PAR 2 + ampliamento	68

AREA 1

Ufficio provinciale di: TRAPANI Territorio

Situazione aggiornata al : 17/11/2021

Dati della ricerca

Catasto: **Terreni**
Comune di: **PACECO** Codice: **G208** Sezione:
Foglio: **43** Particella: **137**
Immobili individuati: 1

Elenco Immobili

	Foglio	Particella	Sub	Qualità	Classe	ha	are	ca	Reddito dominicale	Reddito agrario	Partita	Porzioni ¹
<input checked="" type="radio"/>	43	137		SEMINATIVO	3	5	91	60	Euro: 259,71	Euro: 106,94		

Ufficio provinciale di: TRAPANI Territorio

Situazione aggiornata al : 06/10/2021

Immobile selezionato

Catasto: **Terreni** Comune: **PACECO** Codice: **G208**
Foglio: **43** Particella: **137**

Elenco Intestati

	Nominativo o denominazione	Codice fiscale	Titolarità	Quota	Altri dati
<input checked="" type="radio"/>	PERAINO MARIA nata a SAN VITO LO CAPO (TP) il 31/10/1939	PRNMRA39R711407V	Proprieta'	1000/1000	

Ufficio provinciale di: TRAPANI Territorio

Situazione aggiornata al : 17/11/2021

Dati della ricerca

Catasto: **Terreni**
Comune di: **PACECO** Codice: **G208** Sezione:
Foglio: **43** Particella: **22**
Immobili individuati: 1

Elenco Immobili

	Foglio	Particella	Sub	Qualità	Classe	ha	are	ca	Reddito dominicale	Reddito agrario	Partita	Porzioni ¹
<input checked="" type="radio"/>	43	22		SEMINATIVO	3	0	12	70	Euro: 5,58	Euro: 2,30	0000954	

Ufficio provinciale di: TRAPANI Territorio

Situazione aggiornata al : 17/11/2021

Immobile selezionato

Catasto: **Terreni** Comune: **PACECO** Codice: **G208**
Foglio: **43** Particella: **22**

Elenco Intestati

	Nominativo o denominazione	Codice fiscale	Titolarità	Quota	Altri dati
<input checked="" type="radio"/>	PERAINO MARIA nata a SAN VITO LO CAPO (TP) il 31/10/1939	PRNMRA39R711407V	Proprieta'	1000/1000	

Ufficio provinciale di: TRAPANI Territorio

Situazione aggiornata al : 17/11/2021

Dati della ricerca

Catasto: **Terreni**
Comune di: **PACECO** Codice: **G208** Sezione:
Foglio: **43** Particella: **23**
Immobili individuati: **1**

Elenco Immobili

	Foglio	Particella	Sub	Qualità	Classe	ha	are	ca	Reddito dominicale	Reddito agrario	Partita	Porzioni ⁱ
<input checked="" type="radio"/>	43	23		SEMINATIVO	3	0	22	60	Euro: 9,92	Euro: 4,09	0000954	

Ufficio provinciale di: TRAPANI Territorio

Situazione aggiornata al : 17/11/2021

Immobile selezionato

Catasto: **Terreni** Comune: **PACECO** Codice: **G208**
Foglio: **43** Particella: **23**

Elenco Intestati

	Nominativo o denominazione	Codice fiscale	Titolarità	Quota	Altri dati
<input checked="" type="radio"/>	PERAINO MARIA nata a SAN VITO LO CAPO (TP) il 31/10/1939	PRNMRA39R711407V	Proprieta'	1000/1000	

Ufficio provinciale di: TRAPANI Territorio

Situazione aggiornata al : 17/11/2021

Dati della ricerca

Catasto: **Terreni**
Comune di: **PACECO** Codice: **G208** Sezione:
Foglio: **43** Particella: **24**
Immobili individuati: 1

Elenco Immobili

	Foglio	Particella	Sub	Qualità	Classe	ha	are	ca	Reddito dominicale	Reddito agrario	Partita	Porzioni ¹
<input checked="" type="radio"/>	43	24		AREA FAB DM		0	0	62				

Ufficio provinciale di: TRAPANI Territorio

Situazione aggiornata al : 17/11/2021

Immobile selezionato

Catasto: **Terreni** Comune: **PACECO** Codice: **G208**
Foglio: **43** Particella: **24**

Elenco Intestati

	Nominativo o denominazione	Codice fiscale	Titolarità	Quota	Altri dati
<input checked="" type="radio"/>	PERAINO MARIA nata a SAN VITO LO CAPO (TP) il 31/10/1939	PRNMRA39R711407V	Proprieta'	1000/1000	

Ufficio provinciale di: TRAPANI Territorio

Situazione aggiornata al : 06/10/2021

Dati della ricerca

Catasto: **Terreni**
Comune di: **PACECO** Codice: **G208** Sezione:
Foglio: **43** Particella: **28**
Immobili individuati: 1

Elenco Immobili

	Foglio	Particella	Sub	Qualità	Classe	ha	are	ca	Reddito dominicale	Reddito agrario	Partita	Porzioni ¹
<input checked="" type="radio"/>	43	28		FABB DIRUTO		0	2	90				

Ufficio provinciale di: TRAPANI Territorio

Situazione aggiornata al : 17/11/2021

Immobile selezionato

Catasto: **Terreni** Comune: **PACECO** Codice: **G208**
Foglio: **43** Particella: **28**

Elenco Intestati

	Nominativo o denominazione	Codice fiscale	Titolarità	Quota	Altri dati
<input checked="" type="radio"/>	PERAINO MARIA nata a SAN VITO LO CAPO (TP) il 31/10/1939	PRNMRA39R711407V	Proprieta'	1000/1000	

Ufficio provinciale di: TRAPANI Territorio

Situazione aggiornata al : 17/11/2021

Dati della ricerca

Catasto: **Terreni**
Comune di: **PACECO** Codice: **G208** Sezione:
Foglio: **43** Particella: **26**
Immobili individuati: **1**

Elenco Immobili

	Foglio	Particella	Sub	Qualità	Classe	ha	are	ca	Reddito dominicale	Reddito agrario	Partita	Porzioni ¹
<input checked="" type="radio"/>	43	26		SEMINATIVO	3	0	5	90	Euro: 2,59	Euro: 1,07	0000954	

Ufficio provinciale di: TRAPANI Territorio

Situazione aggiornata al : 17/11/2021

Immobile selezionato

Catasto: **Terreni** Comune: **PACECO** Codice: **G208**
Foglio: **43** Particella: **26**

Elenco Intestati

	Nominativo o denominazione	Codice fiscale	Titolarità	Quota	Altri dati
<input type="radio"/>	COSTA ALBERTO nato a ERICE (TP) il 12/08/1975	CSTLRT75M12D423M	Proprieta'	500/1000	
<input type="radio"/>	COSTA GIUSEPPE nato a TRAPANI (TP) il 20/01/1966	CSTGPP66A20L331D	Proprieta'	500/1000	

Ufficio provinciale di: TRAPANI Territorio

Situazione aggiornata al : 17/11/2021

Dati della ricerca

Catasto: **Terreni**
Comune di: **PACECO** Codice: **G208** Sezione:
Foglio: **43** Particella: **25**
Immobili individuati: 1

Elenco Immobili

	Foglio	Particella	Sub	Qualità	Classe	ha	are	ca	Reddito dominicale	Reddito agrario	Partita	Porzioni ¹
<input checked="" type="radio"/>	43	25		SEMINATIVO	3	0	88	80	Euro: 38,98	Euro: 16,05	0000954	

Ufficio provinciale di: TRAPANI Territorio

Situazione aggiornata al : 17/11/2021

Immobile selezionato

Catasto: **Terreni** Comune: **PACECO** Codice: **G208**
Foglio: **43** Particella: **25**

Elenco Intestati

	Nominativo o denominazione	Codice fiscale	Titolarità	Quota	Altri dati
<input type="radio"/>	COSTA ALBERTO nato a ERICE (TP) il 12/08/1975	CSTLRT75M12D423M	Proprieta'	500/1000	
<input type="radio"/>	COSTA GIUSEPPE nato a TRAPANI (TP) il 20/01/1966	CSTGPP66A20L331D	Proprieta'	500/1000	

Ufficio provinciale di: TRAPANI Territorio

Situazione aggiornata al : 17/11/2021

Dati della ricerca

Catasto: **Terreni**
Comune di: **PACECO** Codice: **G208** Sezione:
Foglio: **43** Particella: **134**
Immobili individuati: 1

Elenco Immobili

	Foglio	Particella	Sub	Qualità	Classe	ha	are	ca	Reddito dominicale	Reddito agrario	Partita	Porzioni ¹
<input checked="" type="radio"/>	43	134		SEMINATIVO	3	5	56	0	Euro: 244,08	Euro: 100,50		

Ufficio provinciale di: TRAPANI Territorio

Situazione aggiornata al : 17/11/2021

Immobile selezionato

Catasto: **Terreni** Comune: **PACECO** Codice: **G208**

Foglio: **43** Particella: **134**

Elenco Intestati

	Nominativo o denominazione	Codice fiscale	Titolarità	Quota	Altri dati
<input type="radio"/>	COSTA ALBERTO nato a ERICE (TP) il 12/08/1975	CSTLRT75M12D423M	Proprieta'	500/1000	
<input type="radio"/>	COSTA GIUSEPPE nato a TRAPANI (TP) il 20/01/1966	CSTGPP66A20L331D	Proprieta'	500/1000	

AREA 2

Ufficio provinciale di: TRAPANI Territorio

Situazione aggiornata al : 23/11/2021

Immobile selezionato

Catasto: **Terreni** Comune: **PACECO** Codice: **G208**
Foglio: **47** Particella: **234**
Immobili individuati: **2**

Elenco Immobili Porzioni

Foglio	Particella	Sub	Porz	Qualità	Classe	ha	are	ca	Reddito dominicale	Reddito agrario
47	234		AA	SEMINATIVO	02	10	80	73	Euro:725,60 (*)	Euro:195,35
47	234		AB	VIGNETO	02	2	55	67	Euro:224,47 (*)	Euro:85,83

I redditi contraddistinti da (*) indicano che il reddito dominicale è stato calcolato tenendo conto delle deduzioni.

Ufficio provinciale di: TRAPANI Territorio

Situazione aggiornata al : 06/10/2021

Immobile selezionato

Catasto: **Terreni** Comune: **PACECO** Codice: **G208**
Foglio: **47** Particella: **234**

Elenco Intestati

	Nominativo o denominazione	Codice fiscale	Titolarità	Quota	Altri dati
<input type="radio"/>	GANDOLFO FRANCESCA nata a VENEZUELA (EE) il 12/06/1959	GNDFNC59H52Z614F	Proprieta' nuda proprietaria		
<input type="radio"/>	GANDOLFO FRANCISCA nata a VENEZUELA (EE) il 12/06/1959	GNDFNC59H52Z614F	Usufrutto	1/1	

Ufficio provinciale di: TRAPANI Territorio

Situazione aggiornata al : 17/11/2021

Dati della ricerca

Catasto: **Terreni**
Comune di: **PACECO** Codice: **G208** Sezione:
Foglio: **47** Particella: **292**
Immobili individuati: **1**

Elenco Immobili

	Foglio	Particella	Sub	Qualità	Classe	ha	are	ca	Reddito dominicale	Reddito agrario	Partita	Porzioni
<input checked="" type="radio"/>	47	292		VIGNETO	2	1	39	0	Euro: 122,04	Euro: 46,66		

Ufficio provinciale di: TRAPANI Territorio

Situazione aggiornata al : 06/10/2021

Immobile selezionato

Catasto: **Terreni** Comune: **PACECO** Codice: **G208**
Foglio: **47** Particella: **292**

Elenco Intestati

	Nominativo o denominazione	Codice fiscale	Titolarità	Quota	Altri dati
<input type="radio"/>	GANDOLFO GINA MARIA nata a VENEZUELA (EE) il 24/05/1967	GNDGMR67E64Z614Q	Proprieta' nuda proprietaria		
<input type="radio"/>	GANDOLFO GINA MARIA JOSEFINA nata a VENEZUELA (EE) il 24/05/1967	GNDGMR67E64Z614Q	Usufrutto	1/1	

Ufficio provinciale di: TRAPANI Territorio

Situazione aggiornata al : 06/10/2021

Dati della ricerca

Catasto: **Terreni**
Comune di: **PACECO** Codice: **G208** Sezione:
Foglio: **47** Particella: **525**
Immobili individuati: **1**

Elenco Immobili

	Foglio	Particella	Sub	Qualità	Classe	ha	are	ca	Reddito dominicale	Reddito agrario	Partita	Porzioni
<input checked="" type="radio"/>	47	525		VIGNETO	2	2	64	50	Euro: 232,22	Euro: 88,79		

Ufficio provinciale di: TRAPANI Territorio

Situazione aggiornata al : 17/11/2021

Immobile selezionato

Catasto: **Terreni** Comune: **PACECO** Codice: **G208**
Foglio: **47** Particella: **525**

Elenco Intestati

	Nominativo o denominazione	Codice fiscale	Titolarità	Quota	Altri dati
<input type="radio"/>	GANDOLFO GINA MARIA nata a VENEZUELA (EE) il 24/05/1967	GNDGMR67E64Z614Q	Proprieta' nuda proprietaria		
<input type="radio"/>	GANDOLFO GINA MARIA JOSEFINA nata a VENEZUELA (EE) il 24/05/1967	GNDGMR67E64Z614Q	Usufrutto	1/1	

Ufficio provinciale di: TRAPANI Territorio

Situazione aggiornata al : 17/11/2021

Immobile selezionato

Catasto: **Terreni** Comune: **PACECO** Codice: **G208**
Foglio: **47** Particella: **547**
Immobili individuati: **2**

Elenco Immobili Porzioni

Foglio	Particella	Sub	Porz	Qualità	Classe	ha	are	ca	Reddito dominicale	Reddito agrario
47	547		AA	ORTO IRRIG		3			Euro:472,56 (*)	Euro:449,32
47	547		AB	SEMINATIVO	02	4	65	90	Euro:312,80 (*)	Euro:84,22

Ufficio provinciale di: TRAPANI Territorio

Situazione aggiornata al : 17/11/2021

Immobile selezionato

Catasto: **Terreni** Comune: **PACECO** Codice: **G208**
Foglio: **47** Particella: **547**

Elenco Intestati

	Nominativo o denominazione	Codice fiscale	Titolarità	Quota	Altri dati
<input type="radio"/>	GANDOLFO GINA MARIA nata a VENEZUELA (EE) il 24/05/1967	GNDGMR67E64Z614Q	Proprieta' nuda proprietaria		
<input type="radio"/>	GANDOLFO GINA MARIA JOSEFINA nata a VENEZUELA (EE) il 24/05/1967	GNDGMR67E64Z614Q	Usufrutto	1/1	

Ufficio provinciale di: TRAPANI Territorio

Situazione aggiornata al : 17/11/2021

Dati della ricerca

Catasto: **Terreni**
Comune di: **PACECO** Codice: **G208** Sezione:
Foglio: **47** Particella: **548**
Immobili individuati: **1**

Elenco Immobili

	Foglio	Particella	Sub	Qualità	Classe	ha	are	ca	Reddito dominicale	Reddito agrario	Partita	Porzioni ¹
<input checked="" type="radio"/>	47	548		VIGNETO	2	1	67	0	Euro: 146,62	Euro: 56,06		

Ufficio provinciale di: TRAPANI Territorio

Situazione aggiornata al : 17/11/2021

Immobile selezionato

Catasto: **Terreni** Comune: **PACECO** Codice: **G208**
Foglio: **47** Particella: **548**

Elenco Intestati

	Nominativo o denominazione	Codice fiscale	Titolarità	Quota	Altri dati
<input checked="" type="radio"/>	GANDOLFO GINA MARIA nata a VENEZUELA (EE) il 24/05/1967	GNDGMR67E64Z614Q	Proprieta' nuda proprietaria		
<input type="radio"/>	GANDOLFO GINA MARIA JOSEFINA nata a VENEZUELA (EE) il 24/05/1967	GNDGMR67E64Z614Q	Usufrutto	1/1	

AREA 3

Ufficio provinciale di: TRAPANI Territorio

Situazione aggiornata al : 06/10/2021

Dati della ricerca

Catasto: **Terreni**
Comune di: **MISILISCEMI** Codice: **M432**
Foglio: **57** Particella: **15**
Immobili individuati: 1

Elenco Immobili

	Foglio	Particella	Sub	Qualità	Classe	ha	are	ca	Reddito dominicale	Reddito agrario	Partita	Porzioni ¹
<input checked="" type="radio"/>	57	15		SEMINATIVO	5	8	39	50	Euro: 130,07	Euro: 52,03		

Ufficio provinciale di: TRAPANI Territorio

Situazione aggiornata al : 17/11/2021

Immobile selezionato

Catasto: **Terreni** Comune: **MISILISCEMI** Codice: **M432**
Foglio: **57** Particella: **15**

Elenco Intestati

	Nominativo o denominazione	Codice fiscale	Titolarità	Quota	Altri dati
<input type="radio"/>	BASIRICO' BIAGIO MAURIZIO nato a ERICE (TP) il 15/07/1969	BSRBMR69L15D423V	Nuda proprietà'	1000/1000	
<input type="radio"/>	BASIRICO' NICOLO' nato a PACECO (TP) il 04/11/1935	BSRNCL35S04G208O	Usufrutto con diritto di accrescimento	500/1000	
<input type="radio"/>	CONTARINI VINCENZA nata a ERICE (TP) il 06/01/1946	CNTVCN46A46D423X	Usufrutto con diritto di accrescimento	500/1000	

Ufficio provinciale di: TRAPANI Territorio

Situazione aggiornata al : 17/11/2021

Dati della ricerca

Catasto: **Terreni**
Comune di: **MISILISCEMI** Codice: **M432**
Foglio: **57** Particella: **35**
Immobili individuati: 1

Elenco Immobili

	Foglio	Particella	Sub	Qualità	Classe	ha	are	ca	Reddito dominicale	Reddito agrario	Partita	Porzioni ¹
<input checked="" type="radio"/>	57	35		SEMINATIVO	5	1	73	60	Euro: 26,90	Euro: 10,76		

Ufficio provinciale di: TRAPANI Territorio

Situazione aggiornata al : 17/11/2021

Immobile selezionato

Catasto: **Terreni** Comune: **MISILISCEMI** Codice: **M432**
Foglio: **57** Particella: **35**

Elenco Intestati

	Nominativo o denominazione	Codice fiscale	Titolarità	Quota	Altri dati
<input type="radio"/>	BASIRICO' BIAGIO MAURIZIO nato a ERICE (TP) il 15/07/1969	BSRBMR69L15D423V	Nuda proprietà'	1000/1000	
<input type="radio"/>	BASIRICO' NICOLÒ' nato a PACECO (TP) il 04/11/1935	BSRNCL35S04G208O	Usufrutto con diritto di accrescimento	500/1000	
<input type="radio"/>	CONTARINI VINCENZA nata a ERICE (TP) il 06/01/1946	CNTVCN46A46D423X	Usufrutto con diritto di accrescimento	500/1000	

Ufficio provinciale di: TRAPANI Territorio

Situazione aggiornata al : 17/11/2021

Dati della ricerca

Catasto: **Terreni**
Comune di: **MISILISCEMI** Codice: **M432**
Foglio: **57** Particella: **36**
Immobili individuati: **1**

Elenco Immobili

	Foglio	Particella	Sub	Qualità	Classe	ha	are	ca	Reddito dominicale	Reddito agrario	Partita	Porzioni ¹
<input checked="" type="radio"/>	57	36		SEMINATIVO	5	0	18	40	Euro: 2,85	Euro: 1,14		

Ufficio provinciale di: TRAPANI Territorio

Situazione aggiornata al : 06/10/2021

Immobile selezionato

Catasto: **Terreni** Comune: **MISILISCEMI** Codice: **M432**
Foglio: **57** Particella: **36**

Elenco Intestati

	Nominativo o denominazione	Codice fiscale	Titolarità	Quota	Altri dati
<input checked="" type="radio"/>	BASIRICO' VINCENZO DANILO nato a ERICE (TP) il 26/03/1971	BSRVN71C26D423W	Proprietà'	1/1	

Ufficio provinciale di: TRAPANI Territorio

Situazione aggiornata al : 17/11/2021

Dati della ricerca

Catasto: **Terreni**
Comune di: **MISILISCEMI** Codice: **M432**
Foglio: **57** Particella: **37**
Immobili individuati: **1**

Elenco Immobili

	Foglio	Particella	Sub	Qualità	Classe	ha	are	ca	Reddito dominicale	Reddito agrario	Partita	Porzioni
<input checked="" type="radio"/>	57	37		SEMINATIVO	5	0	33	60	Euro: 5,21	Euro: 2,08		

Ufficio provinciale di: TRAPANI Territorio

Situazione aggiornata al : 06/10/2021

Immobile selezionato

Catasto: **Terreni** Comune: **MISILISCEMI** Codice: **M432**
Foglio: **57** Particella: **37**

Elenco Intestati

	Nominativo o denominazione	Codice fiscale	Titolarietà	Quota	Altri dati
<input checked="" type="radio"/>	BASIRICO' VINCENZO DANILLO nato a ERICE (TP) il 26/03/1971	BSRVN71C26D423W	Proprieta'	1/1	

Ufficio provinciale di: TRAPANI Territorio

Situazione aggiornata al : 17/11/2021

Dati della ricerca

Catasto: **Terreni**
Comune di: **MISILISCEMI** Codice: **M432**
Foglio: **57** Particella: **115**
Immobili individuati: **1**

Elenco Immobili

	Foglio	Particella	Sub	Qualità	Classe	ha	are	ca	Reddito dominicale	Reddito agrario	Partita	Porzioni
<input checked="" type="radio"/>	57	115		SEMINATIVO	5	13	5	45	Euro: 202,26	Euro: 80,91		

Ufficio provinciale di: TRAPANI Territorio

Situazione aggiornata al : 06/10/2021

Immobile selezionato

Catasto: **Terreni** Comune: **MISILISCEMI** Codice: **M432**
Foglio: **57** Particella: **115**

Elenco Intestati

	Nominativo o denominazione	Codice fiscale	Titolarità	Quota	Altri dati
<input checked="" type="radio"/>	BASIRICO' VINCENZO DANILLO nato a ERICE (TP) il 26/03/1971	BSRVCN71C26D423W	Proprieta'	1/1	

Ufficio provinciale di: TRAPANI Territorio

Situazione aggiornata al : 17/11/2021

Dati della ricerca

Catasto: **Terreni**
Comune di: **MISILISCEMI** Codice: **M432**
Foglio: **58** Particella: **49**
Immobili individuati: **1**

Elenco Immobili

	Foglio	Particella	Sub	Qualità	Classe	ha	are	ca	Reddito dominicale	Reddito agrario	Partita	Porzioni ¹
<input checked="" type="radio"/>	58	49		SEMINATIVO	3	1	17	40	Euro: 54,57	Euro: 21,22		

Ufficio provinciale di: TRAPANI Territorio

Situazione aggiornata al : 17/11/2021

Immobile selezionato

Catasto: **Terreni** Comune: **MISILISCEMI** Codice: **M432**
Foglio: **58** Particella: **49**

Elenco Intestati

	Nominativo o denominazione	Codice fiscale	Titolarità	Quota	Altri dati
<input type="radio"/>	MONTICCIOLO GIUSEPPE nato a PACECO (TP) il 07/04/1957	MNTGPP57D07G208N	Nuda proprieta'	1000/1000	
<input type="radio"/>	MONTICCIOLO SALVATORE nato a PACECO (TP) il 16/04/1931	MNTSVT31D16G208X	Usufrutto	1000/1000	

Ufficio provinciale di: TRAPANI Territorio

Situazione aggiornata al : 17/11/2021

Dati della ricerca

Catasto: **Terreni**
Comune di: **MISILISCEMI** Codice: **M432**
Foglio: **58** Particella: **22**
Immobili individuati: 1

Elenco Immobili

	Foglio	Particella	Sub	Qualità	Classe	ha	are	ca	Reddito dominicale	Reddito agrario	Partita	Porzioni 
<input checked="" type="radio"/>	58	22		SEMINATIVO	3	0	49	0	Euro: 22,78	Euro: 8,86		

Ufficio provinciale di: TRAPANI Territorio

Situazione aggiornata al : 17/11/2021

Immobile selezionato

Catasto: **Terreni** Comune: **MISILISCEMI** Codice: **M432**
Foglio: **58** Particella: **22**

Elenco Intestati

	Nominativo o denominazione	Codice fiscale	Titolarità	Quota	Altri dati
<input type="radio"/>	MONTICCIOLO GIUSEPPE nato a PACECO (TP) il 07/04/1957	MNTGPP57D07G208N	Nuda proprieta'	1000/1000	
<input type="radio"/>	MONTICCIOLO SALVATORE nato a PACECO (TP) il 16/04/1931	MNTSVT31D16G208X	Usufrutto	1000/1000	

Ufficio provinciale di: TRAPANI Territorio

Situazione aggiornata al : 17/11/2021

Dati della ricerca

Catasto: **Terreni**
Comune di: **MISILISCEMI** Codice: **M432**
Foglio: **58** Particella: **50**
Immobili individuati: 1

Elenco Immobili

	Foglio	Particella	Sub	Qualità	Classe	ha	are	ca	Reddito dominicale	Reddito agrario	Partita	Porzioni 
<input checked="" type="radio"/>	58	50		SEMINATIVO	3	0	62	40	Euro: 29,00	Euro: 11,28		

Ufficio provinciale di: TRAPANI Territorio

Situazione aggiornata al : 17/11/2021

Immobile selezionato

Catasto: **Terreni** Comune: **MISILISCEMI** Codice: **M432**
Foglio: **58** Particella: **50**

Elenco Intestati

	Nominativo o denominazione	Codice fiscale	Titolarità	Quota	Altri dati
<input type="radio"/>	MONTICCILO GIUSEPPE nato a PACECO (TP) il 07/04/1957	MNTGPP57D07G208N	Nuda proprietà	1000/1000	
<input type="radio"/>	MONTICCILO SALVATORE nato a PACECO (TP) il 16/04/1931	MNTSVT31D16G208X	Usufrutto	1000/1000	

Ufficio provinciale di: TRAPANI Territorio

Situazione aggiornata al : 17/11/2021

Immobile selezionato

Catasto: **Terreni** Comune: **MISILISCEMI** Codice: **M432**
Foglio: **80** Particella: **177**
Immobili individuati: **2**

Elenco Immobili Porzioni

Foglio	Particella	Sub	Porz	Qualità	Classe	ha	are	ca	Reddito dominicale	Reddito agrario
80	177		AA	SEMINATIVO	03		80	57	Euro:37,45 (*)	Euro:14,56
80	177		AB	VIGNETO	03	2			Euro:144,61 (*)	Euro:72,30

Ufficio provinciale di: TRAPANI Territorio

Situazione aggiornata al : 06/10/2021

Immobile selezionato

Catasto: **Terreni** Comune: **MISILISCEMI** Codice: **M432**
Foglio: **80** Particella: **177**

Elenco Intestati

	Nominativo o denominazione	Codice fiscale	Titolarità	Quota	Altri dati
<input checked="" type="radio"/>	MONTICCILO GIUSEPPE nato a PACECO (TP) il 07/04/1957	MNTGPP57D07G208N	Proprietà	1000/1000	

AREA 4

Ufficio provinciale di: TRAPANI Territorio

Situazione aggiornata al : 17/11/2021

Dati della ricerca

Catasto: **Terreni**
Comune di: **MISILISCEMI** Codice: **M432**
Foglio: **71** Particella: **88**
Immobili individuati: **1**

Elenco Immobili

	Foglio	Particella	Sub	Qualità	Classe	ha	are	ca	Reddito dominicale	Reddito agrario	Partita	Porzioni ¹
<input checked="" type="radio"/>	71	88		SEMINATIVO	4	0	14	0	Euro: 2,89	Euro: 1,01		

Ufficio provinciale di: TRAPANI Territorio

Situazione aggiornata al : 17/11/2021

Immobile selezionato

Catasto: **Terreni** Comune: **MISILISCEMI** Codice: **M432**
Foglio: **71** Particella: **88**

Elenco Intestati

	Nominativo o denominazione	Codice fiscale	Titolarità	Quota	Altri dati
<input checked="" type="radio"/>	BASIRICO' VINCENTO DANILO nato a ERICE (TP) il 26/03/1971	BSRVCN71C26D423W	Proprieta'	1/1	

Ufficio provinciale di: TRAPANI Territorio

Situazione aggiornata al : 17/11/2021

Dati della ricerca

Catasto: **Terreni**
Comune di: **MISILISCEMI** Codice: **M432**
Foglio: **71** Particella: **40**
Immobili individuati: **1**

Elenco Immobili

	Foglio	Particella	Sub	Qualità	Classe	ha	are	ca	Reddito dominicale	Reddito agrario	Partita	Porzioni ¹
<input checked="" type="radio"/>	71	40		SEMINATIVO	4	2	77	0	Euro: 57,22	Euro: 20,03		

Ufficio provinciale di: TRAPANI Territorio

Situazione aggiornata al : 17/11/2021

Immobile selezionato

Catasto: **Terreni** Comune: **MISILISCEMI** Codice: **M432**
Foglio:71 Particella:40

Elenco Intestati

	Nominativo o denominazione	Codice fiscale	Titolarità	Quota	Altri dati
<input checked="" type="radio"/>	BASIRICO' VINCENZO DANILO nato a ERICE (TP) il 26/03/1971	BSRVCN71C26D423W	Proprieta'	1/1	

Ufficio provinciale di: TRAPANI Territorio

Situazione aggiornata al : 17/11/2021

Dati della ricerca

Catasto: **Terreni**
Comune di: **MISILISCEMI** Codice: **M432**
Foglio: 71 Particella: 72
Immobili individuati: 1

Elenco Immobili

	Foglio	Particella	Sub	Qualità	Classe	ha	are	ca	Reddito dominicale	Reddito agrario	Partita	Porzioni
<input checked="" type="radio"/>	71	72		SEMINATIVO	4	3	26	0	Euro: 67,35	Euro: 23,57		

Ufficio provinciale di: TRAPANI Territorio

Situazione aggiornata al : 17/11/2021

Immobile selezionato

Catasto: **Terreni** Comune: **MISILISCEMI** Codice: **M432**
Foglio:71 Particella:72

Elenco Intestati

	Nominativo o denominazione	Codice fiscale	Titolarità	Quota	Altri dati
<input type="radio"/>	BASIRICO' BIAGIO MAURIZIO nato a ERICE (TP) il 15/07/1969	BSRBMR69L15D423V	Nuda proprieta'	1000/1000	
<input type="radio"/>	BASIRICO' NICOLO' nato a PACECO (TP) il 04/11/1935	BSRNCL35S04G208O	Usufrutto con diritto di accrescimento	500/1000	
<input type="radio"/>	CONTARINI VINCENZA nata a ERICE (TP) il 06/01/1946	CNTVCN46A46D423X	Usufrutto con diritto di accrescimento	500/1000	

Ufficio provinciale di: TRAPANI Territorio

Situazione aggiornata al : 17/11/2021

Immobile selezionato

Catasto: **Terreni** Comune: **MISILISCEMI** Codice: **M432**
Foglio: **80** Particella: **226**
Immobili individuati: **2**

Elenco Immobili Porzioni

Foglio	Particella	Sub	Porz	Qualità	Classe	ha	are	ca	Reddito dominicale	Reddito agrario
80	226		AA	SEMINATIVO	03	4	56		Euro:211,95 (*)	Euro:82,43
80	226		AB	ORTO IRRIG	02	1			Euro:229,82 (*)	Euro:185,92

Ufficio provinciale di: TRAPANI Territorio

Situazione aggiornata al : 17/11/2021

Immobile selezionato

Catasto: **Terreni** Comune: **MISILISCEMI** Codice: **M432**
Foglio: **80** Particella: **226**

Elenco Intestati

	Nominativo o denominazione	Codice fiscale	Titolarità	Quota	Altri dati
<input checked="" type="radio"/>	I S M E A ENTE DI DIRITTO PUBBLICO con sede in TRAPANI (TP)	01942351006	Proprieta'	1000/1000	

Ufficio provinciale di: TRAPANI Territorio

Situazione aggiornata al : 17/11/2021

Immobile selezionato

Catasto: **Terreni** Comune: **MISILISCEMI** Codice: **M432**
Foglio: **80** Particella: **77**
Immobili individuati: **2**

Elenco Immobili Porzioni

Foglio	Particella	Sub	Porz	Qualità	Classe	ha	are	ca	Reddito dominicale	Reddito agrario
80	77		AA	VIGNETO	03	1	30	10	Euro:94,07 (*)	Euro:47,03
80	77		AB	SEMINATIVO	04	10	13		Euro:209,27 (*)	Euro:73,24

Ufficio provinciale di: TRAPANI Territorio

Situazione aggiornata al : 17/11/2021

Immobile selezionato

Catasto: **Terreni** Comune: **MISILISCEMI** Codice: **M432**
Foglio: **80** Particella: **77**

Elenco Intestati

	Nominativo o denominazione	Codice fiscale	Titolarità	Quota	Altri dati
<input checked="" type="radio"/>	I S M E A ENTE DI DIRITTO PUBBLICO con sede in TRAPANI (TP)	01942351006	Proprieta'	1000/1000	

Ufficio provinciale di: TRAPANI Territorio

Situazione aggiornata al : 17/11/2021

Dati della ricerca

Catasto: **Terreni**
Comune di: **MISILISCEMI** Codice: **M432**
Foglio: **80** Particella: **127**
Immobili individuati: **1**

Elenco Immobili

	Foglio	Particella	Sub	Qualità	Classe	ha	are	ca	Reddito dominicale	Reddito agrario	Partita	Porzioni
<input checked="" type="radio"/>	80	127		SEMINATIVO	4	1	1	0	Euro: 20,86	Euro: 7,30		

Ufficio provinciale di: TRAPANI Territorio

Situazione aggiornata al : 17/11/2021

Immobile selezionato

Catasto: **Terreni** Comune: **MISILISCEMI** Codice: **M432**
Foglio: **80** Particella: **127**

Elenco Intestati

	Nominativo o denominazione	Codice fiscale	Titolarità	Quota	Altri dati
<input checked="" type="radio"/>	BADALUCCO ANNA nata a PACECO (TP) il 18/04/1949	BDLNN49D58G208P	Proprieta'	1000/1000	

Ufficio provinciale di: TRAPANI Territorio

Situazione aggiornata al : 17/11/2021

Dati della ricerca

Catasto: **Terreni**
Comune di: **MISILISCEMI** Codice: **M432**
Foglio: **80** Particella: **49**
Immobili individuati: **1**

Elenco Immobili

	Foglio	Particella	Sub	Qualità	Classe	ha	are	ca	Reddito dominicale	Reddito agrario	Partita	Porzioni
<input checked="" type="radio"/>	80	49		SEMINATIVO	4	2	93	10	Euro: 60,55	Euro: 21,19		

Ufficio provinciale di: TRAPANI Territorio

Situazione aggiornata al : 17/11/2021

Immobile selezionato

Catasto: **Terreni** Comune: **MISILISCEMI** Codice: **M432**
Foglio: **80** Particella: **49**

Elenco Intestati

	Nominativo o denominazione	Codice fiscale	Titolarità	Quota	Altri dati
<input checked="" type="radio"/>	BADALUCCO ANTONINO nato a PACECO (TP) il 06/11/1944	BDLNN44S06G208T	Proprieta'	1000/1000	

Ufficio provinciale di: TRAPANI Territorio

Situazione aggiornata al : 17/11/2021

Dati della ricerca

Catasto: **Terreni**
Comune di: **MISILISCEMI** Codice: **M432**
Foglio: **80** Particella: **125**
Immobili individuati: **1**

Elenco Immobili

	Foglio	Particella	Sub	Qualità	Classe	ha	are	ca	Reddito dominicale	Reddito agrario	Partita	Porzioni ⁱ
<input checked="" type="radio"/>	80	125		SEMINATIVO	4	1	1	0	Euro: 20,86	Euro: 7,30		

Ufficio provinciale di: TRAPANI Territorio

Situazione aggiornata al : 17/11/2021

Immobile selezionato

Catasto: **Terreni** Comune: **MISILISCEMI** Codice: **M432**
Foglio: **80** Particella: **125**

Elenco Intestati

	Nominativo o denominazione	Codice fiscale	Titolarità	Quota	Altri dati
<input checked="" type="radio"/>	BADALUCCO MARCO nato a ERICE (TP) il 08/08/1972	BDLMRC72M08D423C	Proprieta'	1/1	

Ufficio provinciale di: TRAPANI Territorio

Situazione aggiornata al : 17/11/2021

Dati della ricerca

Catasto: **Terreni**
Comune di: **MISILISCEMI** Codice: **M432**
Foglio: **80** Particella: **126**
Immobili individuati: **1**

Elenco Immobili

	Foglio	Particella	Sub	Qualità	Classe	ha	are	ca	Reddito dominicale	Reddito agrario	Partita	Porzioni ⁽¹⁾
<input checked="" type="radio"/>	80	126		SEMINATIVO	4	1	1	0	Euro: 20,86	Euro: 7,30		

Ufficio provinciale di: TRAPANI Territorio

Situazione aggiornata al : 17/11/2021

Immobile selezionato

Catasto: **Terreni** Comune: **MISILISCEMI** Codice: **M432**
Foglio: **80** Particella: **126**

Elenco Intestati

	Nominativo o denominazione	Codice fiscale	Titolarità	Quota	Altri dati
<input checked="" type="radio"/>	BADALUCCO MARCO nato a ERICE (TP) il 08/08/1972	BDLMRC72M08D423C	Proprieta'	1/1	

Ufficio provinciale di: TRAPANI Territorio

Situazione aggiornata al : 06/10/2021

Dati della ricerca

Catasto: **Terreni**
Comune di: **MISILISCEMI** Codice: **M432**
Foglio: **80** Particella: **5**
Immobili individuati: **1**

Elenco Immobili

	Foglio	Particella	Sub	Qualità	Classe	ha	are	ca	Reddito dominicale	Reddito agrario	Partita	Porzioni ⁽¹⁾
<input checked="" type="radio"/>	80	5		VIGNETO	3	0	84	90	Euro: 61,39	Euro: 30,69		

I redditi contraddistinti da (*) indicano che il reddito dominicale è stato calcolato tenendo conto delle deduzioni.

Ufficio provinciale di: TRAPANI Territorio

Situazione aggiornata al : 17/11/2021

Immobile selezionato

Catasto: **Terreni** Comune: **MISILISCEMI** Codice: **M432**
Foglio: **80** Particella: **5**

Elenco Intestati

	Nominativo o denominazione	Codice fiscale	Titolarità	Quota	Altri dati
<input checked="" type="radio"/>	PIAZZA MARIA nata a TRAPANI (TP) il 12/02/1943	PZZMRA43B52L331K	Proprieta'	1000/1000	

Ufficio provinciale di: TRAPANI Territorio

Situazione aggiornata al : 17/11/2021

Dati della ricerca

Catasto: **Terreni**
Comune di: **MISILISCEMI** Codice: **M432**
Foglio: **80** Particella: **166**
Immobili individuati: **1**

Elenco Immobili

	Foglio	Particella	Sub	Qualità	Classe	ha	are	ca	Reddito dominicale	Reddito agrario	Partita	Porzioni ¹
<input checked="" type="radio"/>	80	166		SEMINATIVO	4	2	70	23	Euro: 55,82	Euro: 19,54		

Ufficio provinciale di: TRAPANI Territorio

Situazione aggiornata al : 17/11/2021

Immobile selezionato

Catasto: **Terreni** Comune: **MISILISCEMI** Codice: **M432**
Foglio: **80** Particella: **166**

Elenco Intestati

	Nominativo o denominazione	Codice fiscale	Titolarità	Quota	Altri dati
<input checked="" type="radio"/>	PIAZZA MARIA nata a TRAPANI (TP) il 12/02/1943	PZZMRA43B52L331K	Proprieta'	1000/1000	

Ufficio provinciale di: TRAPANI Territorio

Situazione aggiornata al : 17/11/2021

Dati della ricerca

Catasto: **Terreni**
Comune di: **MISILISCEMI** Codice: **M432**
Foglio: **80** Particella: **168**
Immobili individuati: **1**

Elenco Immobili

	Foglio	Particella	Sub	Qualità	Classe	ha	are	ca	Reddito dominicale	Reddito agrario	Partita	Porzioni 
<input checked="" type="radio"/>	80	168		SEMINATIVO	4	1	85	34	Euro: 38,29	Euro: 13,40		

Ufficio provinciale di: TRAPANI Territorio

Situazione aggiornata al : 17/11/2021

Immobile selezionato

Catasto: **Terreni** Comune: **MISILISCEMI** Codice: **M432**
Foglio: **80** Particella: **168**

Elenco Intestati

	Nominativo o denominazione	Codice fiscale	Titolarità	Quota	Altri dati
<input checked="" type="radio"/>	PIAZZA MARIA nata a TRAPANI (TP) il 12/02/1943	PZZMRA43B52L331K	Proprieta'	1000/1000	

AREA 5

Ufficio provinciale di: TRAPANI Territorio

Situazione aggiornata al : 17/11/2021

Dati della ricerca

Catasto: **Terreni**

Comune di: **MISILISCEMI** Codice: **M432**

Foglio: **80** Particella: **201**

Immobili individuati: **1**

Elenco Immobili

	Foglio	Particella	Sub	Qualità	Classe	ha	are	ca	Reddito dominicale	Reddito agrario	Partita	Porzioni ¹
<input checked="" type="radio"/>	80	201		SEMINATIVO	3	0	52	80	Euro: 24,54	Euro: 9,54		

Ufficio provinciale di: TRAPANI Territorio

Situazione aggiornata al : 17/11/2021

Immobile selezionato

Catasto: **Terreni** Comune: **MISILISCEMI** Codice: **M432**

Foglio: **80** Particella: **201**

Elenco Intestati

	Nominativo o denominazione	Codice fiscale	Titolarità	Quota	Altri dati
<input type="radio"/>	MONTICCILO MICHELE nato a PACECO (TP) il 03/08/1961	MNTMHL61M03G208A	Proprieta'	1/2	
<input type="radio"/>	SCADUTO MARIA nata a TRAPANI (TP) il 02/07/1965	SCDMRA65L42L331R	Proprieta'	1/2	

Ufficio provinciale di: TRAPANI Territorio

Situazione aggiornata al : 17/11/2021

Dati della ricerca

Catasto: **Terreni**

Comune di: **MISILISCEMI** Codice: **M432**

Foglio: **80** Particella: **206**

Immobili individuati: **1**

Elenco Immobili

	Foglio	Particella	Sub	Qualità	Classe	ha	are	ca	Reddito dominicale	Reddito agrario	Partita	Porzioni ¹
<input checked="" type="radio"/>	80	206		SEMINATIVO	3	0	25	30	Euro: 11,76	Euro: 4,57		

Ufficio provinciale di: TRAPANI Territorio

Situazione aggiornata al : 17/11/2021

Immobile selezionato

Catasto: **Terreni** Comune: **MISILISCEMI** Codice: **M432**
Foglio: **80** Particella: **206**

Elenco Intestati

	Nominativo o denominazione	Codice fiscale	Titolarità	Quota	Altri dati
<input type="radio"/>	MONTICCILO MICHELE nato a PACECO (TP) il 03/08/1961	MNTMHL61M03G208A	Proprieta'	1/2	
<input type="radio"/>	SCADUTO MARIA nata a TRAPANI (TP) il 02/07/1965	SCDMRA65L42L331R	Proprieta'	1/2	

Ufficio provinciale di: TRAPANI Territorio

Situazione aggiornata al : 17/11/2021

Dati della ricerca

Catasto: **Terreni**
Comune di: **MISILISCEMI** Codice: **M432**
Foglio: **80** Particella: **191**
Immobili individuati: **1**

Elenco Immobili

	Foglio	Particella	Sub	Qualità	Classe	ha	are	ca	Reddito dominicale	Reddito agrario	Partita	Porzioni ⁱ
<input checked="" type="radio"/>	80	191		SEMINATIVO	3	2	8	20	Euro: 96,77	Euro: 37,63		

Ufficio provinciale di: TRAPANI Territorio

Situazione aggiornata al : 17/11/2021

Immobile selezionato

Catasto: **Terreni** Comune: **MISILISCEMI** Codice: **M432**
Foglio: **80** Particella: **191**

Elenco Intestati

	Nominativo o denominazione	Codice fiscale	Titolarità	Quota	Altri dati
<input type="radio"/>	MONTICCILO MICHELE nato a PACECO (TP) il 03/08/1961	MNTMHL61M03G208A	Proprieta'	1/2	
<input type="radio"/>	SCADUTO MARIA nata a TRAPANI (TP) il 02/07/1965	SCDMRA65L42L331R	Proprieta'	1/2	

Ufficio provinciale di: TRAPANI Territorio

Situazione aggiornata al : 17/11/2021

Immobile selezionato

Catasto: **Terreni** Comune: **MISILISCEMI** Codice: **M432**

Foglio: **80** Particella: **203**

Immobili individuati: **2**

Elenco Immobili Porzioni

Foglio	Particella	Sub	Porz	Qualità	Classe	ha	are	ca	Reddito dominicale	Reddito agrario
80	203		AA	SEMINATIVO	03	1	88	58	Euro:87,65 (*)	Euro:34,09
80	203		AB	VIGNETO	03			2	Euro:0,01 (*)	Euro:0,01

Ufficio provinciale di: TRAPANI Territorio

Situazione aggiornata al : 06/10/2021

Immobile selezionato

Catasto: **Terreni** Comune: **MISILISCEMI** Codice: **M432**

Foglio: **80** Particella: **203**

Elenco Intestati

	Nominativo o denominazione	Codice fiscale	Titolarità	Quota	Altri dati
<input type="radio"/>	MONTICCILO MICHELE nato a PACECO (TP) il 03/08/1961	MNTMHL61M03G208A	Proprieta'	1/2	
<input type="radio"/>	SCADUTO MARIA nata a TRAPANI (TP) il 02/07/1965	SCDMRA65L42L331R	Proprieta'	1/2	

AREA 6

Ufficio provinciale di: TRAPANI Territorio

Situazione aggiornata al : 17/11/2021

Dati della ricerca

Catasto: **Terreni**
Comune di: **MISILISCEMI** Codice: **M432**
Foglio: **80** Particella: **240**
Immobili individuati: **1**

Elenco Immobili

	Foglio	Particella	Sub	Qualità	Classe	ha	are	ca	Reddito dominicale	Reddito agrario	Partita	Porzioni
<input checked="" type="radio"/>	80	240		ORTO IRRIG	2	2	97	15	Euro: 483,42 (*)	Euro: 552,47		

Ufficio provinciale di: TRAPANI Territorio

Situazione aggiornata al : 17/11/2021

Immobile selezionato

Catasto: **Terreni** Comune: **MISILISCEMI** Codice: **M432**
Foglio: **80** Particella: **240**

Elenco Intestati

	Nominativo o denominazione	Codice fiscale	Titolarità	Quota	Altri dati
<input checked="" type="radio"/>	I S M E A ENTE DI DIRITTO PUBBLICO con sede in TRAPANI (TP)	01942351006	Proprieta'	1000/1000	

Ufficio provinciale di: TRAPANI Territorio

Situazione aggiornata al : 17/11/2021

Dati della ricerca

Catasto: **Terreni**
Comune di: **MISILISCEMI** Codice: **M432**
Foglio: **80** Particella: **238**
Immobili individuati: **1**

Elenco Immobili

	Foglio	Particella	Sub	Qualità	Classe	ha	are	ca	Reddito dominicale	Reddito agrario	Partita	Porzioni
<input checked="" type="radio"/>	80	238		VIGNETO	3	2	72	25	Euro: 196,85	Euro: 98,42		

Ufficio provinciale di: TRAPANI Territorio

Situazione aggiornata al : 17/11/2021

Immobile selezionato

Catasto: **Terreni** Comune: **MISILISCEMI** Codice: **M432**
Foglio: **80** Particella: **238**

Elenco Intestati

	Nominativo o denominazione	Codice fiscale	Titolarità	Quota	Altri dati
<input checked="" type="radio"/>	I S M E A ENTE DI DIRITTO PUBBLICO con sede in TRAPANI (TP)	01942351006	Proprieta'	1000/1000	

Ufficio provinciale di: TRAPANI Territorio

Situazione aggiornata al : 06/10/2021

Dati della ricerca

Catasto: **Terreni**
Comune di: **MISILISCEMI** Codice: **M432**
Foglio: **80** Particella: **236**
Immobili individuati: **1**

Elenco Immobili

	Foglio	Particella	Sub	Qualità	Classe	ha	are	ca	Reddito dominicale	Reddito agrario	Partita	Porzioni
<input checked="" type="radio"/>	80	236		VIGNETO	3	1	79	65	Euro: 129,89	Euro: 64,95		

Ufficio provinciale di: TRAPANI Territorio

Situazione aggiornata al : 17/11/2021

Immobile selezionato

Catasto: **Terreni** Comune: **MISILISCEMI** Codice: **M432**
Foglio: **80** Particella: **236**

Elenco Intestati

	Nominativo o denominazione	Codice fiscale	Titolarità	Quota	Altri dati
<input checked="" type="radio"/>	I S M E A ENTE DI DIRITTO PUBBLICO con sede in TRAPANI (TP)	01942351006	Proprieta'	1000/1000	

Ufficio provinciale di: TRAPANI Territorio

Situazione aggiornata al : 17/11/2021

Dati della ricerca

Catasto: **Terreni**
Comune di: **MISILISCEMI** Codice: **M432**
Foglio: **80** Particella: **228**
Immobili individuati: **1**

Elenco Immobili

	Foglio	Particella	Sub	Qualità	Classe	ha	are	ca	Reddito dominicale	Reddito agrario	Partita	Porzioni 
<input checked="" type="radio"/>	80	228		FABB DIRUTO		0	0	40				

Ufficio provinciale di: TRAPANI Territorio

Situazione aggiornata al : 17/11/2021

Immobile selezionato

Catasto: **Terreni** Comune: **MISILISCEMI** Codice: **M432**
Foglio: **80** Particella: **228**

Elenco Intestati

	Nominativo o denominazione	Codice fiscale	Titolarità	Quota	Altri dati
<input checked="" type="radio"/>	ALCAMO ROSARIA nata a ERICE (TP) il 23/05/1970	LCMRSR70E63D423A	Proprieta'	1/1	

Ufficio provinciale di: TRAPANI Territorio

Situazione aggiornata al : 06/10/2021

Dati della ricerca

Catasto: **Terreni**
Comune di: **MISILISCEMI** Codice: **M432**
Foglio: **80** Particella: **235**
Immobili individuati: **1**

Elenco Immobili

	Foglio	Particella	Sub	Qualità	Classe	ha	are	ca	Reddito dominicale	Reddito agrario	Partita	Porzioni 
<input checked="" type="radio"/>	80	235		ORTO IRRIG	2	1	52	45	Euro: 248,01 (*)	Euro: 283,44		

Ufficio provinciale di: TRAPANI Territorio

Situazione aggiornata al : 17/11/2021

Immobile selezionato

Catasto: **Terreni** Comune: **MISILISCEMI** Codice: **M432**
Foglio: **80** Particella: **235**

Elenco Intestati

	Nominativo o denominazione	Codice fiscale	Titolarità	Quota	Altri dati
<input checked="" type="radio"/>	ALCAMO ROSARIA nata a ERICE (TP) il 23/05/1970	LCMRSR70E63D423A	Proprieta'	1/1	

Ufficio provinciale di: TRAPANI Territorio

Situazione aggiornata al : 06/10/2021

Dati della ricerca

Catasto: **Terreni**
Comune di: **MISILISCEMI** Codice: **M432**
Foglio: **80** Particella: **237**
Immobili individuati: **1**

Elenco Immobili

	Foglio	Particella	Sub	Qualità	Classe	ha	are	ca	Reddito dominicale	Reddito agrario	Partita	Porzioni ¹
<input checked="" type="radio"/>	80	237		ORTO IRRIG	2	1	60	65	Euro: 261,35 (*)	Euro: 298,69		

Ufficio provinciale di: TRAPANI Territorio

Situazione aggiornata al : 06/10/2021

Immobile selezionato

Catasto: **Terreni** Comune: **MISILISCEMI** Codice: **M432**
Foglio: **80** Particella: **237**

Elenco Intestati

	Nominativo o denominazione	Codice fiscale	Titolarità	Quota	Altri dati
<input checked="" type="radio"/>	ALCAMO ROSARIA nata a ERICE (TP) il 23/05/1970	LCMRSR70E63D423A	Proprieta'	1/1	

Ufficio provinciale di: TRAPANI Territorio

Situazione aggiornata al : 17/11/2021

Dati della ricerca

Catasto: **Terreni**
Comune di: **MISILISCEMI** Codice: **M432**
Foglio: **80** Particella: **239**
Immobili individuati: **1**

Elenco Immobili

	Foglio	Particella	Sub	Qualità	Classe	ha	are	ca	Reddito dominicale	Reddito agrario	Partita	Porzioni 
<input checked="" type="radio"/>	80	239		ORTO IRRIG	2	0	96	85	Euro: 157,56 (*)	Euro: 180,07		

Ufficio provinciale di: TRAPANI Territorio

Situazione aggiornata al : 17/11/2021

Immobile selezionato

Catasto: **Terreni** Comune: **MISILISCEMI** Codice: **M432**
Foglio: **80** Particella: **239**

Elenco Intestati

	Nominativo o denominazione	Codice fiscale	Titolarità	Quota	Altri dati
<input checked="" type="radio"/>	ALCAMO ROSARIA nata a ERICE (TP) il 23/05/1970	LCMRSR70E63D423A	Proprieta'	1/1	

Ufficio provinciale di: TRAPANI Territorio

Situazione aggiornata al : 17/11/2021

Dati della ricerca

Catasto: **Terreni**
Comune di: **PACECO** Codice: **G208** Sezione:
Foglio: **49** Particella: **7**
Immobili individuati: **1**

Elenco Immobili

	Foglio	Particella	Sub	Qualità	Classe	ha	are	ca	Reddito dominicale	Reddito agrario	Partita	Porzioni 
<input checked="" type="radio"/>	49	7		SEMINATIVO	3	1	48	30	Euro: 65,10	Euro: 26,81	0015417	

Ufficio provinciale di: TRAPANI Territorio

Situazione aggiornata al : 06/10/2021

Immobile selezionato

Catasto: **Terreni** Comune: **PACECO** Codice: **G208**
Foglio:49 Particella:7

Elenco Intestati

	Nominativo o denominazione	Codice fiscale	Titolarità	Quota	Altri dati
<input type="radio"/>	MONTICCILO MICHELE nato a PACECO (TP) il 03/08/1961	MNTMHL61M03G208A	Nuda proprieta'	1/1	
<input type="radio"/>	MONTICCILO SALVATORE nato a PACECO (TP) il 16/04/1931	MNTSVT31D16G208X	Usufrutto	1/1	

Ufficio provinciale di: TRAPANI Territorio

Situazione aggiornata al : 17/11/2021

Dati della ricerca

Catasto: **Terreni**
Comune di: **PACECO** Codice: **G208** Sezione:
Foglio: **46** Particella: **7**
Immobili individuati: **1**

Elenco Immobili

	Foglio	Particella	Sub	Qualità	Classe	ha	are	ca	Reddito dominicale	Reddito agrario	Partita	Porzioni ¹
<input checked="" type="radio"/>	46	7		SEMINATIVO	3	0	60	0	Euro: 26,34	Euro: 10,85	0015417	

Ufficio provinciale di: TRAPANI Territorio

Situazione aggiornata al : 17/11/2021

Immobile selezionato

Catasto: **Terreni** Comune: **PACECO** Codice: **G208**
Foglio:46 Particella:7

Elenco Intestati

	Nominativo o denominazione	Codice fiscale	Titolarità	Quota	Altri dati
<input type="radio"/>	MONTICCILO MICHELE nato a PACECO (TP) il 03/08/1961	MNTMHL61M03G208A	Nuda proprieta'	1/1	
<input type="radio"/>	MONTICCILO SALVATORE nato a PACECO (TP) il 16/04/1931	MNTSVT31D16G208X	Usufrutto	1/1	

Ufficio provinciale di: TRAPANI Territorio

Situazione aggiornata al : 06/10/2021

Dati della ricerca

Catasto: **Terreni**
Comune di: **PACECO** Codice: **G208** Sezione:
Foglio: **46** Particella: **39**
Immobili individuati: **1**

Elenco Immobili

	Foglio	Particella	Sub	Qualità	Classe	ha	are	ca	Reddito dominicale	Reddito agrario	Partita	Porzioni ¹
<input checked="" type="radio"/>	46	39		SEMINATIVO	3	2	7	30	Euro: 91,00	Euro: 37,47		

Ufficio provinciale di: TRAPANI Territorio

Situazione aggiornata al : 06/10/2021

Immobile selezionato

Catasto: **Terreni** Comune: **PACECO** Codice: **G208**
Foglio: **46** Particella: **39**

Elenco Intestati

	Nominativo o denominazione	Codice fiscale	Titolarità	Quota	Altri dati
<input type="radio"/>	MONTICCIULO MICHELE nato a PACECO (TP) il 03/08/1961	MNTMHL61M03G208A	Nuda proprietà	1/1	
<input type="radio"/>	MONTICCIULO SALVATORE nato a PACECO (TP) il 16/04/1931	MNTSVT31D16G208X	Usufrutto	1/1	

Ufficio provinciale di: TRAPANI Territorio

Situazione aggiornata al : 17/11/2021

Dati della ricerca

Catasto: **Terreni**
Comune di: **PACECO** Codice: **G208** Sezione:
Foglio: **46** Particella: **17**
Immobili individuati: **1**

Elenco Immobili

	Foglio	Particella	Sub	Qualità	Classe	ha	are	ca	Reddito dominicale	Reddito agrario	Partita	Porzioni ¹
<input checked="" type="radio"/>	46	17		SEMINATIVO	3	0	41	25	Euro: 18,11	Euro: 7,46	0014950	

Ufficio provinciale di: TRAPANI Territorio

Situazione aggiornata al : 17/11/2021

Immobile selezionato

Catasto: **Terreni** Comune: **PACECO** Codice: **G208**
Foglio: **46** Particella: **17**

Elenco Intestati

	Nominativo o denominazione	Codice fiscale	Titolarità	Quota	Altri dati
<input type="radio"/>	MONTICCILO MICHELE nato a PACECO (TP) il 03/08/1961	MNTMHL61M03G208A	Proprieta'	500/1000	
<input type="radio"/>	SCADUTO MARIA nata a TRAPANI (TP) il 02/07/1965	SCDMRA65L42L331R	Proprieta'	500/1000	

Ufficio provinciale di: TRAPANI Territorio

Situazione aggiornata al : 17/11/2021

Dati della ricerca

Catasto: **Terreni**
Comune di: **PACECO** Codice: **G208** Sezione:
Foglio: **46** Particella: **32**
Immobili individuati: **1**

Elenco Immobili

	Foglio	Particella	Sub	Qualità	Classe	ha	are	ca	Reddito dominicale	Reddito agrario	Partita	Porzioni
<input checked="" type="radio"/>	46	32		SEMINATIVO	3	1	61	30	Euro: 70,81	Euro: 29,16	0014950	

Ufficio provinciale di: TRAPANI Territorio

Situazione aggiornata al : 17/11/2021

Immobile selezionato

Catasto: **Terreni** Comune: **PACECO** Codice: **G208**
Foglio: **46** Particella: **32**

Elenco Intestati

	Nominativo o denominazione	Codice fiscale	Titolarità	Quota	Altri dati
<input type="radio"/>	MONTICCILO MICHELE nato a PACECO (TP) il 03/08/1961	MNTMHL61M03G208A	Proprieta'	500/1000	
<input type="radio"/>	SCADUTO MARIA nata a TRAPANI (TP) il 02/07/1965	SCDMRA65L42L331R	Proprieta'	500/1000	

Ufficio provinciale di: TRAPANI Territorio

Situazione aggiornata al : 17/11/2021

Immobile selezionato

Catasto: **Terreni** Comune: **PACECO** Codice: **G208**

Foglio: **49** Particella: **202**

Immobili individuati: **3**

Elenco Immobili Porzioni

Foglio	Particella	Sub	Porz	Qualità	Classe	ha	are	ca	Reddito dominicale	Reddito agrario
49	202		AA	SEMINATIVO	03	2			Euro:87,80 (*)	Euro:36,15
49	202		AB	VIGNETO	03	2			Euro:123,95 (*)	Euro:61,97
49	202		AC	SEMINATIVO	03		65	30	Euro:28,67 (*)	Euro:11,80

Ufficio provinciale di: TRAPANI Territorio

Situazione aggiornata al : 17/11/2021

Immobile selezionato

Catasto: **Terreni** Comune: **PACECO** Codice: **G208**

Foglio: **49** Particella: **202**

Elenco Intestati

	Nominativo o denominazione	Codice fiscale	Titolarità	Quota	Altri dati
<input checked="" type="radio"/>	MONTICCIULO GIUSEPPE nato a PACECO (TP) il 07/04/1957	MNTGPP57D07G208N	Proprieta'	1000/1000	

Dorsale MT - D.01

Ufficio provinciale di: TRAPANI Territorio

Situazione aggiornata al : 17/11/2021

Immobile selezionato

Catasto: **Terreni** Comune: **PACECO** Codice: **G208**
Foglio: **49** Particella: **23**
Immobili individuati: **2**

Elenco Immobili Porzioni

Foglio	Particella	Sub	Porz	Qualità	Classe	ha	are	ca	Reddito dominicale	Reddito agrario
49	23		AA	SEMINATIVO	03		78	23	Euro:34,34 (*)	Euro:14,14
49	23		AB	ULIVETO	02		10	37	Euro:9,10 (*)	Euro:5,62

Ufficio provinciale di: TRAPANI Territorio

Situazione aggiornata al : 17/11/2021

Immobile selezionato

Catasto: **Terreni** Comune: **PACECO** Codice: **G208**
Foglio: **49** Particella: **23**

Elenco Intestati

	Nominativo o denominazione	Codice fiscale	Titolarità	Quota	Altri dati
<input checked="" type="radio"/>	MONTECICCOLO GIUSEPPE nato a PACECO (TP) il 07/04/1957	MNTGPP57D07G208N	Proprieta'	1000/1000	

Dorsale MT - D.02

Ufficio provinciale di: TRAPANI Territorio

Situazione aggiornata al : 17/11/2021

Immobile selezionato

Catasto: **Terreni** Comune: **PACECO** Codice: **G208**
Foglio: **49** Particella: **23**
Immobili individuati: **2**

Elenco Immobili Porzioni

Foglio	Particella	Sub	Porz	Qualità	Classe	ha	are	ca	Reddito dominicale	Reddito agrario
49	23		AA	SEMINATIVO	03		78	23	Euro:34,34 (*)	Euro:14,14
49	23		AB	ULIVETO	02		10	37	Euro:9,10 (*)	Euro:5,62

Ufficio provinciale di: TRAPANI Territorio

Situazione aggiornata al : 17/11/2021

Immobile selezionato

Catasto: **Terreni** Comune: **PACECO** Codice: **G208**
Foglio: **49** Particella: **23**

Elenco Intestati

	Nominativo o denominazione	Codice fiscale	Titolarità	Quota	Altri dati
<input checked="" type="radio"/>	MONTECICCOLO GIUSEPPE nato a PACECO (TP) il 07/04/1957	MNTGPP57D07G208N	Proprieta'	1000/1000	

Dorsale MT - D.03

Ufficio provinciale di: TRAPANI Territorio

Situazione aggiornata al : 06/10/2021

Dati della ricerca

Catasto: **Terreni**
Comune di: **MISILISCEMI** Codice: **M432**
Foglio: **57** Particella: **42**
Immobili individuati: 1

Elenco Immobili

	Foglio	Particella	Sub	Qualità	Classe	ha	are	ca	Reddito dominicale	Reddito agrario	Partita	Porzioni
<input checked="" type="radio"/>	57	42		SEMINATIVO	3	0	50	30	Euro: 23,38	Euro: 9,09		

Ufficio provinciale di: TRAPANI Territorio

Situazione aggiornata al : 17/11/2021

Immobile selezionato

Catasto: **Terreni** Comune: **MISILISCEMI** Codice: **M432**
Foglio: **57** Particella: **42**

Elenco Intestati

	Nominativo o denominazione	Codice fiscale	Titolarità	Quota	Altri dati
<input type="radio"/>	BASIRICO' BIAGIO MAURIZIO nato a ERICE (TP) il 15/07/1969	BSRBM69L15D423V	Nuda proprietà'	1000/1000	
<input type="radio"/>	BASIRICO' NICOLÒ nato a PACECO (TP) il 04/11/1935	BSRNCL35S04G208O	Usufrutto con diritto di accrescimento	500/1000	
<input type="radio"/>	CONTARINI VINCENZA nata a ERICE (TP) il 06/01/1946	CNTVCN46A46D423X	Usufrutto con diritto di accrescimento	500/1000	

Ufficio provinciale di: TRAPANI Territorio

Situazione aggiornata al : 17/11/2021

Dati della ricerca

Catasto: **Terreni**
Comune di: **MISILISCEMI** Codice: **M432**
Foglio: **57** Particella: **101**
Immobili individuati: 1

Elenco Immobili

	Foglio	Particella	Sub	Qualità	Classe	ha	are	ca	Reddito dominicale	Reddito agrario	Partita	Porzioni
<input checked="" type="radio"/>	57	101		SEMINATIVO	3	0	48	10	Euro: 22,36	Euro: 8,69		

Ufficio provinciale di: TRAPANI Territorio

Situazione aggiornata al : 17/11/2021

Immobile selezionato

Catasto: **Terreni** Comune: **MISILISCEMI** Codice: **M432**
Foglio: **57** Particella: **101**

Elenco Intestati

	Nominativo o denominazione	Codice fiscale	Titolarità	Quota	Altri dati
<input checked="" type="radio"/>	DEMANIO DELLA REGIONE SICILIANA - RAMO AGRICOLTURA E FORESTE	80012000826	Proprieta'	1000/1000	

Ufficio provinciale di: TRAPANI Territorio

Situazione aggiornata al : 17/11/2021

Dati della ricerca

Catasto: **Terreni**
Comune di: **MISILISCEMI** Codice: **M432**
Foglio: **57** Particella: **46**
Immobili individuati: **1**

Elenco Immobili

	Foglio	Particella	Sub	Qualità	Classe	ha	are	ca	Reddito dominicale	Reddito agrario	Partita	Porzioni ¹
<input checked="" type="radio"/>	57	46		SEMINATIVO	3	0	13	30	Euro: 6,18	Euro: 2,40		

Ufficio provinciale di: TRAPANI Territorio

Situazione aggiornata al : 17/11/2021

Immobile selezionato

Catasto: **Terreni** Comune: **MISILISCEMI** Codice: **M432**
Foglio: **57** Particella: **46**

Elenco Intestati

	Nominativo o denominazione	Codice fiscale	Titolarità	Quota	Altri dati
<input checked="" type="radio"/>	DEMANIO DELLA REGIONE SICILIANA - RAMO AGRICOLTURA E FORESTE		Proprieta'	1000/1000	

Ufficio provinciale di: TRAPANI Territorio

Situazione aggiornata al : 06/10/2021

Dati della ricerca

Catasto: **Terreni**
Comune di: **MISILISCEMI** Codice: **M432**
Foglio: **57** Particella: **102**
Immobili individuati: 1

Elenco Immobili

	Foglio	Particella	Sub	Qualità	Classe	ha	are	ca	Reddito dominicale	Reddito agrario	Partita	Porzioni
<input checked="" type="radio"/>	57	102		PASCOLO	2	0	76	0	Euro: 9,81	Euro: 6,67		

Ufficio provinciale di: TRAPANI Territorio

Situazione aggiornata al : 17/11/2021

Immobile selezionato

Catasto: **Terreni** Comune: **MISILISCEMI** Codice: **M432**
Foglio: **57** Particella: **102**

Elenco Intestati

	Nominativo o denominazione	Codice fiscale	Titolarità	Quota	Altri dati
<input checked="" type="radio"/>	DEMANIO DELLA REGIONE SICILIANA - RAMO AGRICOLTURA E FORESTE		Proprieta'	1000/1000	

Ufficio provinciale di: TRAPANI Territorio

Situazione aggiornata al : 19/11/2021

Dati della ricerca

Catasto: **Terreni**
Comune di: **MISILISCEMI** Codice: **M432**
Foglio: **71** Particella: **84**
Immobili individuati: 1

Elenco Immobili

	Foglio	Particella	Sub	Qualità	Classe	ha	are	ca	Reddito dominicale	Reddito agrario	Partita	Porzioni
<input checked="" type="radio"/>	71	84		PASCOLO	2	0	18	0	Euro: 2,32	Euro: 1,58		

Ufficio provinciale di: TRAPANI Territorio

Situazione aggiornata al : 19/11/2021

Immobile selezionato

Catasto: **Terreni** Comune: **MISILISCEMI** Codice: **M432**
Foglio: **71** Particella: **84**

Elenco Intestati

	Nominativo o denominazione	Codice fiscale	Titolarità	Quota	Altri dati
<input checked="" type="radio"/>	DEMANIO DELLA REGIONE SICILIANA - RAMO AGRICOLTURA E FORESTE con sede in PALERMO (PA)	80012000826	Proprieta'		

Ufficio provinciale di: TRAPANI Territorio

Situazione aggiornata al : 19/11/2021

Dati della ricerca

Catasto: **Terreni**
Comune di: **MISILISCEMI** Codice: **M432**
Foglio: 71 Particella: **90**
Immobili individuati: 1

Elenco Immobili

	Foglio	Particella	Sub	Qualità	Classe	ha	are	ca	Reddito dominicale	Reddito agrario	Partita	Porzioni
<input checked="" type="radio"/>	71	90		PASCOLO	2	0	30	0	Euro: 3,87	Euro: 2,63		

Ufficio provinciale di: TRAPANI Territorio

Situazione aggiornata al : 19/11/2021

Immobile selezionato

Catasto: **Terreni** Comune: **MISILISCEMI** Codice: **M432**
Foglio: 71 Particella: **90**

Elenco Intestati

	Nominativo o denominazione	Codice fiscale	Titolarità	Quota	Altri dati
<input checked="" type="radio"/>	DEMANIO DELLA REGIONE SICILIANA - RAMO AGRICOLTURA E FORESTE con sede in PALERMO (PA)	80012000826	Proprieta'		

Ufficio provinciale di: TRAPANI Territorio

Situazione aggiornata al : 19/11/2021

Dati della ricerca

Catasto: **Terreni**
Comune di: **MISILISCEMI** Codice: **M432**
Foglio: 71 Particella: **87**
Immobili individuati: 1

Elenco Immobili

	Foglio	Particella	Sub	Qualità	Classe	ha	are	ca	Reddito dominicale	Reddito agrario	Partita	Porzioni
<input checked="" type="radio"/>	71	87		SEMINATIVO	4	0	6	30	Euro: 1,30	Euro: 0,46		

Ufficio provinciale di: TRAPANI Territorio

Situazione aggiornata al : 19/11/2021

Immobile selezionato

Catasto: **Terreni** Comune: **MISILISCEMI** Codice: **M432**
Foglio: 71 Particella: **87**

Elenco Intestati

	Nominativo o denominazione	Codice fiscale	Titolarità	Quota	Altri dati
<input checked="" type="radio"/>	DEMANIO DELLA REGIONE SICILIANA - RAMO AGRICOLTURA E FORESTE con sede in PALERMO (PA)	80012000826	Proprieta'		

Ufficio provinciale di: TRAPANI Territorio

Situazione aggiornata al : 19/11/2021

Dati della ricerca

Catasto: **Terreni**
Comune di: **MISILISCEMI** Codice: **M432**
Foglio: **71** Particella: **75**
Immobili individuati: **1**

Elenco Immobili

	Foglio	Particella	Sub	Qualità	Classe	ha	are	ca	Reddito dominicale	Reddito agrario	Partita	Porzioni ¹
<input checked="" type="radio"/>	71	75		SEMINATIVO	4	0	26	40	Euro: 5,45	Euro: 1,91		

Ufficio provinciale di: TRAPANI Territorio

Situazione aggiornata al : 19/11/2021

Immobile selezionato

Catasto: **Terreni** Comune: **MISILISCEMI** Codice: **M432**
Foglio: **71** Particella: **75**

Elenco Intestati

	Nominativo o denominazione	Codice fiscale	Titolarità	Quota	Altri dati
<input checked="" type="radio"/>	DEMANIO DELLA REGIONE SICILIANA - RAMO AGRICOLTURA E FORESTE con sede in PALERMO (PA)	80012000826	Proprieta'	1000/1000	

Ufficio provinciale di: TRAPANI Territorio

Situazione aggiornata al : 19/11/2021

Dati della ricerca

Catasto: **Terreni**
Comune di: **MISILISCEMI** Codice: **M432**
Foglio: **71** Particella: **79**
Immobili individuati: **1**

Elenco Immobili

	Foglio	Particella	Sub	Qualità	Classe	ha	are	ca	Reddito dominicale	Reddito agrario	Partita	Porzioni ¹
<input checked="" type="radio"/>	71	79		PASCOLO	2	0	24	70	Euro: 3,19	Euro: 2,17		

Ufficio provinciale di: TRAPANI Territorio

Situazione aggiornata al : 19/11/2021

Immobile selezionato

Catasto: **Terreni** Comune: **MISILISCEMI** Codice: **M432**
Foglio:71 Particella:79

Elenco Intestati

	Nominativo o denominazione	Codice fiscale	Titolarità	Quota	Altri dati
<input checked="" type="radio"/>	DEMANIO DELLA REGIONE SICILIANA - RAMO AGRICOLTURA E FORESTE con sede in PALERMO (PA)	80012000826	Proprieta'	1000/1000	

Ufficio provinciale di: TRAPANI Territorio

Situazione aggiornata al : 19/11/2021

Dati della ricerca

Catasto: **Terreni**
Comune di: **MISILISCEMI** Codice: **M432**
Foglio: **80** Particella: **155**
Immobili individuati: **1**

Elenco Immobili

	Foglio	Particella	Sub	Qualità	Classe	ha	are	ca	Reddito dominicale	Reddito agrario	Partita	Porzioni
<input checked="" type="radio"/>	80	155		SEMINATIVO	4	0	0	50	Euro: 0,10	Euro: 0,04		

Ufficio provinciale di: TRAPANI Territorio

Situazione aggiornata al : 19/11/2021

Immobile selezionato

Catasto: **Terreni** Comune: **MISILISCEMI** Codice: **M432**
Foglio:80 Particella:155

Elenco Intestati

	Nominativo o denominazione	Codice fiscale	Titolarità	Quota	Altri dati
<input type="radio"/>	LOTTA ANNA nata a SALEMI (TP) il 10/10/1923	LTTNNA23R50H700N	Proprieta'	5/15	
<input type="radio"/>	PROVENZANO ANTONINA nata a SALEMI (TP) il 08/03/1950	PRVNNN50C48H700M	Proprieta'	2/15	
<input type="radio"/>	PROVENZANO GIUSEPPE nato a TRAPANI (TP) il 31/10/1960	PRVGPP60R31L331X	Proprieta'	2/15	
<input type="radio"/>	PROVENZANO LORENZO nato a SALEMI (TP) il 20/02/1954	PRVLNZ54B20H700B	Proprieta'	2/15	
<input type="radio"/>	PROVENZANO LUIGI nato a TRAPANI (TP) il 11/01/1958	PRVLGU58A11L331Q	Proprieta'	2/15	
<input type="radio"/>	PROVENZANO SALVATORE nato a SALEMI (TP) il 23/08/1952	PRVSVT52M23H700O	Proprieta'	2/15	

Ufficio provinciale di: TRAPANI Territorio

Situazione aggiornata al : 19/11/2021

Dati della ricerca

Catasto: **Terreni**
Comune di: **MISILISCEMI** Codice: **M432**
Foglio: **80** Particella: **156**
Immobili individuati: **1**

Elenco Immobili

	Foglio	Particella	Sub	Qualità	Classe	ha	are	ca	Reddito dominicale	Reddito agrario	Partita	Porzioni ¹
<input checked="" type="radio"/>	80	156		SEMINATIVO	4	0	10	65	Euro: 2,20	Euro: 0,77		

Ufficio provinciale di: TRAPANI Territorio

Situazione aggiornata al : 19/11/2021

Immobile selezionato

Catasto: **Terreni** Comune: **MISILISCEMI** Codice: **M432**
Foglio: **80** Particella: **156**

Elenco Intestati

	Nominativo o denominazione	Codice fiscale	Titolarità	Quota	Altri dati
<input type="radio"/>	LOTTAANNA nata a SALEMI (TP) il 10/10/1923	LTTNNA23R50H700N	Proprieta'	5/15	
<input type="radio"/>	PROVENZANO ANTONINA nata a SALEMI (TP) il 08/03/1950	PRVNNN50C48H700M	Proprieta'	2/15	
<input type="radio"/>	PROVENZANO GIUSEPPE nato a TRAPANI (TP) il 31/10/1960	PRVGPP60R31L331X	Proprieta'	2/15	
<input type="radio"/>	PROVENZANO LORENZO nato a SALEMI (TP) il 20/02/1954	PRVLNZ54B20H700B	Proprieta'	2/15	
<input type="radio"/>	PROVENZANO LUIGI nato a TRAPANI (TP) il 11/01/1958	PRVLGU58A11L331Q	Proprieta'	2/15	
<input type="radio"/>	PROVENZANO SALVATORE nato a SALEMI (TP) il 23/08/1952	PRVSVT52M23H700O	Proprieta'	2/15	

Ufficio provinciale di: TRAPANI Territorio

Situazione aggiornata al : 19/11/2021

Dati della ricerca

Catasto: **Terreni**
Comune di: **MISILISCEMI** Codice: **M432**
Foglio: **80** Particella: **147**
Immobili individuati: **1**

Elenco Immobili

	Foglio	Particella	Sub	Qualità	Classe	ha	are	ca	Reddito dominicale	Reddito agrario	Partita	Porzioni ¹
<input checked="" type="radio"/>	80	147		SEMINATIVO	4	0	24	95	Euro: 5,15	Euro: 1,80		

Ufficio provinciale di: TRAPANI Territorio

Situazione aggiornata al : 19/11/2021

Immobile selezionato

Catasto: **Terreni** Comune: **MISILISCEMI** Codice: **M432**
Foglio: **80** Particella: **147**

Elenco Intestati

	Nominativo o denominazione	Codice fiscale	Titolarità	Quota	Altri dati
<input type="radio"/>	LOTTAANNA nata a SALEMI (TP) il 10/10/1923	LTTNNA23R50H700N	Proprieta'	5/15	
<input type="radio"/>	PROVENZANO ANTONINA nata a SALEMI (TP) il 08/03/1950	PRVNNN50C48H700M	Proprieta'	2/15	
<input type="radio"/>	PROVENZANO GIUSEPPE nato a TRAPANI (TP) il 31/10/1960	PRVGPP60R31L331X	Proprieta'	2/15	
<input type="radio"/>	PROVENZANO LORENZO nato a SALEMI (TP) il 20/02/1954	PRVLNZ54B20H700B	Proprieta'	2/15	
<input type="radio"/>	PROVENZANO LUIGI nato a TRAPANI (TP) il 11/01/1958	PRVLGU58A11L331Q	Proprieta'	2/15	
<input type="radio"/>	PROVENZANO SALVATORE nato a SALEMI (TP) il 23/08/1952	PRVSVT52M23H700O	Proprieta'	2/15	

Ufficio provinciale di: TRAPANI Territorio

Situazione aggiornata al : 19/11/2021

Dati della ricerca

Catasto: **Terreni**
Comune di: **MISILISCEMI** Codice: **M432**
Foglio: **80** Particella: **151**
Immobili individuati: **1**

Elenco Immobili

	Foglio	Particella	Sub	Qualità	Classe	ha	are	ca	Reddito dominicale	Reddito agrario	Partita	Porzioni
<input checked="" type="radio"/>	80	151		PASCOLO	2	0	3	20	Euro: 0,41	Euro: 0,28		

Ufficio provinciale di: TRAPANI Territorio

Situazione aggiornata al : 19/11/2021

Immobile selezionato

Catasto: **Terreni** Comune: **MISILISCEMI** Codice: **M432**
Foglio: **80** Particella: **151**

Elenco Intestati

	Nominativo o denominazione	Codice fiscale	Titolarità	Quota	Altri dati
<input type="radio"/>	LOTTAANNA nata a SALEMI (TP) il 10/10/1923	LTTNNA23R50H700N	Proprieta'	5/15	
<input type="radio"/>	PROVENZANO ANTONINA nata a SALEMI (TP) il 08/03/1950	PRVNNN50C48H700M	Proprieta'	2/15	
<input type="radio"/>	PROVENZANO GIUSEPPE nato a TRAPANI (TP) il 31/10/1960	PRVGPP60R31L331X	Proprieta'	2/15	
<input type="radio"/>	PROVENZANO LORENZO nato a SALEMI (TP) il 20/02/1954	PRVLNZ54B20H700B	Proprieta'	2/15	
<input type="radio"/>	PROVENZANO LUIGI nato a TRAPANI (TP) il 11/01/1958	PRVLGU58A11L331Q	Proprieta'	2/15	
<input type="radio"/>	PROVENZANO SALVATORE nato a SALEMI (TP) il 23/08/1952	PRVSVT52M23H700O	Proprieta'	2/15	

Ufficio provinciale di: TRAPANI Territorio

Situazione aggiornata al : 06/10/2021

Dati della ricerca

Catasto: **Terreni**
Comune di: **MISILISCEMI** Codice: **M432**
Foglio: **80** Particella: **159**
Immobili individuati: **1**

Elenco Immobili

	Foglio	Particella	Sub	Qualità	Classe	ha	are	ca	Reddito dominicale	Reddito agrario	Partita	Porzioni
<input checked="" type="radio"/>	80	159		PASCOLO	2	0	52	60	Euro: 6,79	Euro: 4,62		

Ufficio provinciale di: TRAPANI Territorio

Situazione aggiornata al : 19/11/2021

Immobile selezionato

Catasto: **Terreni** Comune: **MISILISCEMI** Codice: **M432**
Foglio: **80** Particella: **159**

Elenco Intestati

	Nominativo o denominazione	Codice fiscale	Titolarità	Quota	Altri dati
<input type="radio"/>	LOTTA ANNA nata a SALEMI (TP) il 10/10/1923	LTTNNA23R50H700N	Proprieta'	5/15	
<input type="radio"/>	PROVENZANO ANTONINA nata a SALEMI (TP) il 08/03/1950	PRVNNN50C48H700M	Proprieta'	2/15	
<input type="radio"/>	PROVENZANO GIUSEPPE nato a TRAPANI (TP) il 31/10/1960	PRVGPP60R31L331X	Proprieta'	2/15	
<input type="radio"/>	PROVENZANO LORENZO nato a SALEMI (TP) il 20/02/1954	PRVLNZ54B20H700B	Proprieta'	2/15	
<input type="radio"/>	PROVENZANO LUIGI nato a TRAPANI (TP) il 11/01/1958	PRVLGU58A11L331Q	Proprieta'	2/15	
<input type="radio"/>	PROVENZANO SALVATORE nato a SALEMI (TP) il 23/08/1952	PRVSVT52M23H700O	Proprieta'	2/15	

Ufficio provinciale di: TRAPANI Territorio

Situazione aggiornata al : 19/11/2021

Dati della ricerca

Catasto: **Terreni**
Comune di: **MISILISCEMI** Codice: **M432**
Foglio: **80** Particella: **143**
Immobili individuati: **1**

Elenco Immobili

	Foglio	Particella	Sub	Qualità	Classe	ha	are	ca	Reddito dominicale	Reddito agrario	Partita	Porzioni
<input checked="" type="radio"/>	80	143		PASCOLO	1	0	11	46	Euro: 2,37	Euro: 1,01		

Ufficio provinciale di: TRAPANI Territorio

Situazione aggiornata al : 19/11/2021

Immobile selezionato

Catasto: **Terreni** Comune: **MISLISCEMI** Codice: **M432**
Foglio: **80** Particella: **143**

Elenco Intestati

	Nominativo o denominazione	Codice fiscale	Titolarità	Quota	Altri dati
<input type="radio"/>	LOTTAANNA nata a SALEMI (TP) il 10/10/1923	LTTNNA23R50H700N	Proprieta'	5/15	
<input type="radio"/>	PROVENZANO ANTONINA nata a SALEMI (TP) il 08/03/1950	PRVNNN50C48H700M	Proprieta'	2/15	
<input type="radio"/>	PROVENZANO GIUSEPPE nato a TRAPANI (TP) il 31/10/1960	PRVGPP60R31L331X	Proprieta'	2/15	
<input type="radio"/>	PROVENZANO LORENZO nato a SALEMI (TP) il 20/02/1954	PRVLNZ54B20H700B	Proprieta'	2/15	
<input type="radio"/>	PROVENZANO LUIGI nato a TRAPANI (TP) il 11/01/1958	PRVLGU58A11L331Q	Proprieta'	2/15	
<input type="radio"/>	PROVENZANO SALVATORE nato a SALEMI (TP) il 23/08/1952	PRVSVT52M23H700O	Proprieta'	2/15	

Ufficio provinciale di: TRAPANI Territorio

Situazione aggiornata al : 17/11/2021

Immobile selezionato

Catasto: **Terreni** Comune: **PACECO** Codice: **G208**
Foglio: **49** Particella: **23**
Immobili individuati: **2**

Elenco Immobili Porzioni

Foglio	Particella	Sub	Porz	Qualità	Classe	ha	are	ca	Reddito dominicale	Reddito agrario
49	23		AA	SEMINATIVO	03		78	23	Euro:34,34 (*)	Euro:14,14
49	23		AB	ULIVETO	02		10	37	Euro:9,10 (*)	Euro:5,62

Ufficio provinciale di: TRAPANI Territorio

Situazione aggiornata al : 17/11/2021

Immobile selezionato

Catasto: **Terreni** Comune: **PACECO** Codice: **G208**
Foglio: **49** Particella: **23**

Elenco Intestati

	Nominativo o denominazione	Codice fiscale	Titolarità	Quota	Altri dati
<input checked="" type="radio"/>	MONTICCILO GIUSEPPE nato a PACECO (TP) il 07/04/1957	MNTGPP57D07G208N	Proprieta'	1000/1000	

Cavo MT interno

Ufficio provinciale di: TRAPANI Territorio

Situazione aggiornata al : 25/11/2021

Immobile selezionato

Catasto: **Terreni** Comune: **MISILISCEMI** Codice: **M432**
Foglio:71 Particella:17
Immobili individuati: **2**

Elenco Immobili Porzioni

Foglio	Particella	Sub	Porz	Qualità	Classe	ha	are	ca	Reddito dominicale	Reddito agrario
71	17		AA	VIGNETO	03	14			Euro:1012,26 (*)	Euro:506,13
71	17		AB	SEMINATIVO	04	8	6	10	Euro:166,53 (*)	Euro:58,28

Ufficio provinciale di: TRAPANI Territorio

Situazione aggiornata al : 25/11/2021

Immobile selezionato

Catasto: **Terreni** Comune: **MISILISCEMI** Codice: **M432**
Foglio:71 Particella:17

Elenco Intestati

	Nominativo o denominazione	Codice fiscale	Titolarietà	Quota	Altri dati
<input type="radio"/>	SANACORE FRANCESCO nato a PACECO (TP) il 05/04/1950	SNCFNC50D05G208Q	Proprieta'	1/2	
<input type="radio"/>	SANACORE SALVATORE nato a ERICE (TP) il 04/10/1975	SNCSVT75R04D423H	Proprieta'	1/2	

Dorsale MT - D.04

Ufficio provinciale di: TRAPANI Territorio

Situazione aggiornata al : 19/11/2021

Dati della ricerca

Catasto: **Terreni**
Comune di: **MISILISCEMI** Codice: **M432**
Foglio: 71 Particella: 75
Immobili individuati: 1

Elenco Immobili

	Foglio	Particella	Sub	Qualità	Classe	ha	are	ca	Reddito dominicale	Reddito agrario	Partita	Porzioni ¹
<input checked="" type="radio"/>	71	75		SEMINATIVO	4	0	26	40	Euro: 5,45	Euro: 1,91		

Ufficio provinciale di: TRAPANI Territorio

Situazione aggiornata al : 19/11/2021

Immobile selezionato

Catasto: **Terreni** Comune: **MISILISCEMI** Codice: **M432**
Foglio:71 Particella:75

Elenco Intestati

	Nominativo o denominazione	Codice fiscale	Titolarità	Quota	Altri dati
<input checked="" type="radio"/>	DEMANIO DELLA REGIONE SICILIANA - RAMO AGRICOLTURA E FORESTE con sede in PALERMO (PA)	80012000826	Proprieta'	1000/1000	

Ufficio provinciale di: TRAPANI Territorio

Situazione aggiornata al : 19/11/2021

Dati della ricerca

Catasto: **Terreni**
Comune di: **MISILISCEMI** Codice: **M432**
Foglio: 71 Particella: 79
Immobili individuati: 1

Elenco Immobili

	Foglio	Particella	Sub	Qualità	Classe	ha	are	ca	Reddito dominicale	Reddito agrario	Partita	Porzioni ¹
<input checked="" type="radio"/>	71	79		PASCOLO	2	0	24	70	Euro: 3,19	Euro: 2,17		

Ufficio provinciale di: TRAPANI Territorio

Situazione aggiornata al : 19/11/2021

Immobile selezionato

Catasto: **Terreni** Comune: **MISILISCEMI** Codice: **M432**
Foglio:71 Particella:79

Elenco Intestati

	Nominativo o denominazione	Codice fiscale	Titolarità	Quota	Altri dati
<input checked="" type="radio"/>	DEMANIO DELLA REGIONE SICILIANA - RAMO AGRICOLTURA E FORESTE con sede in PALERMO (PA)	80012000826	Proprieta'	1000/1000	

Ufficio provinciale di: TRAPANI Territorio

Situazione aggiornata al : 19/11/2021

Dati della ricerca

Catasto: **Terreni**
Comune di: **MISILISCEMI** Codice: **M432**
Foglio: **80** Particella: **155**
Immobili individuati: **1**

Elenco Immobili

	Foglio	Particella	Sub	Qualità	Classe	ha	are	ca	Reddito dominicale	Reddito agrario	Partita	Porzioni
<input checked="" type="radio"/>	80	155		SEMINATIVO	4	0	0	50	Euro: 0,10	Euro: 0,04		

Ufficio provinciale di: TRAPANI Territorio

Situazione aggiornata al : 19/11/2021

Immobile selezionato

Catasto: **Terreni** Comune: **MISILISCEMI** Codice: **M432**
Foglio:80 Particella:155

Elenco Intestati

	Nominativo o denominazione	Codice fiscale	Titolarità	Quota	Altri dati
<input type="radio"/>	LOTTA ANNA nata a SALEMI (TP) il 10/10/1923	LTTNNA23R50H700N	Proprieta'	5/15	
<input type="radio"/>	PROVENZANO ANTONINA nata a SALEMI (TP) il 08/03/1950	PRVNNN50C48H700M	Proprieta'	2/15	
<input type="radio"/>	PROVENZANO GIUSEPPE nato a TRAPANI (TP) il 31/10/1960	PRVGPP60R31L331X	Proprieta'	2/15	
<input type="radio"/>	PROVENZANO LORENZO nato a SALEMI (TP) il 20/02/1954	PRVLNZ54B20H700B	Proprieta'	2/15	
<input type="radio"/>	PROVENZANO LUIGI nato a TRAPANI (TP) il 11/01/1958	PRVLGU58A11L331Q	Proprieta'	2/15	
<input type="radio"/>	PROVENZANO SALVATORE nato a SALEMI (TP) il 23/08/1952	PRVSVT52M23H700O	Proprieta'	2/15	

Ufficio provinciale di: TRAPANI Territorio

Situazione aggiornata al : 19/11/2021

Dati della ricerca

Catasto: **Terreni**
Comune di: **MISILISCEMI** Codice: **M432**
Foglio: **80** Particella: **156**
Immobili individuati: **1**

Elenco Immobili

	Foglio	Particella	Sub	Qualità	Classe	ha	are	ca	Reddito dominicale	Reddito agrario	Partita	Porzioni ¹
<input checked="" type="radio"/>	80	156		SEMINATIVO	4	0	10	65	Euro: 2,20	Euro: 0,77		

Ufficio provinciale di: TRAPANI Territorio

Situazione aggiornata al : 19/11/2021

Immobile selezionato

Catasto: **Terreni** Comune: **MISILISCEMI** Codice: **M432**
Foglio: **80** Particella: **156**

Elenco Intestati

	Nominativo o denominazione	Codice fiscale	Titolarità	Quota	Altri dati
<input type="radio"/>	LOTTAANNA nata a SALEMI (TP) il 10/10/1923	LTTNNA23R50H700N	Proprieta'	5/15	
<input type="radio"/>	PROVENZANO ANTONINA nata a SALEMI (TP) il 08/03/1950	PRVNNN50C48H700M	Proprieta'	2/15	
<input type="radio"/>	PROVENZANO GIUSEPPE nato a TRAPANI (TP) il 31/10/1960	PRVGPP60R31L331X	Proprieta'	2/15	
<input type="radio"/>	PROVENZANO LORENZO nato a SALEMI (TP) il 20/02/1954	PRVLNZ54B20H700B	Proprieta'	2/15	
<input type="radio"/>	PROVENZANO LUIGI nato a TRAPANI (TP) il 11/01/1958	PRVLGU58A11L331Q	Proprieta'	2/15	
<input type="radio"/>	PROVENZANO SALVATORE nato a SALEMI (TP) il 23/08/1952	PRVSVT52M23H700O	Proprieta'	2/15	

Ufficio provinciale di: TRAPANI Territorio

Situazione aggiornata al : 19/11/2021

Dati della ricerca

Catasto: **Terreni**
Comune di: **MISILISCEMI** Codice: **M432**
Foglio: **80** Particella: **147**
Immobili individuati: **1**

Elenco Immobili

	Foglio	Particella	Sub	Qualità	Classe	ha	are	ca	Reddito dominicale	Reddito agrario	Partita	Porzioni ¹
<input checked="" type="radio"/>	80	147		SEMINATIVO	4	0	24	95	Euro: 5,15	Euro: 1,80		

Ufficio provinciale di: TRAPANI Territorio

Situazione aggiornata al : 19/11/2021

Immobile selezionato

Catasto: **Terreni** Comune: **MISILISCEMI** Codice: **M432**
Foglio: **80** Particella: **147**

Elenco Intestati

	Nominativo o denominazione	Codice fiscale	Titolarità	Quota	Altri dati
<input type="radio"/>	LOTTAANNA nata a SALEMI (TP) il 10/10/1923	LTTNNA23R50H700N	Proprieta'	5/15	
<input type="radio"/>	PROVENZANO ANTONINA nata a SALEMI (TP) il 08/03/1950	PRVNNN50C48H700M	Proprieta'	2/15	
<input type="radio"/>	PROVENZANO GIUSEPPE nato a TRAPANI (TP) il 31/10/1960	PRVGPP60R31L331X	Proprieta'	2/15	
<input type="radio"/>	PROVENZANO LORENZO nato a SALEMI (TP) il 20/02/1954	PRVLNZ54B20H700B	Proprieta'	2/15	
<input type="radio"/>	PROVENZANO LUIGI nato a TRAPANI (TP) il 11/01/1958	PRVLGU58A11L331Q	Proprieta'	2/15	
<input type="radio"/>	PROVENZANO SALVATORE nato a SALEMI (TP) il 23/08/1952	PRVSVT52M23H700O	Proprieta'	2/15	

Ufficio provinciale di: TRAPANI Territorio

Situazione aggiornata al : 19/11/2021

Dati della ricerca

Catasto: **Terreni**
Comune di: **MISILISCEMI** Codice: **M432**
Foglio: **80** Particella: **151**
Immobili individuati: **1**

Elenco Immobili

	Foglio	Particella	Sub	Qualità	Classe	ha	are	ca	Reddito dominicale	Reddito agrario	Partita	Porzioni
<input checked="" type="radio"/>	80	151		PASCOLO	2	0	3	20	Euro: 0,41	Euro: 0,28		

Ufficio provinciale di: TRAPANI Territorio

Situazione aggiornata al : 19/11/2021

Immobile selezionato

Catasto: **Terreni** Comune: **MISILISCEMI** Codice: **M432**
Foglio: **80** Particella: **151**

Elenco Intestati

	Nominativo o denominazione	Codice fiscale	Titolarità	Quota	Altri dati
<input type="radio"/>	LOTTAANNA nata a SALEMI (TP) il 10/10/1923	LTTNNA23R50H700N	Proprieta'	5/15	
<input type="radio"/>	PROVENZANO ANTONINA nata a SALEMI (TP) il 08/03/1950	PRVNNN50C48H700M	Proprieta'	2/15	
<input type="radio"/>	PROVENZANO GIUSEPPE nato a TRAPANI (TP) il 31/10/1960	PRVGPP60R31L331X	Proprieta'	2/15	
<input type="radio"/>	PROVENZANO LORENZO nato a SALEMI (TP) il 20/02/1954	PRVLNZ54B20H700B	Proprieta'	2/15	
<input type="radio"/>	PROVENZANO LUIGI nato a TRAPANI (TP) il 11/01/1958	PRVLGU58A11L331Q	Proprieta'	2/15	
<input type="radio"/>	PROVENZANO SALVATORE nato a SALEMI (TP) il 23/08/1952	PRVSVT52M23H700O	Proprieta'	2/15	

Ufficio provinciale di: TRAPANI Territorio

Situazione aggiornata al : 06/10/2021

Dati della ricerca

Catasto: **Terreni**
Comune di: **MISILISCEMI** Codice: **M432**
Foglio: **80** Particella: **159**
Immobili individuati: **1**

Elenco Immobili

	Foglio	Particella	Sub	Qualità	Classe	ha	are	ca	Reddito dominicale	Reddito agrario	Partita	Porzioni
<input checked="" type="radio"/>	80	159		PASCOLO	2	0	52	60	Euro: 6,79	Euro: 4,62		

Ufficio provinciale di: TRAPANI Territorio

Situazione aggiornata al : 19/11/2021

Immobile selezionato

Catasto: **Terreni** Comune: **MISILISCEMI** Codice: **M432**
Foglio: **80** Particella: **159**

Elenco Intestati

	Nominativo o denominazione	Codice fiscale	Titolarità	Quota	Altri dati
<input type="radio"/>	LOTTA ANNA nata a SALEMI (TP) il 10/10/1923	LTTNNA23R50H700N	Proprieta'	5/15	
<input type="radio"/>	PROVENZANO ANTONINA nata a SALEMI (TP) il 08/03/1950	PRVNNN50C48H700M	Proprieta'	2/15	
<input type="radio"/>	PROVENZANO GIUSEPPE nato a TRAPANI (TP) il 31/10/1960	PRVGPP60R31L331X	Proprieta'	2/15	
<input type="radio"/>	PROVENZANO LORENZO nato a SALEMI (TP) il 20/02/1954	PRVLNZ54B20H700B	Proprieta'	2/15	
<input type="radio"/>	PROVENZANO LUIGI nato a TRAPANI (TP) il 11/01/1958	PRVLGU58A11L331Q	Proprieta'	2/15	
<input type="radio"/>	PROVENZANO SALVATORE nato a SALEMI (TP) il 23/08/1952	PRVSVT52M23H700O	Proprieta'	2/15	

Ufficio provinciale di: TRAPANI Territorio

Situazione aggiornata al : 19/11/2021

Dati della ricerca

Catasto: **Terreni**
Comune di: **MISILISCEMI** Codice: **M432**
Foglio: **80** Particella: **143**
Immobili individuati: **1**

Elenco Immobili

	Foglio	Particella	Sub	Qualità	Classe	ha	are	ca	Reddito dominicale	Reddito agrario	Partita	Porzioni
<input checked="" type="radio"/>	80	143		PASCOLO	1	0	11	46	Euro: 2,37	Euro: 1,01		

Ufficio provinciale di: TRAPANI Territorio

Situazione aggiornata al : 19/11/2021

Immobile selezionato

Catasto: **Terreni** Comune: **MISLISCEMI** Codice: **M432**
Foglio: **80** Particella: **143**

Elenco Intestati

	Nominativo o denominazione	Codice fiscale	Titolarità	Quota	Altri dati
<input type="radio"/>	LOTTAANNA nata a SALEMI (TP) il 10/10/1923	LTTNNA23R50H700N	Proprieta'	5/15	
<input type="radio"/>	PROVENZANO ANTONINA nata a SALEMI (TP) il 08/03/1950	PRVNNN50C48H700M	Proprieta'	2/15	
<input type="radio"/>	PROVENZANO GIUSEPPE nato a TRAPANI (TP) il 31/10/1960	PRVGPP60R31L331X	Proprieta'	2/15	
<input type="radio"/>	PROVENZANO LORENZO nato a SALEMI (TP) il 20/02/1954	PRVLNZ54B20H700B	Proprieta'	2/15	
<input type="radio"/>	PROVENZANO LUIGI nato a TRAPANI (TP) il 11/01/1958	PRVLGU58A11L331Q	Proprieta'	2/15	
<input type="radio"/>	PROVENZANO SALVATORE nato a SALEMI (TP) il 23/08/1952	PRVSVT52M23H700O	Proprieta'	2/15	

Ufficio provinciale di: TRAPANI Territorio

Situazione aggiornata al : 17/11/2021

Immobile selezionato

Catasto: **Terreni** Comune: **PACECO** Codice: **G208**
Foglio: **49** Particella: **23**
Immobili individuati: **2**

Elenco Immobili Porzioni

Foglio	Particella	Sub	Porz	Qualità	Classe	ha	are	ca	Reddito dominicale	Reddito agrario
49	23		AA	SEMINATIVO	03		78	23	Euro:34,34 (*)	Euro:14,14
49	23		AB	ULIVETO	02		10	37	Euro:9,10 (*)	Euro:5,62

Ufficio provinciale di: TRAPANI Territorio

Situazione aggiornata al : 17/11/2021

Immobile selezionato

Catasto: **Terreni** Comune: **PACECO** Codice: **G208**
Foglio: **49** Particella: **23**

Elenco Intestati

	Nominativo o denominazione	Codice fiscale	Titolarità	Quota	Altri dati
<input checked="" type="radio"/>	MONTECICCOLO GIUSEPPE nato a PACECO (TP) il 07/04/1957	MNTGPP57D07G208N	Proprieta'	1000/1000	

Dorsale MT - D.05

Ufficio provinciale di: TRAPANI Territorio

Situazione aggiornata al : 19/11/2021

Dati della ricerca

Catasto: **Terreni**

Comune di: **MISILISCEMI** Codice: **M432**

Foglio: **80** Particella: **204**

Immobili individuati: **1**

Elenco Immobili

	Foglio	Particella	Sub	Qualità	Classe	ha	are	ca	Reddito dominicale	Reddito agrario	Partita	Porzioni
<input checked="" type="radio"/>	80	204		SEMINATIVO	3	0	6	40	Euro: 2,97	Euro: 1,16		

Ufficio provinciale di: TRAPANI Territorio

Situazione aggiornata al : 19/11/2021

Immobile selezionato

Catasto: **Terreni** Comune: **MISILISCEMI** Codice: **M432**

Foglio: **80** Particella: **204**

Elenco Intestati

	Nominativo o denominazione	Codice fiscale	Titolarità	Quota	Altri dati
<input checked="" type="radio"/>	DEMANIO DELLA REGIONE SICILIA RAMO AGRICOLTURA E FORESTE		Proprieta'		

Ufficio provinciale di: TRAPANI Territorio

Situazione aggiornata al : 17/11/2021

Immobile selezionato

Catasto: **Terreni** Comune: **PACECO** Codice: **G208**

Foglio: **49** Particella: **23**

Immobili individuati: **2**

Elenco Immobili Porzioni

Foglio	Particella	Sub	Porz	Qualità	Classe	ha	are	ca	Reddito dominicale	Reddito agrario
49	23		AA	SEMINATIVO	03		78	23	Euro:34,34 (*)	Euro:14,14
49	23		AB	ULIVETO	02		10	37	Euro:9,10 (*)	Euro:5,62

Ufficio provinciale di: TRAPANI Territorio

Situazione aggiornata al : 17/11/2021

Immobile selezionato

Catasto: **Terreni** Comune: **PACECO** Codice: **G208**
Foglio: **49** Particella: **23**

Elenco Intestati

	Nominativo o denominazione	Codice fiscale	Titolarità	Quota	Altri dati
<input checked="" type="radio"/>	MONTECICCOLO GIUSEPPE nato a PACECO (TP) il 07/04/1957	MNTGPP57D07G208N	Proprieta'	1000/1000	

Dorsale MT - D.06

Ufficio provinciale di: TRAPANI Territorio

Situazione aggiornata al : 17/11/2021

Immobile selezionato

Catasto: **Terreni** Comune: **PACECO** Codice: **G208**
Foglio: **49** Particella: **23**
Immobili individuati: **2**

Elenco Immobili Porzioni

Foglio	Particella	Sub	Porz	Qualità	Classe	ha	are	ca	Reddito dominicale	Reddito agrario
49	23		AA	SEMINATIVO	03		78	23	Euro:34,34 (*)	Euro:14,14
49	23		AB	ULIVETO	02		10	37	Euro:9,10 (*)	Euro:5,62

Ufficio provinciale di: TRAPANI Territorio

Situazione aggiornata al : 17/11/2021

Immobile selezionato

Catasto: **Terreni** Comune: **PACECO** Codice: **G208**
Foglio: **49** Particella: **23**

Elenco Intestati

	Nominativo o denominazione	Codice fiscale	Titolarità	Quota	Altri dati
<input checked="" type="radio"/>	MONTECICCOLO GIUSEPPE nato a PACECO (TP) il 07/04/1957	MNTGPP57D07G208N	Proprieta'	1000/1000	

Ufficio provinciale di: TRAPANI Territorio

Situazione aggiornata al : 19/11/2021

Dati della ricerca

Catasto: **Terreni**
Comune di: **TRAPANI** Codice: **L331** Sezione:
Foglio: **258** Particella: **155**
Immobili individuati: **1**

Elenco Immobili

	Foglio	Particella	Sub	Qualità	Classe	ha	are	ca	Reddito dominicale	Reddito agrario	Partita	Porzioni ¹
<input checked="" type="radio"/>	258	155		SEMINATIVO	3	0	9	20	Euro: 4,28	Euro: 1,66	0021176	

Ufficio provinciale di: TRAPANI Territorio

Situazione aggiornata al : 19/11/2021

Immobile selezionato

Catasto: **Terreni** Comune: **TRAPANI** Codice: **L331**
Foglio: **258** Particella: **155**

Elenco Intestati

	Nominativo o denominazione	Codice fiscale	Titolarià	Quota	Altri dati
<input checked="" type="radio"/>	PLUCHINOTTA PALMERI ANTONIO nato a TRAPANI (TP) il 27/03/1945	PLCNTN45C27L331O	Proprieta'	1000/1000	

Ufficio provinciale di: TRAPANI Territorio

Situazione aggiornata al : 19/11/2021

Dati della ricerca

Catasto: **Terreni**
Comune di: **TRAPANI** Codice: **L331** Sezione:
Foglio: **258** Particella: **156**
Immobili individuati: 1

Elenco Immobili

	Foglio	Particella	Sub	Qualità	Classe	ha	are	ca	Reddito dominicale	Reddito agrario	Partita	Porzioni ¹
<input checked="" type="radio"/>	258	156		SEMINATIVO	3	0	13	80	Euro: 6,41	Euro: 2,49	0035332	

Ufficio provinciale di: TRAPANI Territorio

Situazione aggiornata al : 19/11/2021

Immobile selezionato

Catasto: **Terreni** Comune: **TRAPANI** Codice: **L331**
Foglio: **258** Particella: **156**

Elenco Intestati

	Nominativo o denominazione	Codice fiscale	Titolarià	Quota	Altri dati
<input checked="" type="radio"/>	TRIOLO MARIA nata a TRAPANI (TP) il 22/03/1947	TRLMRA47C62L331E	Proprieta'	1000/1000	

Ufficio provinciale di: TRAPANI Territorio

Situazione aggiornata al : 19/11/2021

Immobile selezionato

Catasto: **Terreni** Comune: **TRAPANI** Codice: **L331**
Foglio: **258** Particella: **157**
Immobili individuati: 2

Elenco Immobili Porzioni

Foglio	Particella	Sub	Porz	Qualità	Classe	ha	are	ca	Reddito dominicale	Reddito agrario
258	157		AA	PASCOLO	02		21	54	Euro:2,78 (*)	Euro:1,89
258	157		AB	SEMINATIVO	03		44	96	Euro:20,90 (*)	Euro:8,13

Ufficio provinciale di: TRAPANI Territorio

Situazione aggiornata al : 19/11/2021

Immobile selezionato

Catasto: **Terreni** Comune: **TRAPANI** Codice: **L331**
Foglio: **258** Particella: **157**

Elenco Intestati

	Nominativo o denominazione	Codice fiscale	Titolarità	Quota	Altri dati
<input checked="" type="radio"/>	TRIOLO MARIA nata a TRAPANI (TP) il 22/03/1947	TRLMRA47C62L331E	Proprieta'	1000/1000	

Ufficio provinciale di: TRAPANI Territorio

Situazione aggiornata al : 19/11/2021

Dati della ricerca

Catasto: **Terreni**
Comune di: **TRAPANI** Codice: **L331** Sezione:
Foglio: **258** Particella: **122**
Immobili individuati: **1**

Elenco Immobili

	Foglio	Particella	Sub	Qualità	Classe	ha	are	ca	Reddito dominicale	Reddito agrario	Partita	Porzioni 
<input checked="" type="radio"/>	258	122		SEMINATIVO	3	0	27	20	Euro: 12,64	Euro: 4,92	0035332	

Ufficio provinciale di: TRAPANI Territorio

Situazione aggiornata al : 19/11/2021

Immobile selezionato

Catasto: **Terreni** Comune: **TRAPANI** Codice: **L331**
Foglio: **258** Particella: **122**

Elenco Intestati

	Nominativo o denominazione	Codice fiscale	Titolarità	Quota	Altri dati
<input checked="" type="radio"/>	TRIOLO MARIA nata a TRAPANI (TP) il 22/03/1947	TRLMRA47C62L331E	Proprieta'	1000/1000	

Ufficio provinciale di: TRAPANI Territorio

Situazione aggiornata al : 06/10/2021

Dati della ricerca

Catasto: **Terreni**

Comune di: **TRAPANI** Codice: **L331** Sezione:

Foglio: **258** Particella: **123**

Immobili individuati: 1

Elenco Immobili

	Foglio	Particella	Sub	Qualità	Classe	ha	are	ca	Reddito dominicale	Reddito agrario	Partita	Porzioni ¹
<input checked="" type="radio"/>	258	123		SEMINATIVO	2	0	66	60	Euro: 46,43	Euro: 12,04	0009658	

Ufficio provinciale di: TRAPANI Territorio

Situazione aggiornata al : 19/11/2021

Immobile selezionato

Catasto: **Terreni** Comune: **TRAPANI** Codice: **L331**

Foglio: **258** Particella: **123**

Elenco Intestati

	Nominativo o denominazione	Codice fiscale	Titolarità	Quota	Altri dati
<input type="radio"/>	REINA ANNA nata a PACECO (TP) il 21/07/1950	RNENNA50L61G208M	Proprieta'	1/2	
<input type="radio"/>	REINA MARIA SAVERIA nata a PACECO (TP) il 21/01/1954	RNEMSV54A61G208Z	Proprieta'	1/2	

Ufficio provinciale di: TRAPANI Territorio

Situazione aggiornata al : 06/10/2021

Dati della ricerca

Catasto: **Terreni**

Comune di: **TRAPANI** Codice: **L331** Sezione:

Foglio: **277** Particella: **223**

Immobili individuati: 1

Elenco Immobili

	Foglio	Particella	Sub	Qualità	Classe	ha	are	ca	Reddito dominicale	Reddito agrario	Partita	Porzioni ¹
<input checked="" type="radio"/>	277	223		SEMINATIVO	2	0	43	20	Euro: 30,12	Euro: 7,81	0047737	

Ufficio provinciale di: TRAPANI Territorio

Situazione aggiornata al : 19/11/2021

Immobile selezionato

Catasto: **Terreni** Comune: **TRAPANI** Codice: **L331**
Foglio: **277** Particella: **223**

Elenco Intestati

	Nominativo o denominazione	Codice fiscale	Titolarità	Quota	Altri dati
<input type="radio"/>	PLATAMONE GIUSEPPE nato a TRAPANI (TP) il 05/06/1936	PLTGPP36H05L331M	Proprieta'	1/2	
<input type="radio"/>	PLATAMONE GIUSEPPINA nata a TRAPANI (TP) il 15/11/1934	PLTGPP34S55L331K	Proprieta'	1/2	

Ufficio provinciale di: TRAPANI Territorio

Situazione aggiornata al : 19/11/2021

Immobile selezionato

Catasto: **Terreni** Comune: **MARSALA** Codice: **E974**
Foglio: **138** Particella: **17**
Immobili individuati: **3**

Elenco Immobili Porzioni

Foglio	Particella	Sub	Porz	Qualità	Classe	ha	are	ca	Reddito dominicale	Reddito agrario
138	17		AA	ULIVETO	01	2	4	72	Euro:185,03 (*)	Euro:116,30
138	17		AB	VIGNETO	03			1	Euro:0,01 (*)	Euro:0,01
138	17		AC	PASCOLO	02			57	Euro:0,06 (*)	Euro:0,04

Ufficio provinciale di: TRAPANI Territorio

Situazione aggiornata al : 19/11/2021

Immobile selezionato

Catasto: **Terreni** Comune: **MARSALA** Codice: **E974**
Foglio: **138** Particella: **17**

Elenco Intestati

	Nominativo o denominazione	Codice fiscale	Titolarità	Quota	Altri dati
<input checked="" type="radio"/>	BASIRICO' ORAZIO nato a ERICE (TP) il 09/04/1972	BSRRZ072D09D423S	Proprieta'	1/1	

Sotto Stazione Utente - SSU

Ufficio provinciale di: TRAPANI Territorio

Situazione aggiornata al : 19/11/2021

Immobile selezionato

Catasto: **Terreni** Comune: **MARSALA** Codice: **E974**

Foglio: **138** Particella: **150**

Immobili individuati: **3**

Elenco Immobili Porzioni

Foglio	Particella	Sub	Porz	Qualità	Classe	ha	are	ca	Reddito dominicale	Reddito agrario
138	150		A	ULIVETO	01	2	36	10	Euro:213,39 (*)	Euro:134,13
138	150		B	ULIVETO	01		71	60	Euro:64,71 (*)	Euro:40,68
138	150		C	PASCOLO	01	2	21	5	Euro:34,25 (*)	Euro:13,70

Ufficio provinciale di: TRAPANI Territorio

Situazione aggiornata al : 19/11/2021

Immobile selezionato

Catasto: **Terreni** Comune: **MARSALA** Codice: **E974**

Foglio: **138** Particella: **150**

Elenco Intestati

	Nominativo o denominazione	Codice fiscale	Titolarità	Quota	Altri dati
<input checked="" type="radio"/>	BASIRICO' ORAZIO nato a ERICE (TP) il 09/04/1972	BSRRZ072D09D423S	Proprietà	1/1	

Ufficio provinciale di: TRAPANI Territorio

Situazione aggiornata al : 19/11/2021

Immobile selezionato

Catasto: **Terreni** Comune: **MARSALA** Codice: **E974**

Foglio: **138** Particella: **17**

Immobili individuati: **3**

Elenco Immobili Porzioni

Foglio	Particella	Sub	Porz	Qualità	Classe	ha	are	ca	Reddito dominicale	Reddito agrario
138	17		AA	ULIVETO	01	2	4	72	Euro:185,03 (*)	Euro:116,30
138	17		AB	VIGNETO	03			1	Euro:0,01 (*)	Euro:0,01
138	17		AC	PASCOLO	02			57	Euro:0,06 (*)	Euro:0,04

Ufficio provinciale di: TRAPANI Territorio

Situazione aggiornata al : 19/11/2021

Immobile selezionato

Catasto: **Terreni** Comune: **MARSALA** Codice: **E974**
Foglio: **138** Particella: **17**

Elenco Intestati

	Nominativo o denominazione	Codice fiscale	Titolarità	Quota	Altri dati
<input checked="" type="radio"/>	BASIRICO' ORAZIO nato a ERICE (TP) il 09/04/1972	BSRRZ072D09D423S	Proprietà	1/1	

Cavidotto AT 220kW interrato

Ufficio provinciale di: TRAPANI Territorio

Situazione aggiornata al : 19/11/2021

Immobile selezionato

Catasto: **Terreni** Comune: **MARSALA** Codice: **E974**
Foglio: **138** Particella: **17**
Immobili individuati: **3**

Elenco Immobili Porzioni

Foglio	Particella	Sub	Porz	Qualità	Classe	ha	are	ca	Reddito dominicale	Reddito agrario
138	17		AA	ULIVETO	01	2	4	72	Euro:185,03 (*)	Euro:116,30
138	17		AB	VIGNETO	03			1	Euro:0,01 (*)	Euro:0,01
138	17		AC	PASCOLO	02			57	Euro:0,06 (*)	Euro:0,04

Ufficio provinciale di: TRAPANI Territorio

Situazione aggiornata al : 19/11/2021

Immobile selezionato

Catasto: **Terreni** Comune: **MARSALA** Codice: **E974**
Foglio: **138** Particella: **17**

Elenco Intestati

	Nominativo o denominazione	Codice fiscale	Titolarità	Quota	Altri dati
<input checked="" type="radio"/>	BASIRICO' ORAZIO nato a ERICE (TP) il 09/04/1972	BSRRZ072D09D423S	Proprieta'	1/1	

Ufficio provinciale di: TRAPANI Territorio

Situazione aggiornata al : 19/11/2021

Dati della ricerca

Catasto: **Terreni**
Comune di: **MARSALA** Codice: **E974**
Foglio: **189** Particella: **497**
Immobili individuati: **1**

Elenco Immobili

	Foglio	Particella	Sub	Qualità	Classe	ha	are	ca	Reddito dominicale	Reddito agrario	Partita	Porzioni
<input checked="" type="radio"/>	189	497		VIGNETO	3	0	72	8	Euro: 67,01	Euro: 27,92		

Ufficio provinciale di: TRAPANI Territorio

Situazione aggiornata al : 19/11/2021

Immobile selezionato

Catasto: **Terreni** Comune: **MARSALA** Codice: **E974**
Foglio: **189** Particella: **497**

Elenco Intestati

	Nominativo o denominazione	Codice fiscale	Titolarità	Quota	Altri dati
<input checked="" type="radio"/>	METORA S.R.L. con sede in MILANO (MI)	05354820960	Proprieta'	1/1	

Ufficio provinciale di: TRAPANI Territorio

Situazione aggiornata al : 26/11/2021

Dati della ricerca

Catasto: **Terreni**
Comune di: **MARSALA** Codice: **E974**
Foglio: **189** Particella: **490**
Immobili individuati: **1**

Elenco Immobili

	Foglio	Particella	Sub	Qualità	Classe	ha	are	ca	Reddito dominicale	Reddito agrario	Partita	Porzioni 
<input checked="" type="radio"/>	189	490		VIGNETO	3	0	57	70	Euro: 53,64	Euro: 22,35		

Ufficio provinciale di: TRAPANI Territorio

Situazione aggiornata al : 06/10/2021

Immobile selezionato

Catasto: **Terreni** Comune: **MARSALA** Codice: **E974**
Foglio: **189** Particella: **490**

Elenco Intestati

	Nominativo o denominazione	Codice fiscale	Titolarità	Quota	Altri dati
<input checked="" type="radio"/>	FW TURNA S.R.L. con sede in MILANO (MI)	08225740961	Proprieta'	1/1	

SE PAR 2 + ampliamento

Ufficio provinciale di: TRAPANI Territorio

Situazione aggiornata al : 19/11/2021

Dati della ricerca

Catasto: **Terreni**
Comune di: **MARSALA** Codice: **E974**
Foglio: **189** Particella: **497**
Immobili individuati: 1

Elenco Immobili

	Foglio	Particella	Sub	Qualità	Classe	ha	are	ca	Reddito dominicale	Reddito agrario	Partita	Porzioni
<input checked="" type="radio"/>	189	497		VIGNETO	3	0	72	8	Euro: 67,01	Euro: 27,92		

Ufficio provinciale di: TRAPANI Territorio

Situazione aggiornata al : 19/11/2021

Dati della ricerca

Catasto: **Fabbricati**
Comune di: **MARSALA** Codice: **E974**
Foglio: **189** Particella: **496**
Immobili individuati: 1

Elenco Immobili

	Foglio	Particella	Sub	Indirizzo	Zona cens	Categoria	Classe	Consistenza	Rendita	Partita	Altri Dati
<input checked="" type="radio"/>	189	496		CONTRADA SAN NICOLA n. SNC Piano T	002	D01			R.Euro:6836,18		

Ufficio provinciale di: TRAPANI Territorio

Situazione aggiornata al : 06/10/2021

Immobile selezionato

Catasto: **Fabbricati** Comune: **MARSALA** Codice: **E974**
Foglio: **189** Particella: **496**

Elenco Intestati

	Nominativo o denominazione	Codice fiscale	Titolarità	Quota	Altri dati
<input checked="" type="radio"/>	METORA S.R.L. con sede in MILANO (MI)	05354820960	Proprieta'	1/1	

Ufficio provinciale di: TRAPANI Territorio

Situazione aggiornata al : 26/11/2021

Dati della ricerca

Catasto: **Terreni**

Comune di: **MARSALA** Codice: **E974**

Foglio: **189** Particella: **490**

Immobili individuati: **1**

Elenco Immobili

	Foglio	Particella	Sub	Qualità	Classe	ha	are	ca	Reddito dominicale	Reddito agrario	Partita	Porzioni
<input checked="" type="radio"/>	189	490		VIGNETO	3	0	57	70	Euro: 53,64	Euro: 22,35		

Ufficio provinciale di: TRAPANI Territorio

Situazione aggiornata al : 06/10/2021

Immobile selezionato

Catasto: **Terreni** Comune: **MARSALA** Codice: **E974**

Foglio: **189** Particella: **490**

Elenco Intestati

	Nominativo o denominazione	Codice fiscale	Titolarità	Quota	Altri dati
<input checked="" type="radio"/>	FW TURNA S.R.L. con sede in MILANO (MI)	08225740961	Proprieta'	1/1	

FOGLI DI MAPPA

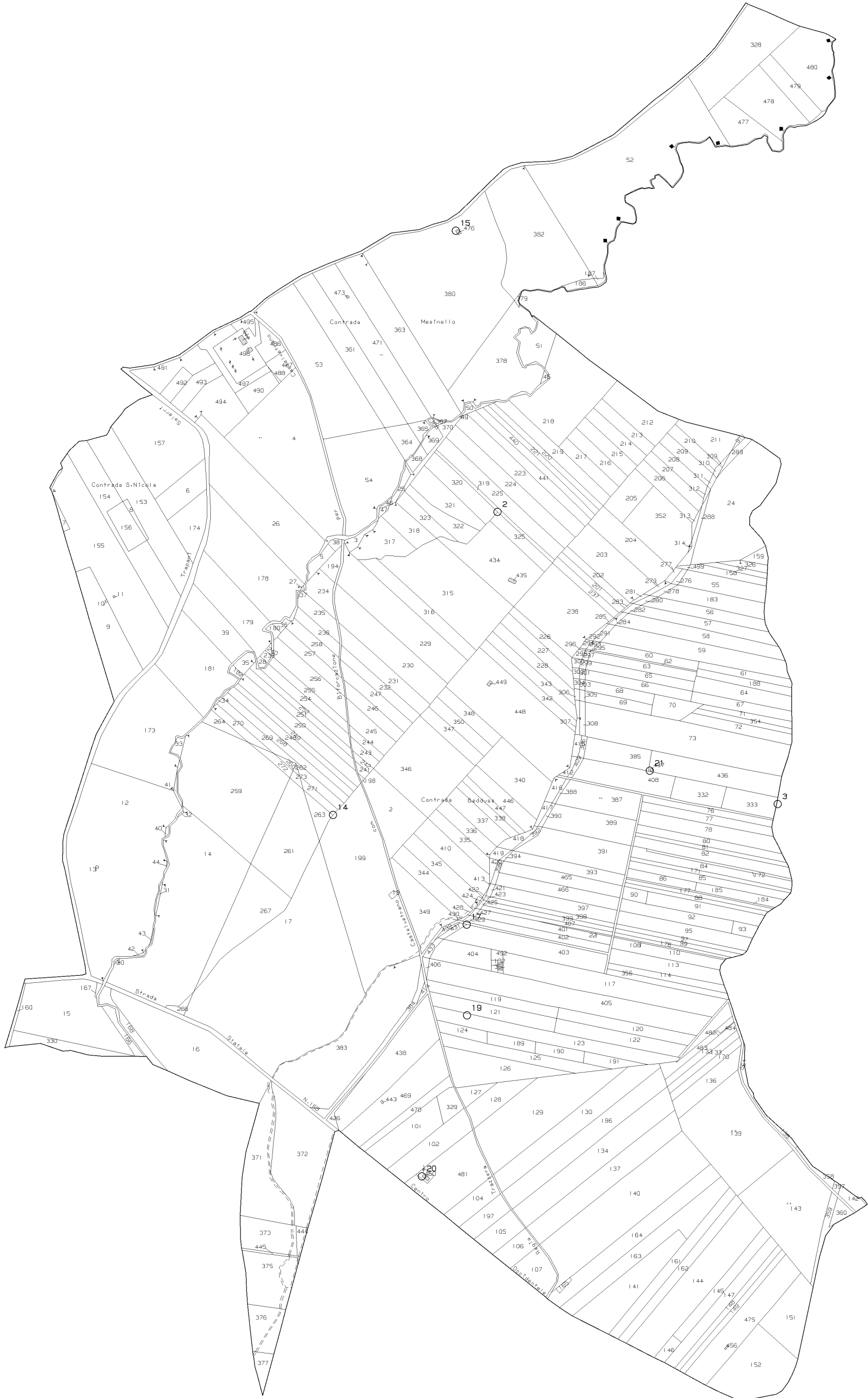





N=6800

E=1400

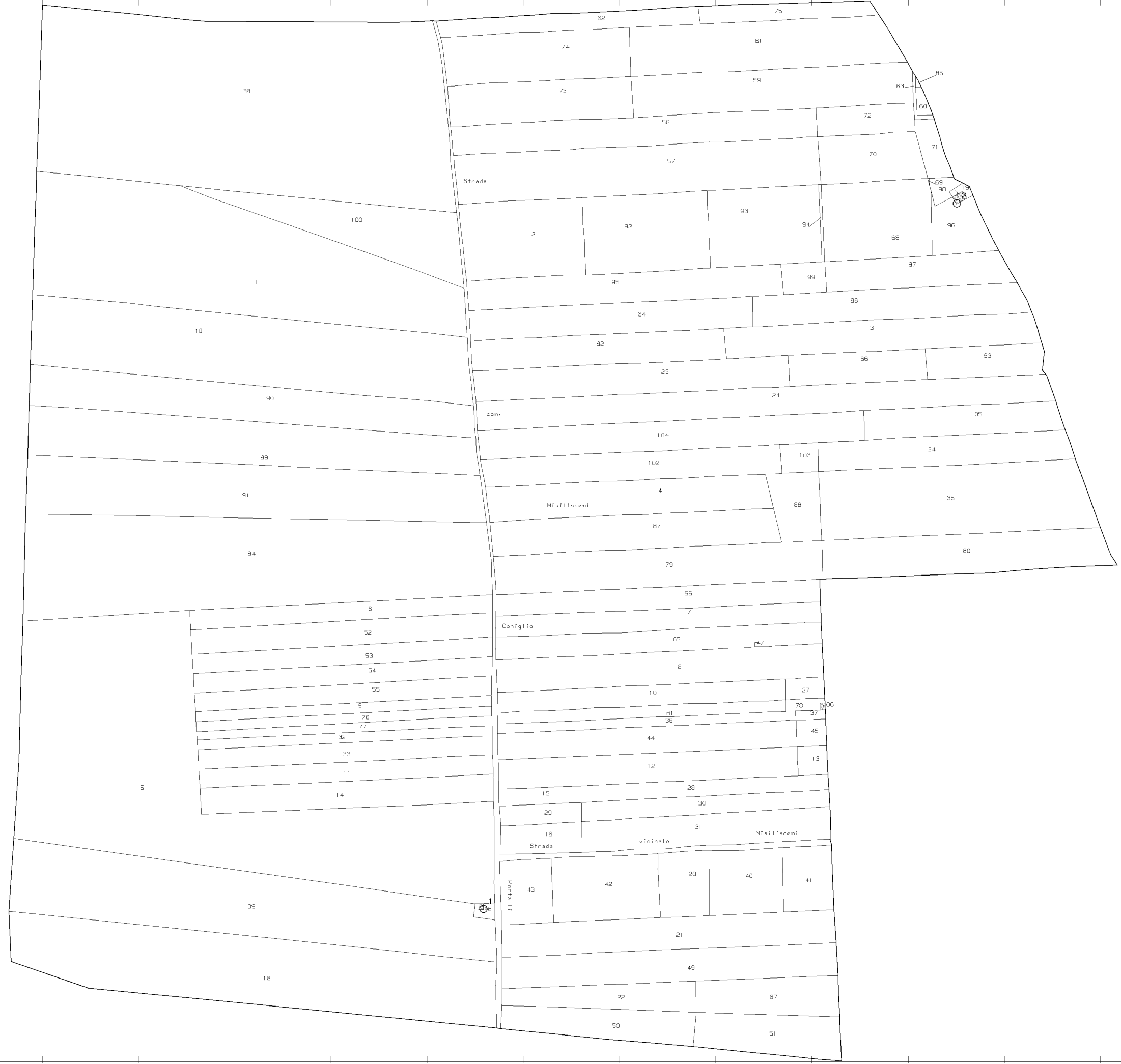

N=7400

E=3700

15-Ott-2021 13:13:20

Protocollo pratica T199725/2021

Scala originale: 1:2000
Dimensione cornice: 1552.000 x 1104.000 metri

Comune: (TP) MISILISCEMI
Foglio: 58

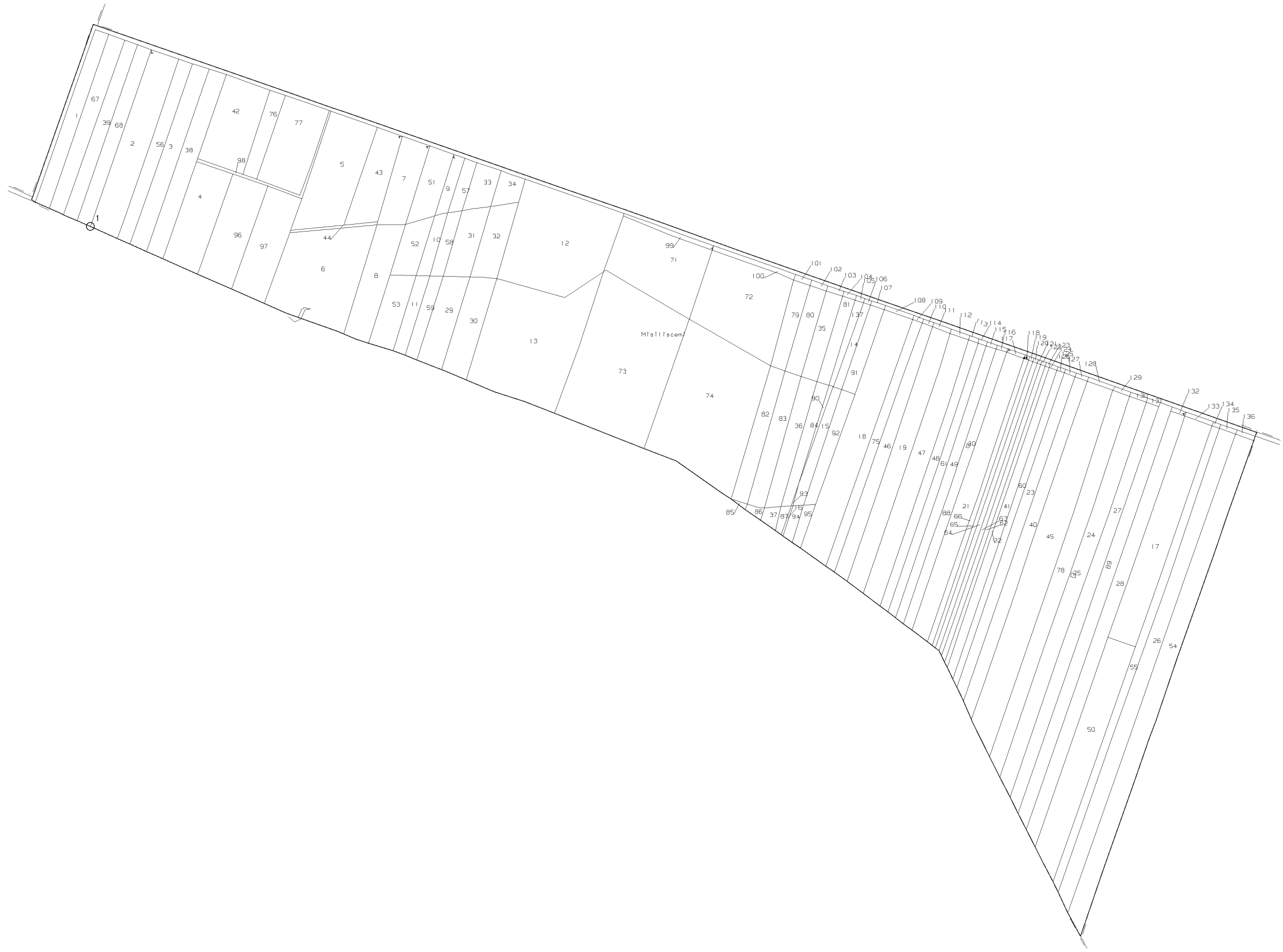

N=6300

E=2400

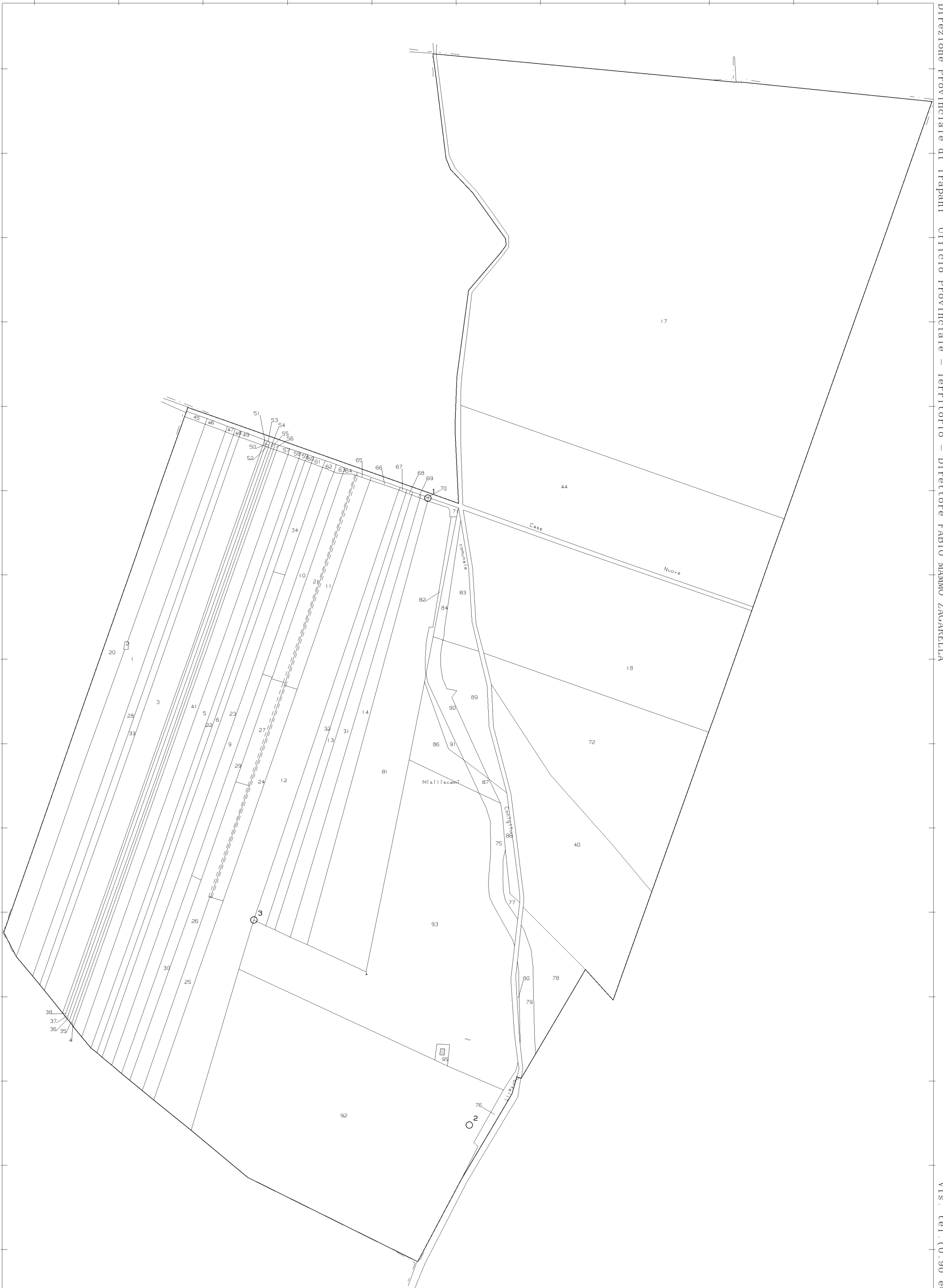



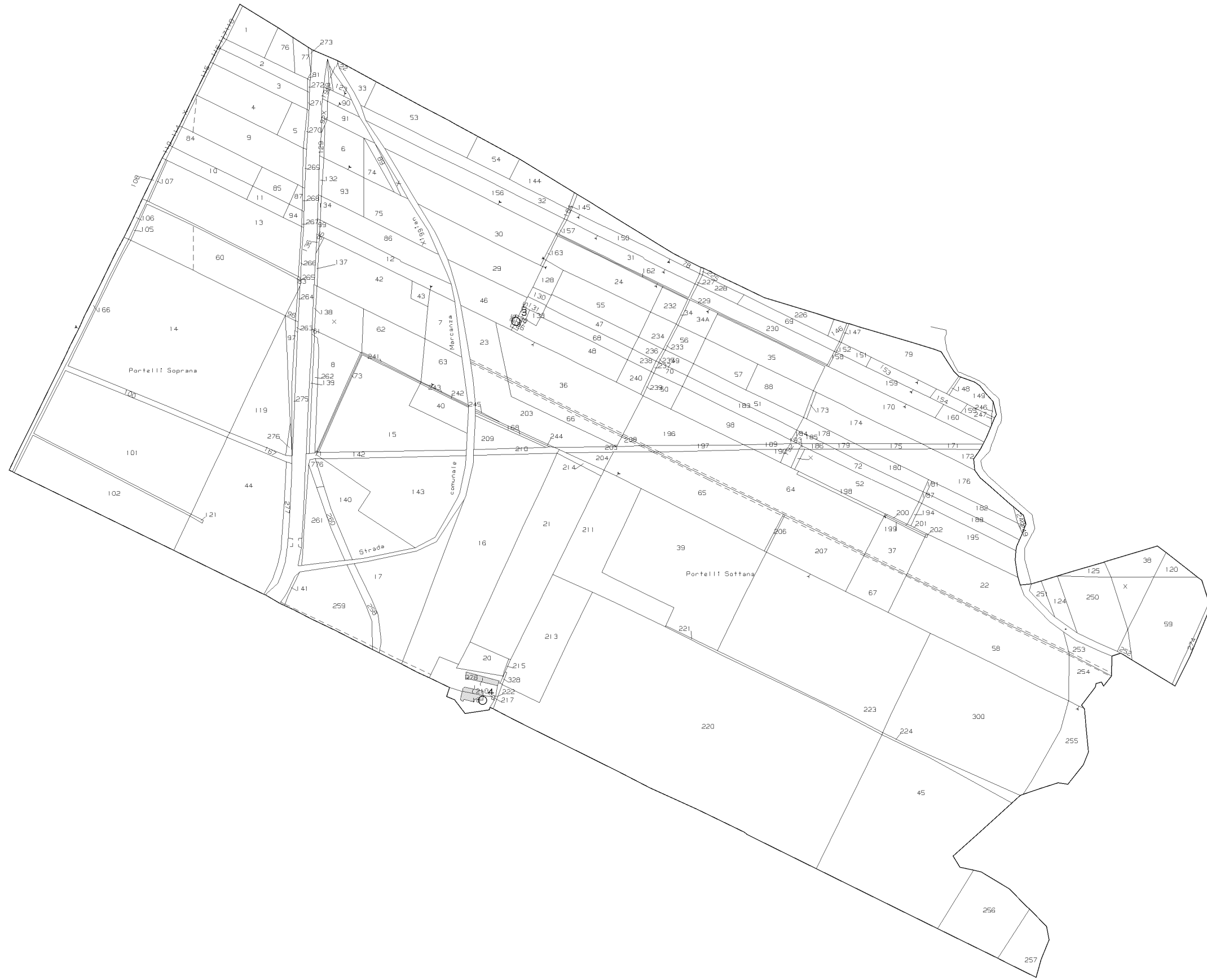

N=4300

E=5200



N=3800

E=5300

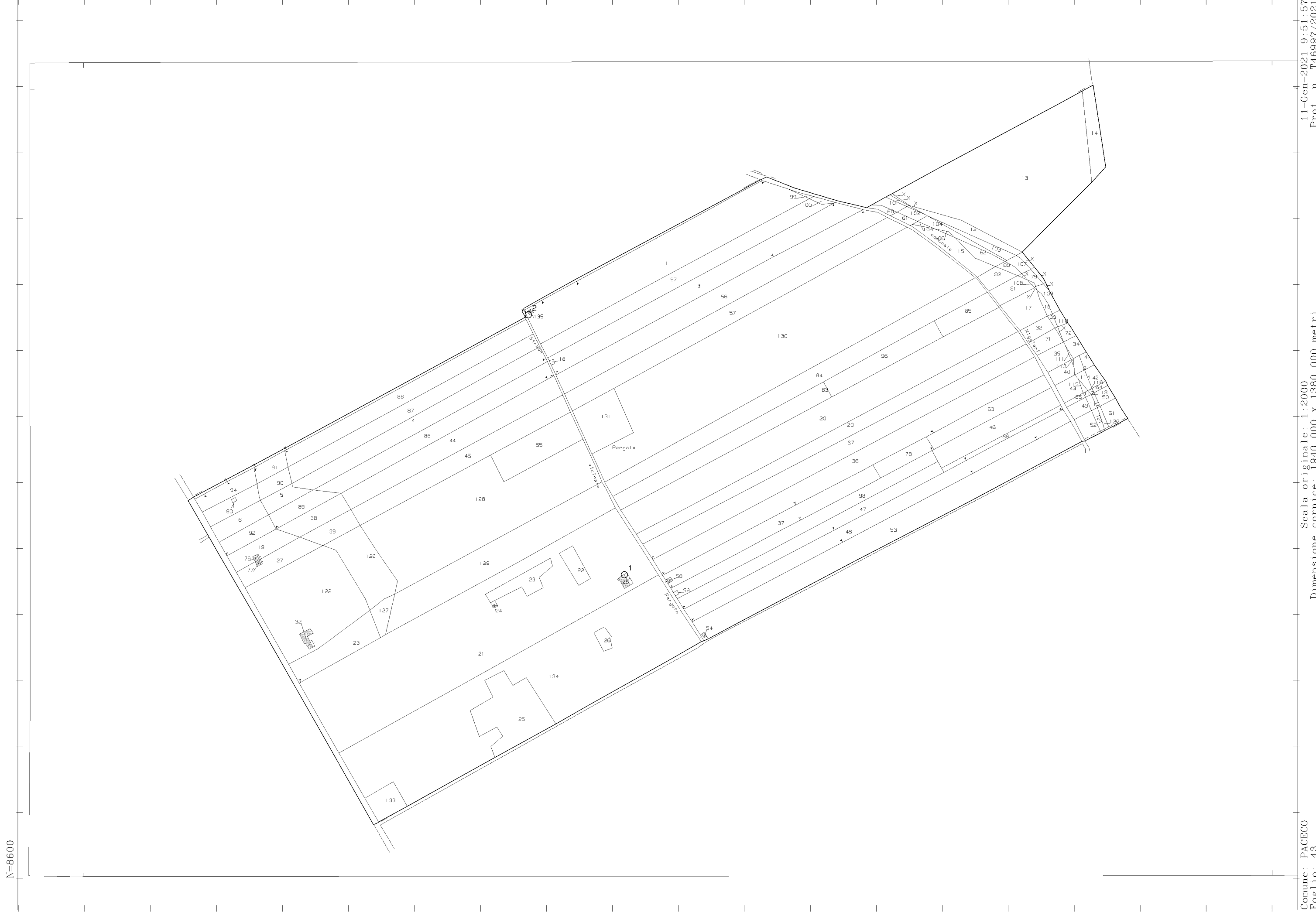

N=8300

E=5200

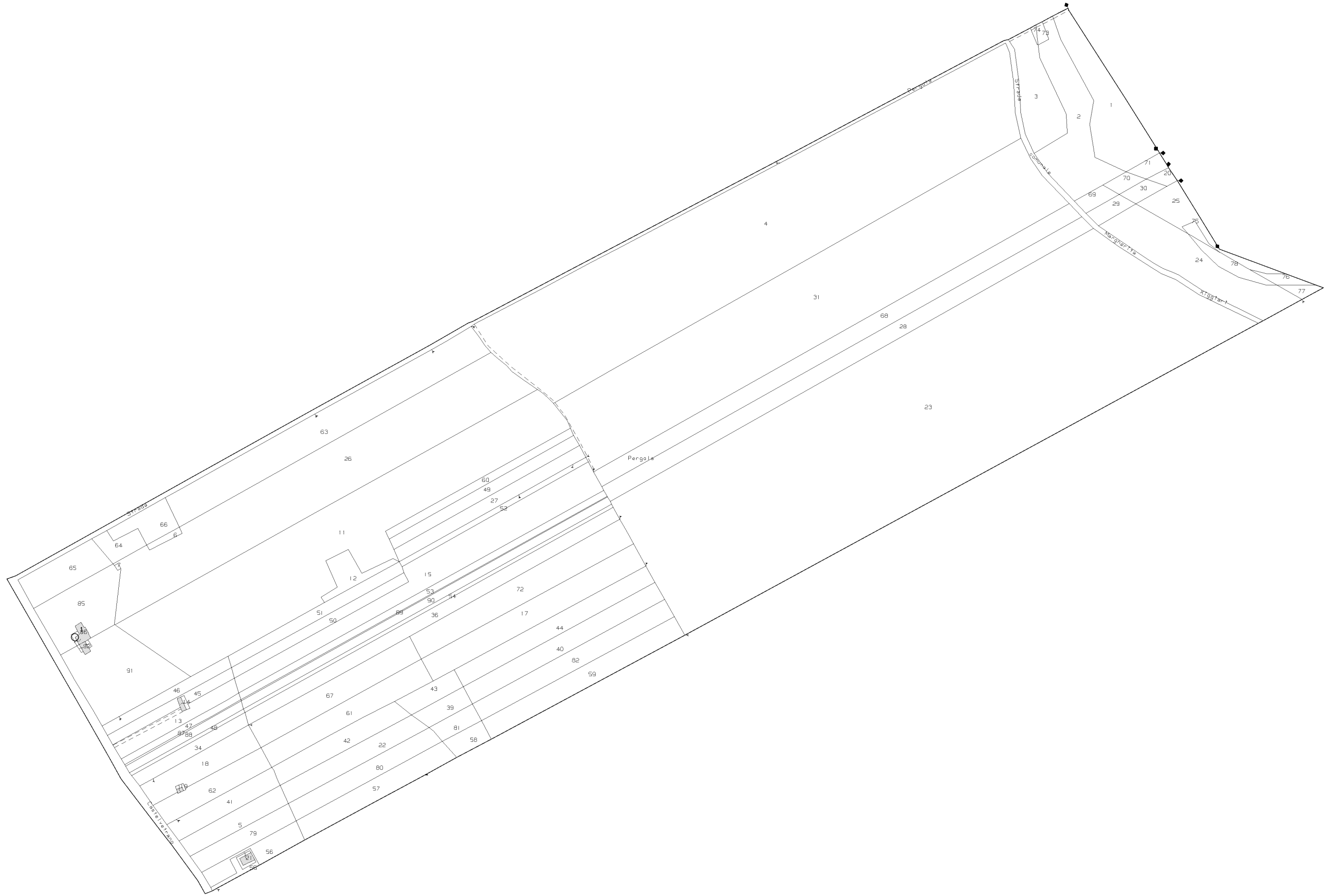

19-Ott-2021 13:20:47

Protocollo pratica T225559/2021

Scala originale: 1:2000
Dimensione cornice: 1552.000 x 1104.000 metri

Comune: (TP) PACECO
Foglio: 44

N=6700

E=5400

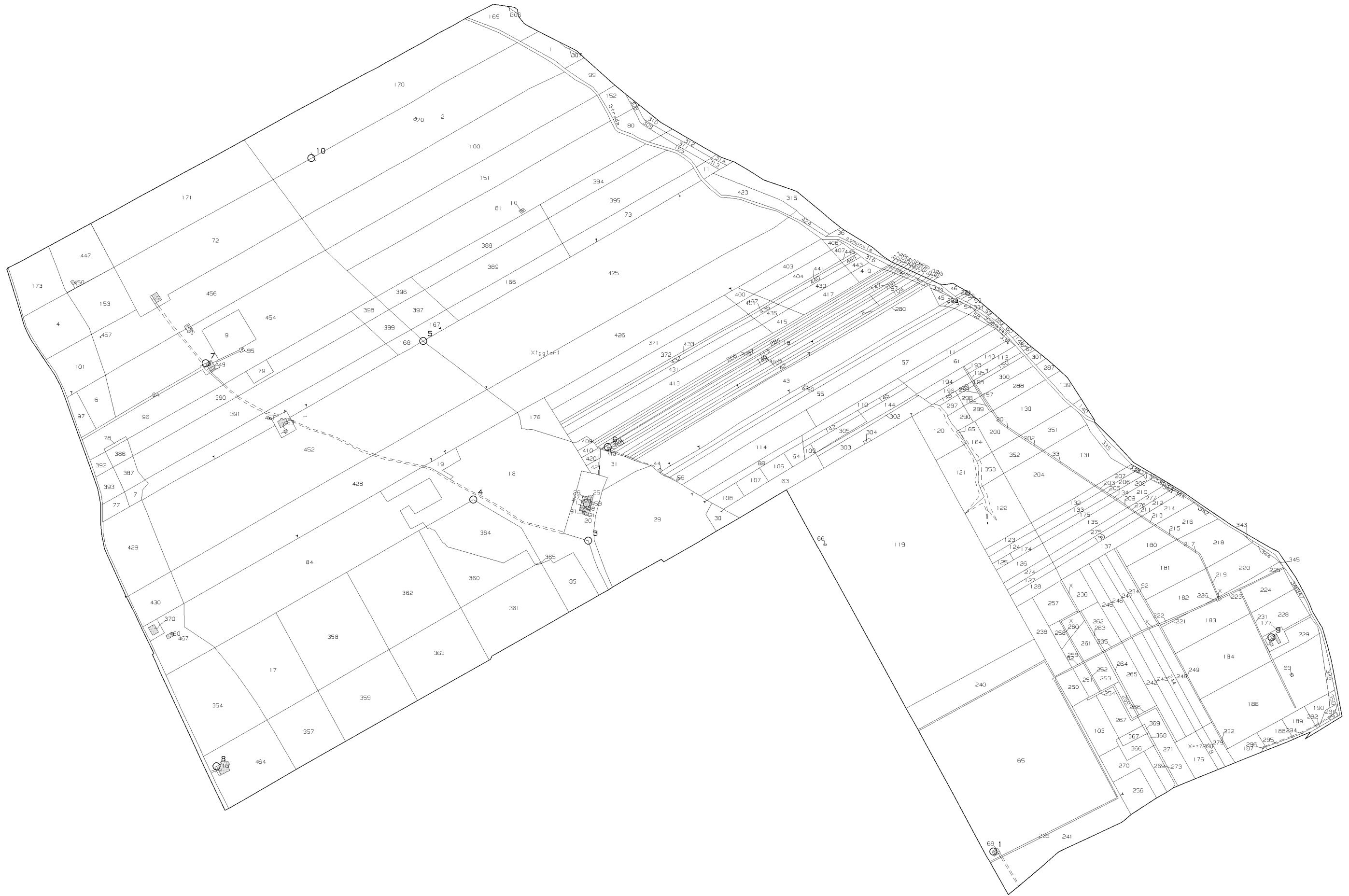

19-Ott-2021 13:21:41
Protocollo pratica T225974/2021

Scala originale: 1:4000
Dimensione cornice: 3492.000 x 2484.000 metri

Comune: (TP) PACECO
Foglio: 45



E=5900

N=8200

Direzione Provinciale di Trapani Ufficio Provinciale - Territorio - Direttore FRANCESCO FILIPPO TICANO



Vis. tel. (0.90 euro)

N=5000



E=5300

Scala originale: 1:2000
Dimensione cornice: 1940.000 x 1380.000 metri

Comune: PACECO
Foglio: 49

N=4700

E=6900



25-Ott-2021 10:43:57
Protocollo pratica T103226/2021

Scala originale: 1:4000
Dimensione cornice: 3880.000 x 2760.000 metri

Comune: (TP) TRAPANI
Foglio: 244



N=3900

E=6800

27-lug-2021 15:54:50
Prot. n. T279189/2021

Scala originale: 1:2000
Dimensione cornice: 1940.000 x 1380.000 metri

Comune: TRAPANI
Foglio: 258



N=1900

E=7400

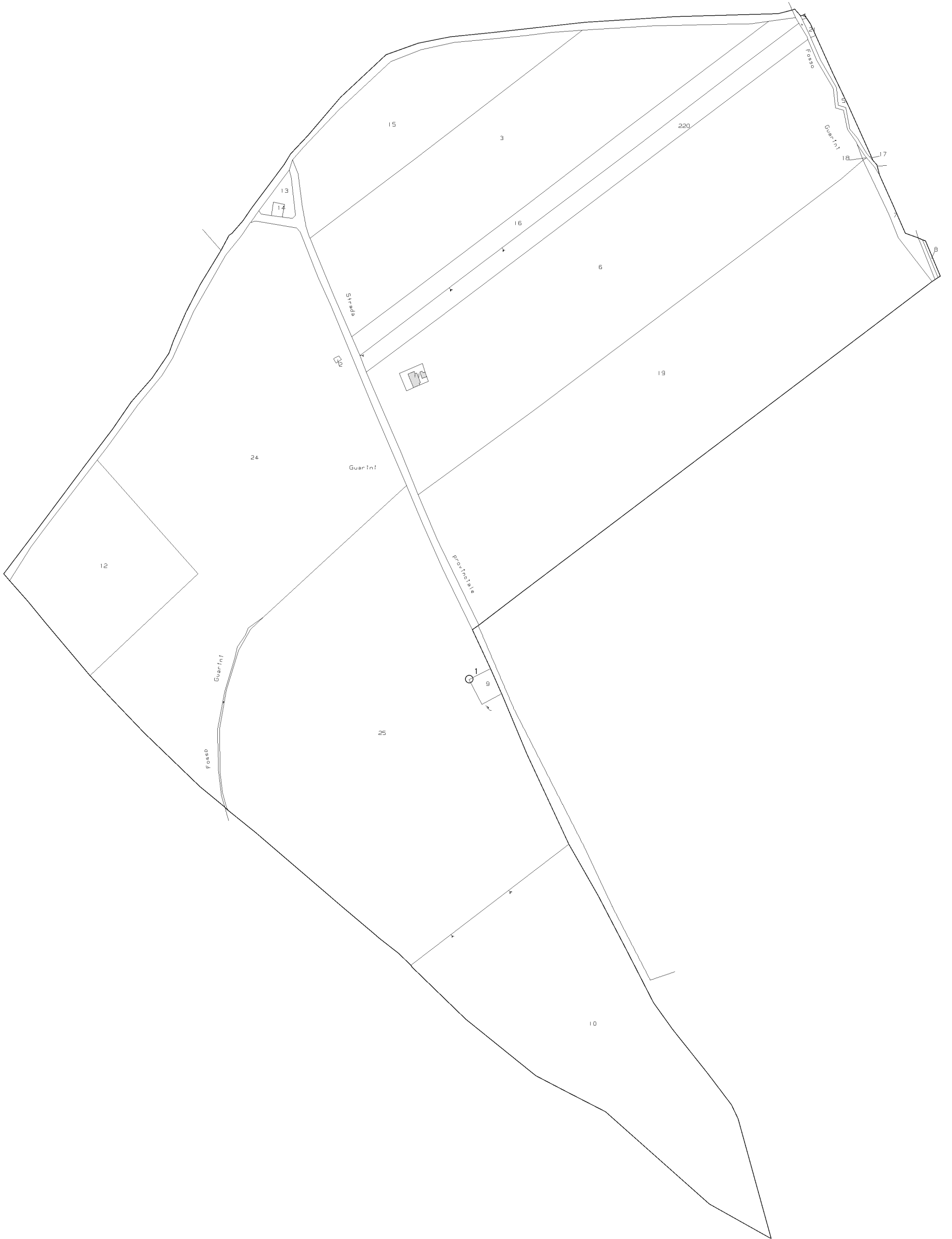



N=1000

E=9500



