UNIONE EUROPEA
REPUBBLICA ITALIANA
Regione Siciliana
Assessorato Regionale dell'Energia e dei Servizi di Pubblica Utilità
Dipartimento Regionale dell' Energia

Asse Prioritario IV "Energia Sostenibile e Qualità della Vita" Azione 4.1.1. "Promozione dell'eco-efficienza e riduzione di consumi di energia primaria negli edifici e strutture pubbliche - Interventi di Efficientamento energetico di cui al D.G. n. 519 del 03/06/2019

Progetto esecutivo per la riqualificazione energetica degli immobili di cui al D.D.G n. 519 del 03/06/2019

Oggetto dell'intervento

Pala Regione - sito a Catania in via Beato Bernardo n.3, 5 e 7

Tav.	Scala	Elaborato
7.2	1:100	*Planimetria Piano Primo Interrato* *Stato di Progetto*

Responsabile Unico del Procedimento
Dott. Ing. Mario Brandaleone

Progettista
Dr. Geom. Santo Bottone

SANTO BOTTONE
Firmato digitalmente da SANTO BOTTONE
Data: 2022.02.14 12:18:09 +01'00'

Energy Manager
Dr. Ing. Roberto Bennasardo

VISTI E APPROVAZIONI

AGGIORNAMENTI E REVISIONI					
03					
02					
01					
00	GIUGNO 2021	Emissione			
REVISIONI	DATA	MOTIVO			
DISEGNATO:		CONTROLLATO:		APPROVATO:	
DATA	FIRMA	DATA	FIRMA	DATA	FIRMA

Pianta Piano Primo Interrato

Scala 1:100

Orientamento

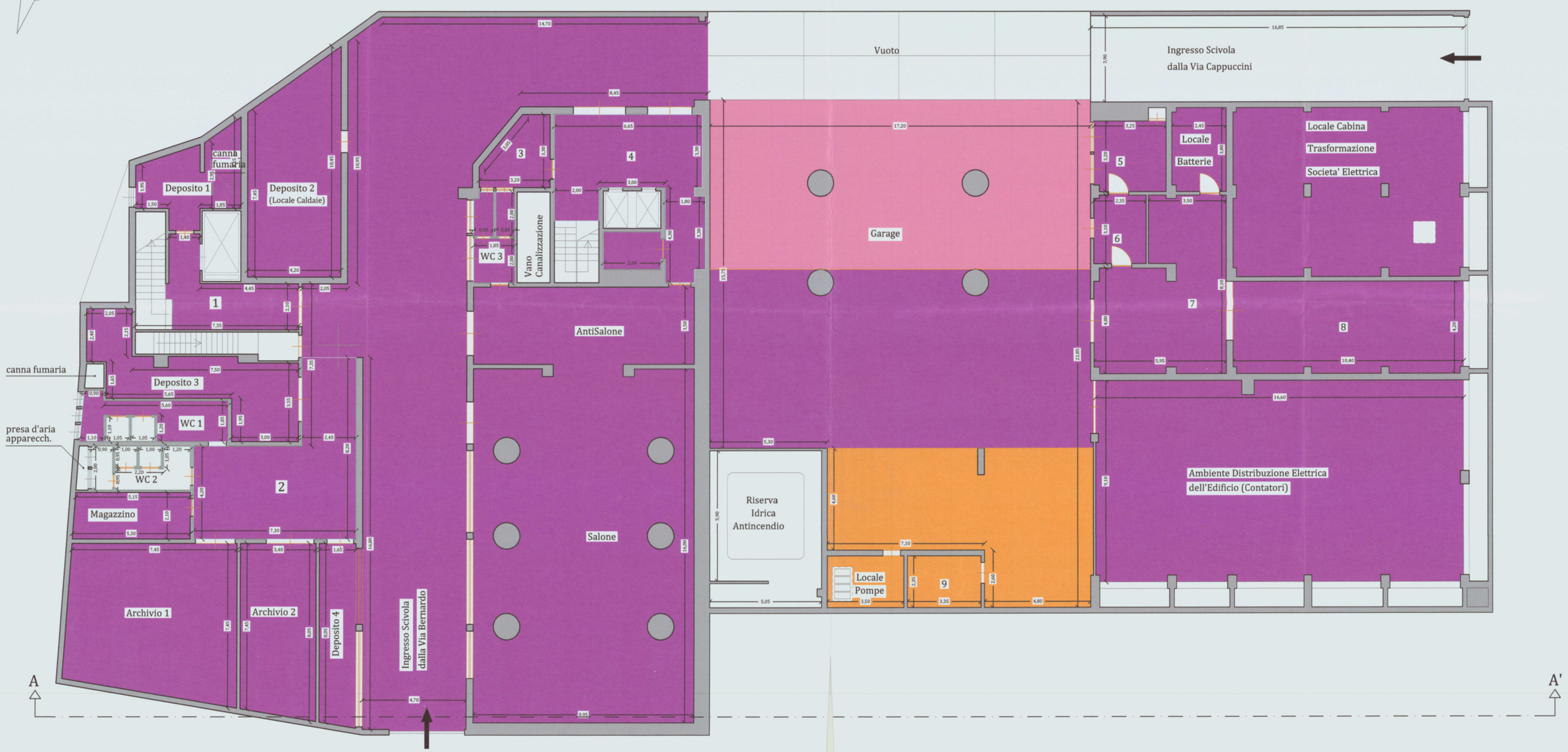

SUPERFICI

Locale 1	mq	15,33
Locale 2	mq	40,53
Locale 3	mq	8,26
Locale 4	mq	12,32
Locale 5	mq	10,81
Locale 6	mq	7,25
Locale 7	mq	39,16
Locale 8	mq	43,38
Locale 9	mq	7,81
Deposito 1	mq	14,58
Deposito 2	mq	37,53
Deposito 3	mq	25,80
Deposito 4	mq	13,54
Archivio 1	mq	52,02
Archivio 2	mq	26,36
Magazzino	mq	10,98
Anti salone	mq	34,83
Salone	mq	159,45
WC 1	mq	12,25
WC 2	mq	8,40
WC 3	mq	7,25
Riserva idrica	mq	35,52
Locale pompe	mq	8,17
Garage	mq	338,87
Locale batterie	mq	9,21
Locale contatori	mq	149,47

Altezze ambienti

4,75
4,45
4,25
4,15
4,05
3,65
3,25
3,05
2,90
2,70
2,35