REPUBBLICA ITALIANA

Regione Siciliana
Presidenza della Regione Siciliana
Autorità di Bacino del Distretto Idrografico della Sicilia

Servizio 2 "ASSETTO DEL TERRITORIO"
Unità Operativa .2.1

Aggiornamento del Piano Stralcio di Bacino
per l'Assetto Idrogeologico (P.A.I.)
(Art. 68 commi 4bis e 4 ter del D.Lgs. 3 Aprile 2006, n. 152 e ss. mm. ii.)

Conferenza Operativa del 10/03/2022
(Art.3, comma 3 L.R. n. 8 del 08/05/2018)
Delibera n. 79 del 16/03/2022

Bacino Idrografico del Fiume Eleuterio (037) e Area tra i bacini
del F. Eleuterio e del F. Oreto (038)
Bacino idrografico del Fiume Belice (057)

GEOMORFOLOGIA

COMUNE DI SANTA CRISTINA GELA

CTR N. 608010 - SCALA 1:10.000
CARTA DEL RISCHIO

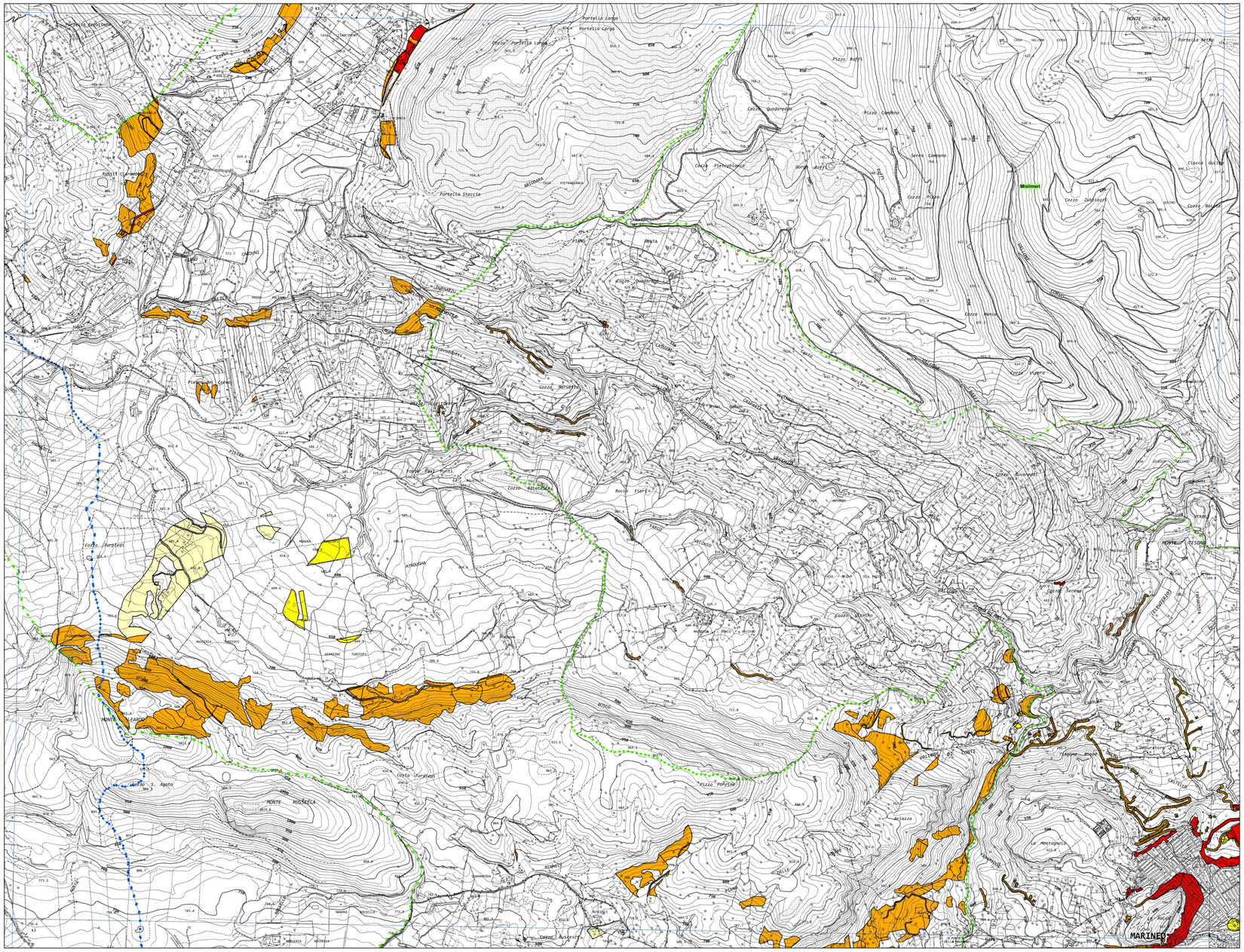
MONTE GULINO
Portella Lerga
Portella Stoccia
Mulinari
Cozzo Zubbisazzi
Cozzo Balestra
Cozzo Burrotta
Cozzo Mandrazzo
Cozzo Mavaccu
Cozzo Marchio
Cozzo Turrisi
Cozzo Lucchese
Cozzo Bellavista
Rocca Flara
Piano Grande
Piano Mavaccu
Piano Marchio
Piano Turrisi
Piano Lucchese
Piano Bellavista
Piano Stoccia
Piano Lerga
Piano Zubbisazzi
Piano Balestra
Piano Burrotta
Piano Mandrazzo
Piano Rocca Flara
Piano Cozzo Marchio
Piano Cozzo Turrisi
Piano Cozzo Lucchese
Piano Cozzo Bellavista
Piano Cozzo Mandrazzo
Piano Cozzo Burrotta
Piano Cozzo Balestra
Piano Cozzo Zubbisazzi
Piano Cozzo Mavaccu
Piano Cozzo Stoccia
Piano Cozzo Lerga
Piano Cozzo