

REPUBBLICA ITALIANA
Regione Siciliana
Presidenza della Regione Siciliana
Autorità di Bacino del Distretto Idrografico della Sicilia

Servizio 2 "ASSETTO DEL TERRITORIO"
Unità Operativa 2.1

Aggiornamento del Piano Stralcio di Bacino
per l'Assetto Idrogeologico (P.A.I.)
(Art. 68 commi 4 bis e 4 ter del D.Lgs. 3 Aprile 2006, n. 152 e ss. mm. ii.)

Conferenza Operativa del 10/03/2022
(Art.3, comma 3 L.R. n. 8 del 08/05/2018)

Delibera n. 67 del 16/03/2022

Bacino Idrografico del F. Gela ed Area tra F. Gela e F. Acate (077);
Bacino Idrografico del F. Acate (078)

GEOMORFOLOGIA

COMUNE DI: NISCEMI

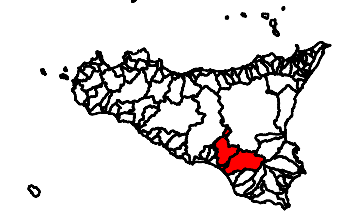

CTR N.644050 - SCALA 1:10.000
CARTA DEL RISCHIO

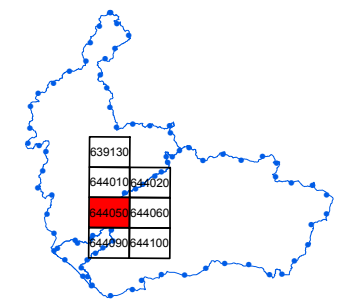

LEGENDA

LIVELLI DI RISCHIO

- R1 moderato
- R2 medio
- R3 elevato
- R4 molto elevato

- Limite bacino idrografico
- Limite area territoriale
- Limite comunale

