



Unione Europea
REPUBBLICA ITALIANA
Regione Siciliana
Assessorato Regionale delle Infrastrutture e della Mobilità
Dipartimento Regionale Tecnico
UFFICIO REGIONALE DEL GENIO CIVILE
SERVIZIO DI TRAPANI

U. O. 3 - Concessioni e Autorizzazioni: Acque - Impianti elettrici

Codice fiscale 80012000826

AVVISO

(pubblicato ai sensi dell'art. 111 del T.U. 11/12/1933 n. 1775)

Il sottoscritto Ingegnere Capo dell'Ufficio del Genio Civile di Trapani;

VISTA l'istanza pervenuta in data 05/04/2022, assunta al protocollo di questo Ufficio al n. 51344 con la quale la Società "**e-distribuzione S.p.A.**", con sede in Via Ombrone n.2 del Comune di Roma – P. IVA 05779711000, ha chiesto, ai sensi dell'art. 111 del T.U. 11/12/1933 n. 1775, l'autorizzazione per la realizzazione e l'esercizio di linee elettriche in BT e MT nonché delle relative opere connesse necessarie per l'allacciamento di una nuova fornitura in località **Morticello** del Comune di **Alcamo**;

VISTA la nota n. 59476 del 20/04/2022 con la quale questo Ufficio ha chiesto la documentazione necessaria per l'ammissione ad istruttoria della suindicata istanza;

VISTA la nota pervenuta in data 12/07/2022, assunta al protocollo di questo Ufficio al n. 100096 con la quale la Società "**e-distribuzione S.p.A.**" ha inoltrato la documentazione di cui sopra;

VISTO il progetto allegato all'istanza di che trattasi dal quale si evince che le particelle interessate dalla realizzazione delle opere in argomento sono quelle descritte nell'allegata tavola 1 contenente il "*piano particellare di esproprio relativo ai Fogli di mappa n. 73-74-89-72 del Comune di Alcamo*";

VISTO il T.U. 11/12/1933 n. 1775 concernente le disposizioni sulle acque e sugli impianti elettrici;

AVVISA

Il pubblico della presentazione della suddetta istanza.

L'originale della stessa ed il progetto allegato sono depositati presso l'Ufficio del Genio Civile di Trapani per quindici giorni consecutivi a decorrere dalla data di pubblicazione e potranno essere messi a disposizione di chiunque ne abbia interesse previo accordo da prendere col funzionario incaricato mediante appuntamento da concordare a mezzo telefono, mail (maurizio.morselli@regione.sicilia.it) o a mezzo pec istituzionale.

Detto avviso sarà pubblicato dal **14/09/2022** per quindici giorni consecutivi, sia all'Albo Pretorio del Comune di **Alcamo** sia all'Albo Pretorio on-line di questo Ufficio.

A norma dell'art. 111 del succitato T.U., le osservazioni e le opposizioni cui potrà essere vincolata la sopramenzionata autorizzazione dovranno essere presentate entro trenta giorni dalla suddetta data.

Trapani, li **06/09/2022**

Prot. n.**121119**

II.EE./1655

F.to Il Funzionario Direttivo
Geom. Maurizio Morselli

F.to Il Dirigente Responsabile dell'U.O. 3
(Ing. Giuseppe Marino)

F.to L'INGEGNERE CAPO
(Ing. Salvatore Caruso)

Si allega: Tavola 1 contenente il “piano particellare di esproprio relativo ai Fogli di mappa n. 73-74-89-72 del Comune di Alcamo”

Divisione Infrastrutture e Reti - Area Regionale Sicilia
Progettazione Lavori e Autorizzazioni
Palermo

OGGETTO: Realizzazione di un nuovo elettrodotto composto da un tratto di linea MT a 20kV e da un tratto di linea BT a 400V interrati , oltre alla posa di nuova Cabina elettrica di Trasformazione MT/BT del tipo Box (DG2061) e la posa di n.° 2 armadietti stradali, da realizzarsi nei pressi della C.da Morticello del Comune di Alcamo (TP), al fine di soddisfare la richiesta di fornitura di energia elettrica del cliente "SQUIZZATO ROBERTA " - N.C. 938945411

Iter Ardesia: 2491416

PIANO TECNICO
TAV. 1

ALLEGATI :

- Relazione Tecnica Descrittiva;
- Stralcio I.G.M. - scala 1:25.000;
- Stralcio C.T.R. - scala 1:10.000;
- Stralcio Carta dei Vincoli Regimi Normativi - scala 1:25.000;
- Stralcio Carta dei Vincoli Beni Paesaggistici - scala 1:25.000;
- Stralcio Vincolo ZPS e SIC - scala 1:10.000;
- Stralcio Vincolo Idrogeologico - scala 1:10.000;
- Stralcio Vincolo Parchi e Riserve - scala 1:10.000;
- Stralcio P.A.I. (Carta dei Dissesti) - scala 1:10.000;
- Stralcio P.A.I. (Carta della Pericolosità e del Rischio Geomorfologico) - scala 1:10.000;
- Stralcio P.A.I. (Carta della Pericolosità idraulica per fenomeni di esondazione) - scala 1:10.000;
- Stralcio P.A.I.(Carta del Rischio idraulico per fenomeni di esondazione) - scala 1:10.000;
- Elenco ditte e Visure;
- Schede Enel .

DISEGNATO	RILEVATO	PROGETTO	SCALA	PRAT. N.	DATA
Geom. Francesco Marino			Vedi Allegati	2491416	



Signed by Benedetto La Monica

on 2024-02-15 15:28:04 CEST

	RELAZIONE TECNICA DESCRITTIVA	Linea MT/BT Interrata e posa Cabina e Armadietti Stradale All.to Squizzato Roberta
---	--	---

PREMESSA

La società e-distribuzione S.p.A. , al fine di migliorare il servizio elettrico riducendo le interruzione e di consentire l'allacciamento alla rete elettrica del Cliente " Squizzato Roberta" , dovrà eseguire la realizzazione di nuovo elettrodotto composto da un tratto MT a 20 Kv e da un tratto BT a 400 V interrati , oltre la posa di una nuova cabina elettrica di trasformazione MT/BT del tipo Box (DG2061) e la posa di n.° 2 armadietti stradali, da realizzarsi nei pressi della C.da Morticello del Comune di Alcamo (TP), come meglio evidenziato negli elaborati grafici.

CLASSIFICAZIONE DELLE LINEE

Linee di 1° classe : Linee di trasporto o distribuzione di energia elettrica con tensione nominale inferiore o uguale a 1.000V e linee per illuminazione pubblica in serie con tensione nominale inferiore o uguale a 5.000 V ;

Linee di 2° classe : linee di linee di trasporto o distribuzione di energia elettrica con tensione nominale superiore a 1000V e inferiore o uguale a 30.000 V o a tensione nominale superiore nelle quali il carico di rottura del conduttore di energia sia inferiore a 3.500 kg (3434 daN).

Linee di 3 classe : linee di trasporto o di distribuzione di energia elettrica con tensione nominale superiore a 30.000 V e nelle quali il carico di rottura del conduttore di energia è superiore a 3.500 kg (3434 daN).

Nelle definizioni e classificazioni delle linee elettriche (D.M. 21/03/1988 e D.M. 05/08/1998) i costruendi elettrodotti interrati sono classificati come "**LINEE DI 1° CLASSE.**" Il tratto BT e "**LINEE DI 2° CLASSE** il tratto di linea MT .

DESCRIZIONE DELLE OPERE

Per i lavori di cui sopra citati si rende necessario :

- Posa di una Cabina elettrica di Trasformazione MT/BT del tipo Box Prefabbricato (DG 2061 Ed. 08 del 15/09/2016) da posarsi su un Lotto di circa mq 65 da staccarsi da maggiore estensione e che ci sarà ceduto dal proprietario o comproprietari mediante atto di compravendita e con rogito notarile registrato e trascritto nei giorni a seguire.
- La realizzazione di un elettrodotto MT di raccordo a 20 Kv interrato, composto dalla posa di n.° 1 tubazione usata per la posa di cavo MT tripolare ad elica visibile del tipo 3x185mmq, che partirà dalla Cabina di Trasformazione MT/BT esistente denominata Ferrito matr.n.° 293850, fino ad arrivare alla futura Cabina elettrica di trasformazione MT/BT del tipo Box prefabbricato da posare nei pressi della C.da Morticello, il tutto per una lunghezza di scavo totale di ml 2.295,00 circa di cui m 120,00 circa da realizzarsi su stradella strerrata interpoderale e private e m 2.175,00 su Strada Regionale SR n.° 3 denominata Alcamo – Giardinaccio – Rocche Cadute – San Nicola , nel tratto compreso tra il Km 0+870 al Km 3+045 e di competenza del Libero Consorzio Comunale di Trapani , successivamente dalla futura Cabina di trasformazione MT/BT da posare partirà un tratto di Linea

	RELAZIONE TECNICA DESCRITTIVA	Linea MT/BT Interrata e posa Cabina e Armadietti Stradale All.to Squizzato Roberta
---	--	---

BT in cavo interrato mediante posa di n.° 1 tubazione usata per la posa di cavo BT del tipo quadri polare ad elica visibile 3x150+95N per una lunghezza totale di m 510,00 circa , oltre la posa di n.° 2 armadietti stradali da posare lungo la stradella interpodereale senza denominazione, di cui un armadietto posato nelle vicinanze del punto di consegna del cliente da allacciare .

Sia la parte di elettrodotto MT che BT da realizzare ricadono nei Fogli di mappa – 73 – 74 – 75 – 89 e 72 (Foglio di Mappa Riservato) del solo Comune di Alcamo, così come rappresentato nella planimetria catastale e piano particellare sui tratti ricadenti in proprietà private .

Dovendo la scrivente società realizzare l'opera, si procederà alla richiesta di Autorizzazione ai sensi del Regio Decreto n.° 1775 /33 al fine di ottenere dalle Autorità competenti l'Autorizzazione alla costruzione ed esercizio delle Linee da costruire, nonché la dichiarazione di Pubblica Utilità dell'opera urgente ed indifferibile ai sensi dell'art.12 del DLgs n.° 387/2003. Dell'art. 11 del D.P.R. 08/06/2001 n.° 327, come modificato dal DLgs 27/12/2002 n. 302 e dell'art. 52/bis e seguenti del DLgs del 27/12/2004 n.° 330, che in caso di mancata servitù Bonaria con le ditte proprietari dei fondi, potrà procedere con l'Asservimento Coattivo.

LINEE INTERRATE IN MEDIA E BASSA TENSIONE

La materia è disciplinata , eccezione fatta per i riempimenti , da Norma CEI 11-17.

In particolare detta norma stabilisce che l'integrità dei cavi deve essere garantita da una robusta protezione meccanica supplementare, in grado di assorbire , senza danni per il cavo stesso, le sollecitazioni meccaniche, statiche e dinamiche, derivanti dal traffico veicolare (resistenza a schiacciamento) e dagli abituali attrezzi manuali di scavo (resistenza a urto) .

La profondità minima per le strade di uso pubblico è fissata del nuovo Codice della Strada ad 1 ml dall'estradosso della protezione del cavo; per tutti gli altri suoli e le strade di uso privato valgono i valori stabiliti dalle Norme CEI 11-17 .

La presenza del cavo deve essere rilevabile mediante apposito nastro monitore posato a non meno di 0,20 m dall'estradosso del cavo ovvero della protezione .

SEZIONE DI SCAVO E PROFONDITA' DI POSA DEI TUBI

Il fondo dello scavo deve essere piatto e privo di asperità che possano danneggiare le tubazioni. La profondità minima di posa dei tubi, deve essere tale da garantire almeno 1,0 m misurato dall'estradosso superiore del tubo. Va tenuto conto che detta profondità di posa minima deve essere osservata, in riferimento alla strada, tanto nella posa longitudinale che in quella trasversale fin anche nei raccordi ai pozzetti.

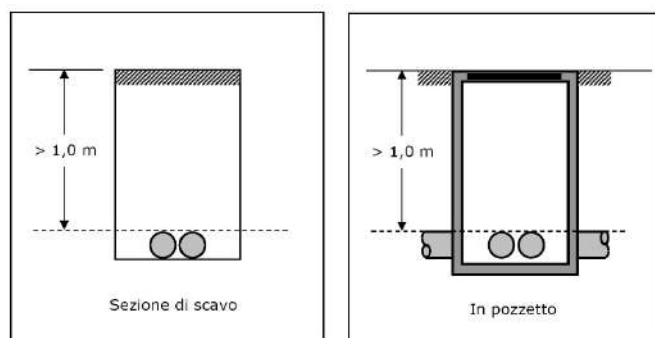

DISPOSIZIONE DEI TUBI E RELATIVA SEGNALEZIONE

Lungo la canalizzazione i tubi vanno collocati generalmente tutti sullo stesso piano di posa sulla stessa trincea si potrà ricorrere eventualmente alla posa “sovrapposta” (max 2 strati) .

Al di sopra dei cavidotti ad almeno 0,2 m dall’estradosso del tubo stesso, dovrà essere collocato il nastro monitor con la scritta ENEL - CAVI ELETTRICI (uno almeno per ogni coppia di tubi); nelle strade pubbliche si dovrà comunque evitare la collocazione del nastro immediatamente al di sotto della pavimentazione, onde evitare che successivi rifacimenti della stessa possano determinarne la rimozione.

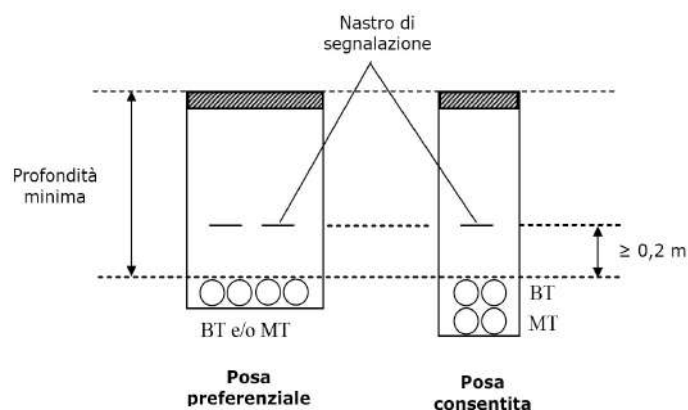

RICOPRIMENTO DEI TUBI (reinterro)

Laddove le amministrazioni competenti non diano particolari prescrizioni in merito alle modalità di ricoprimento della trincea, valgono le seguenti indicazioni:

- la prima parte del reinterro (fino a 0,1 m sopra al tubo collocato piu in alto) deve essere eseguita con sabbia o terra vagliata successivamente irrorata con acqua in modo da realizzare una buona compattazione;
- la restante parte della trincea (esclusa la pavimentazione) dovrà essere riempita a strati successivi di spessore non superiore a 0,3 m ciascuno utilizzando il materiale di risulta dallo scavo (i materiali utilizzati dovranno essere fortemente compressi ed eventualmente irrorati al fine di evitare successivi cedimenti).

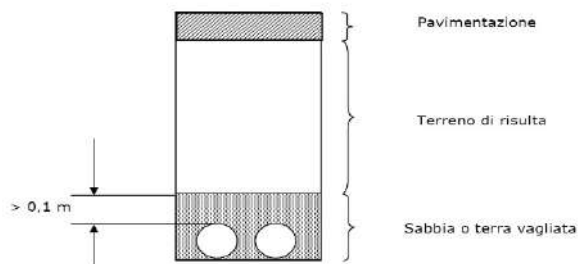

TUBI

Per la realizzazione delle canalizzazioni MT/BT sono da impiegare tubi in materiale plastico conformi alle Norme CEI 23-46 (CEI EN 50086-2-4), tipo 450 o 750 come caratteristiche di resistenza a schiacciamento, nelle seguenti tipologie:

- rigidi lisci in PVC (in barre);
- corrugati in PE (in barre);
- pieghevoli corrugati in PE (in rotoli) purché posati accuratamente evitando l'effetto a spirale.

I tubi corrugati devono avere la superficie interna liscia. Nei tratti rettilinei sono da utilizzare normalmente i tubi rigidi in barre.

La giunzione fra 2 tubazioni di tipo corrugato, deve essere effettuata utilizzando gli appositi raccordi forniti dal costruttore, Normalmente vanno utilizzati tubi di diametro nominale 125mm (Ø 125) per linee BT e 160 mm (Ø 160) nel costruendo elettrodotta sia per il cavo MT verranno posate n.° 1 Tubazione in cui sarà posato un cavo MT del tipo 3x(1 x 185) mmq, mentre per il tratto di linea BT verrà posata n.° 1 tubazione con posa di cavo BT del tipo 3 x 150 + 95N



Tubo rigido liscio di PVC con innesto a bicchiere
(in barre)



Tubo corrugato di polietilene
(in barre o in rotoli)



Elemento di giunzione

CAVO MT E CAVO BT

Per l' elettrodotto di linea MT interrato si utilizzerà cavo tripolare ad elica visibile con conduttori in alluminio , è isolato con polietilene reticolato a spessore ridotto ed isolamento in gomma etilenpropilenica HEPR o in polietilene reticolato XLPE del tipo 3x(1 x185) mmq , mentre per quelli BT interrati si utilizzerà un cavo del tipo 3 x 150 + 95N quadri polare ad elica visibile , isolato con gomma etilenpropilenica HEPR o in polietilene reticolato XLPE .

Lo schermo metallico è in tubo di alluminio (sezione 30mmq) , sotto una guaina termoplastica avente caratteristiche di resistenza all'urto .

Il cavo e Conforme alle Norme CEI di prodotto 20-68 Ed.1.

La protezione dagli urti e dalle sollecitazioni meccaniche è ottenuta mediante una guaina termoplastica posizionata tra lo schermo metallico e il rivestimento protettivo esterno che deve garantire una resistenza all'urto pari a 40J.

La presenza della protezione intrinseca permette , in base a quanto previsto dalla Variante V1 alle Norme CEI 11-17 la posa direttamente interrata ad una profondità inferiore ($\geq 0,80$ m) rispetto a quella minima stabilita per i cavi tradizionali (1,70 m) Par. 2.3.11.b) , icavi muniti di armatura metallica conforme alla relativa Norma , ovvero i cavi muniti di uno o più elementi idonei alla funzione di protezione meccanica in grado di superare la prove prescritte a tale scopo nella relativa norma , possono essere interrati senza protezione meccanica supplementare , tuttavia saranno collocati in tubazioni .

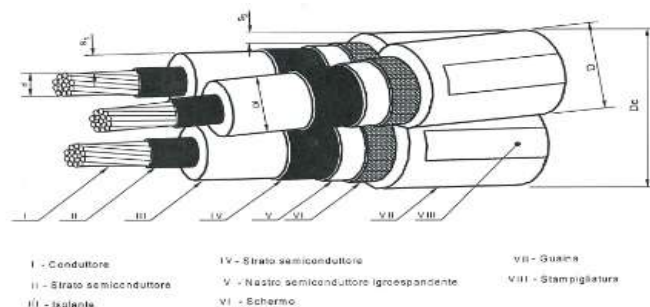

Anime riunite ad elica visibile con senso di cordatura sinistro e passo di riunione non superiore a 40 D.

1.2 Matricole e portate

1	2	3	4	5	6	7
Matricola	Isolante	Numero di conduttori per sezione nominale (n° x mm ²)	Diametro circoscritto Dc max. (mm)	Massa circa (kg/km)	Portata (1) (A)	Corrente termica di corto circuito (2) (kA)
33 22 83	XLPE/HPTE	3 x (1x95)	69	2400	245	12
33 22 84	XLPE/HPTE	3 x (1x185)	78	3550	360	24

Cavi quadripolari ad elica visibile

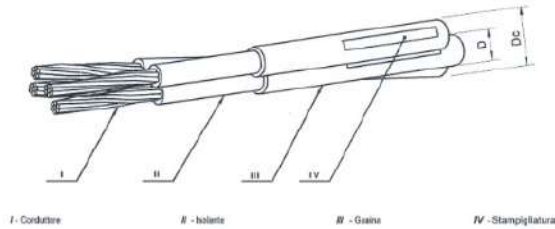
Cavo quadripolare in alluminio
ad elica visibile

ARG7RX - 0,6/1 kV (isolato con HEPR)
ARE4+RX - 0,6/1 kV (isolato con XLPE)

Materiale	Numero dei conduttori per sez. nominale [n° x mm ²]	Diametro circoscritto Dc circa [mm]	Diametro esterno D [mm]		Massa nominale [g/km]	Tabella
			Fasi	Neutro		
33 06 52	3 x 85 + 50 N	44	17,5 + 19,4	13,4 + 14,8	1500	DC-41+8
33 06 56	3 x 150 + 95 N	53	20,8 + 22,9	17,5 + 18,4	2400	
33 06 57	3 x 240 + 150 N	65	25,9 + 28,4	20,8 + 22,9	3600	

CONCLUSIONI

L'elettrodotto in questione, ricade per la maggior parte su strade di competenza del Libero Consorzio Comunale di Trapani, ovvero su Strada Regionale S.R. n.°3 denominata Alcamo – Giardinaccio – Rocche Cadute – San Nicola, e in parte su stradella interpodereale senza denominazione e in parte su stradelle di accesso private nei pressi della Contrada Morticello del Comune di Alcamo e non interferisce con strade Statali e Ferrovie.

Il sito oggetto di intervento dove realizzare, l'elettrodotto MT a 20 Kv e BT con posa di futura Cabina e n.° 2 armadietti stradali, ricade in Area sottoposta ai seguenti Vincoli Paesaggistici:

Il sito oggetto di intervento ricade in parte ai margini delle aree sottoposte ai seguenti vincoli:

- Beni Paesaggistici:
 - "Aree protette (Riserve) – comma 1, lett. f)"
 - "Ulteriori immobili ed aree specificatamente individuati a termini dell'art. 136 e sottoposti a tutela dal Piano Paesaggistico";
- Regimi Normativi:
 - "Area con livello di Tutela 2 – paesaggi locali 19"
 - "Area con livello di Tutela 3 – paesaggi locali 19l, 18d, 18g";
- Vincolo SIC/ZPS: ricade in parte ai margini di area sottoposta a vincolo di tipo SIC (Siti di Importanza Comunitaria);
- Vincolo Idrogeologico: ricade interamente in area sottoposta a vincolo;
- Vincolo Parchi e Riserve: ricade in parte ai margini di area sottoposta a vincolo "Riserva Naturale Orientata Bosco Monte Bonifato";

	RELAZIONE TECNICA DESCRITTIVA	Linea MT/BT Interrata e posa Cabina e Armadietti Stradale All.to Squizzato Roberta
---	--	---

mentre non ricade in area sottoposta a vincoli di tipo P.A.I. (Piano Assetto Idrogeologico) e né di tipo Forestale 16/96 e Forestale D.lgs. 227/01, come evidenziato nella cartografie tematiche allegata al presente Piano Tecnico.

La parte di elettrodotti da realizzarsi saranno realizzati nell'osservanza di tutte le condizioni che saranno poste dagli Enti interessati ed in particolare nel rispetto dei contenuti delle Norme C.E.I.

L'ubicazione dell'elettrodotto , è specificato negli elaborati grafici di seguito allegati .

La parte di elettrodotti da potenziare saranno eseguiti nell'osservanza di tutte le condizioni che saranno poste dagli Enti interessati ed in particolare nel rispetto dei contenuti delle Norme C.E.I.

L'ubicazione dell'elettrodotto , è specificato negli elaborati grafici di seguito allegati .

COROGRAFIA

I.G.M. F.° 258 IV N.O. ALCAMO -
S.O. MONTE PIETROSO

Scala 1 : 25.000

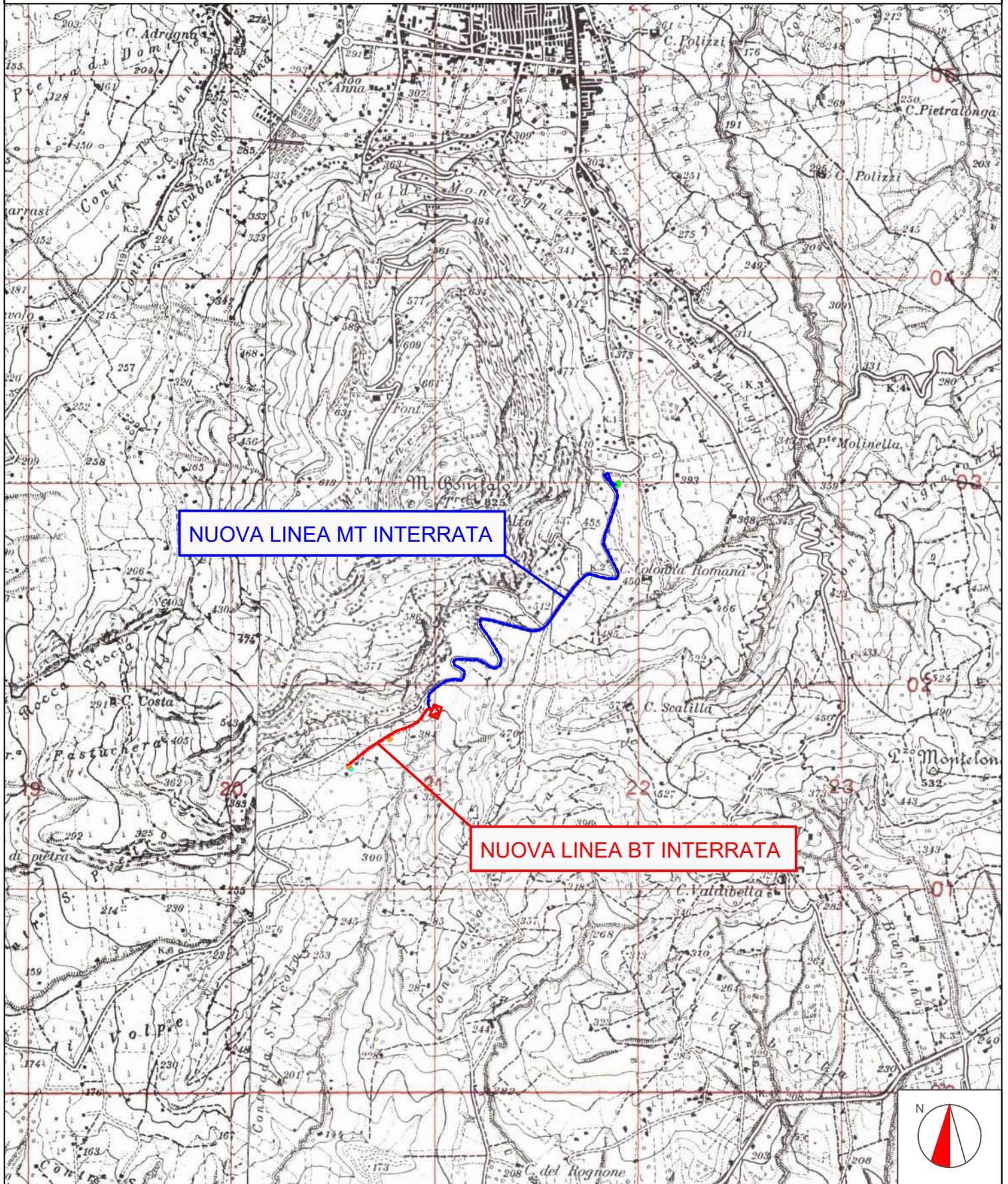

CARTA TECNICA REGIONALE

Sezione n° 606040 - 606080

Scala 1:10.000

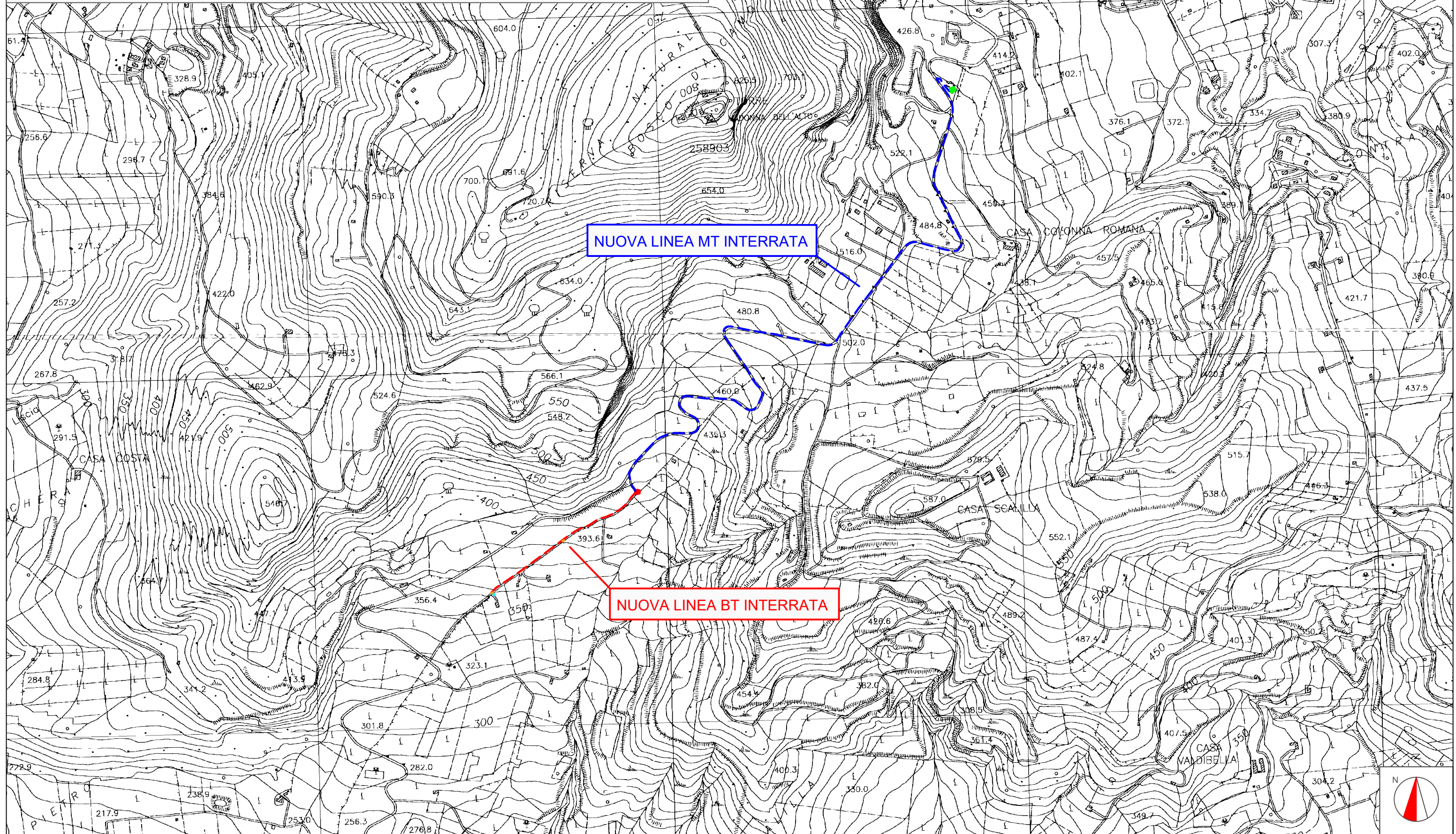

CARTA DEI VINCOLI

REGIMI NORMATIVI Tav. 22.4

Provincia di Trapani

Scala 1 : 25.000

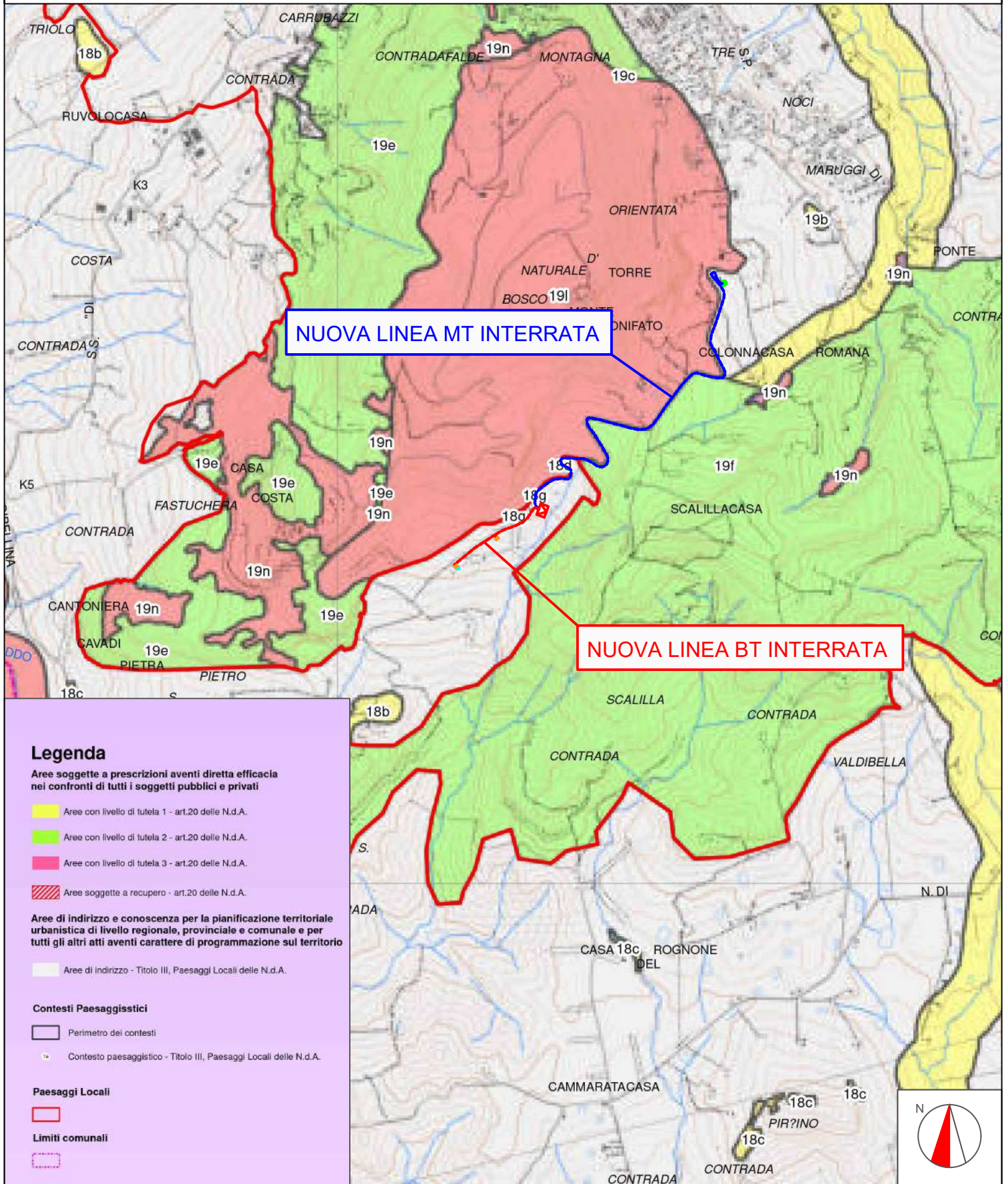

CARTA DEI VINCOLI

BENI PAESAGGISTICI Tav. 21.4

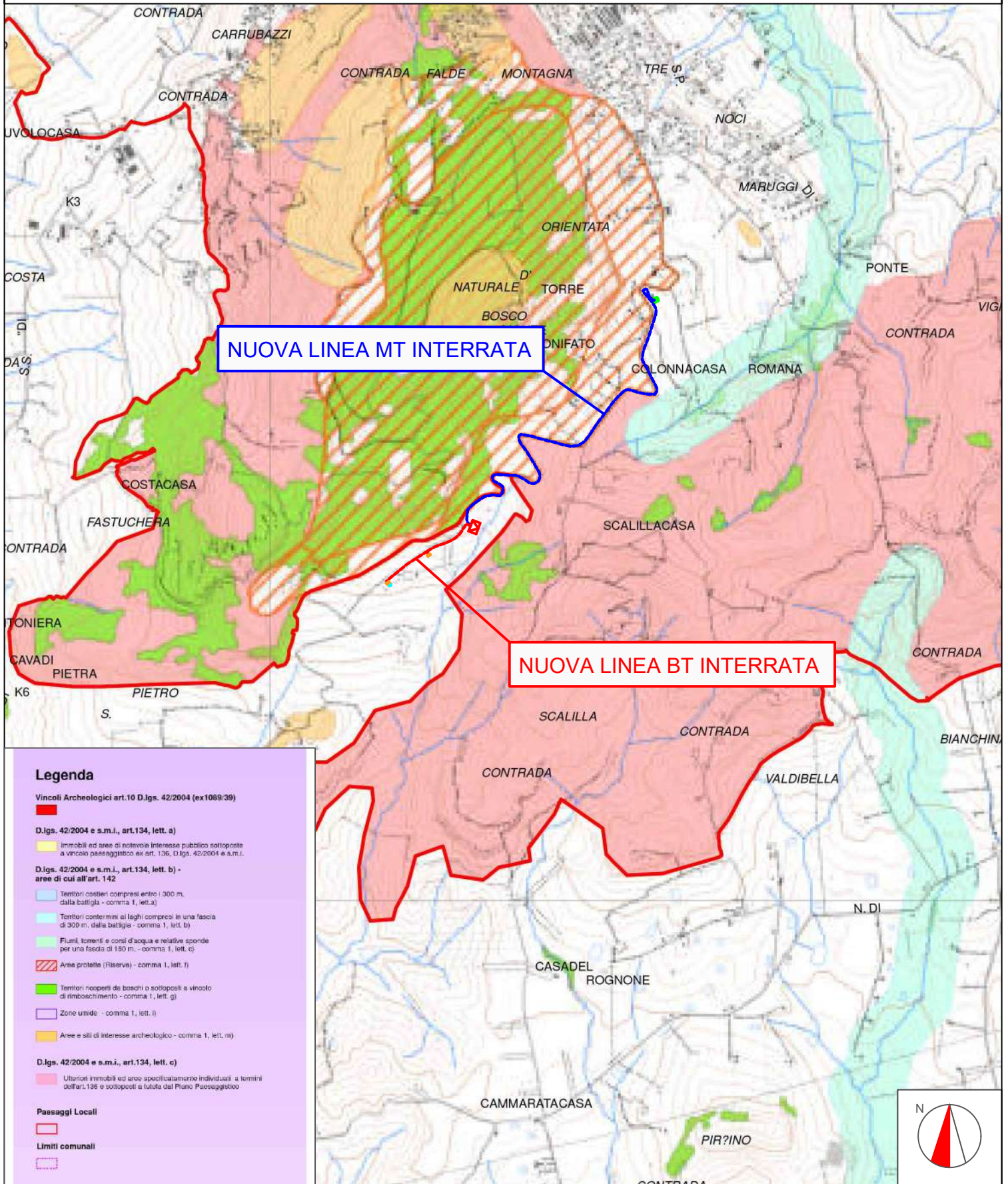

Provincia di Trapani

Scala 1 : 25.000

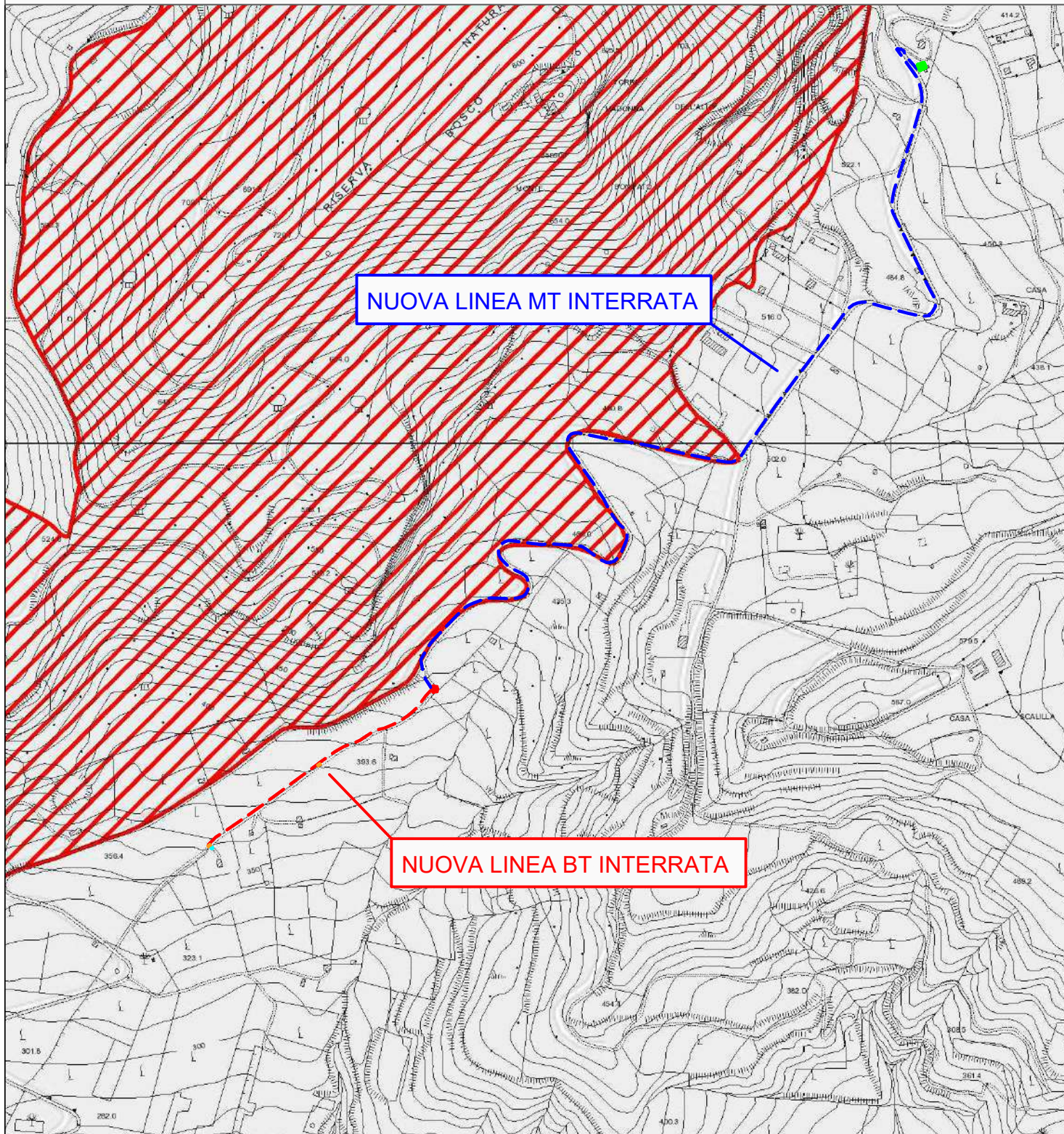



LEGENDA:

-  SIC - Siti di Importanza Comunitaria
-  ZPS - Zone di Protezione Speciale

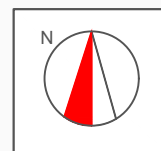

STRALCIO VINCOLO IDROGEOLOGICO

Scala 1:10.000

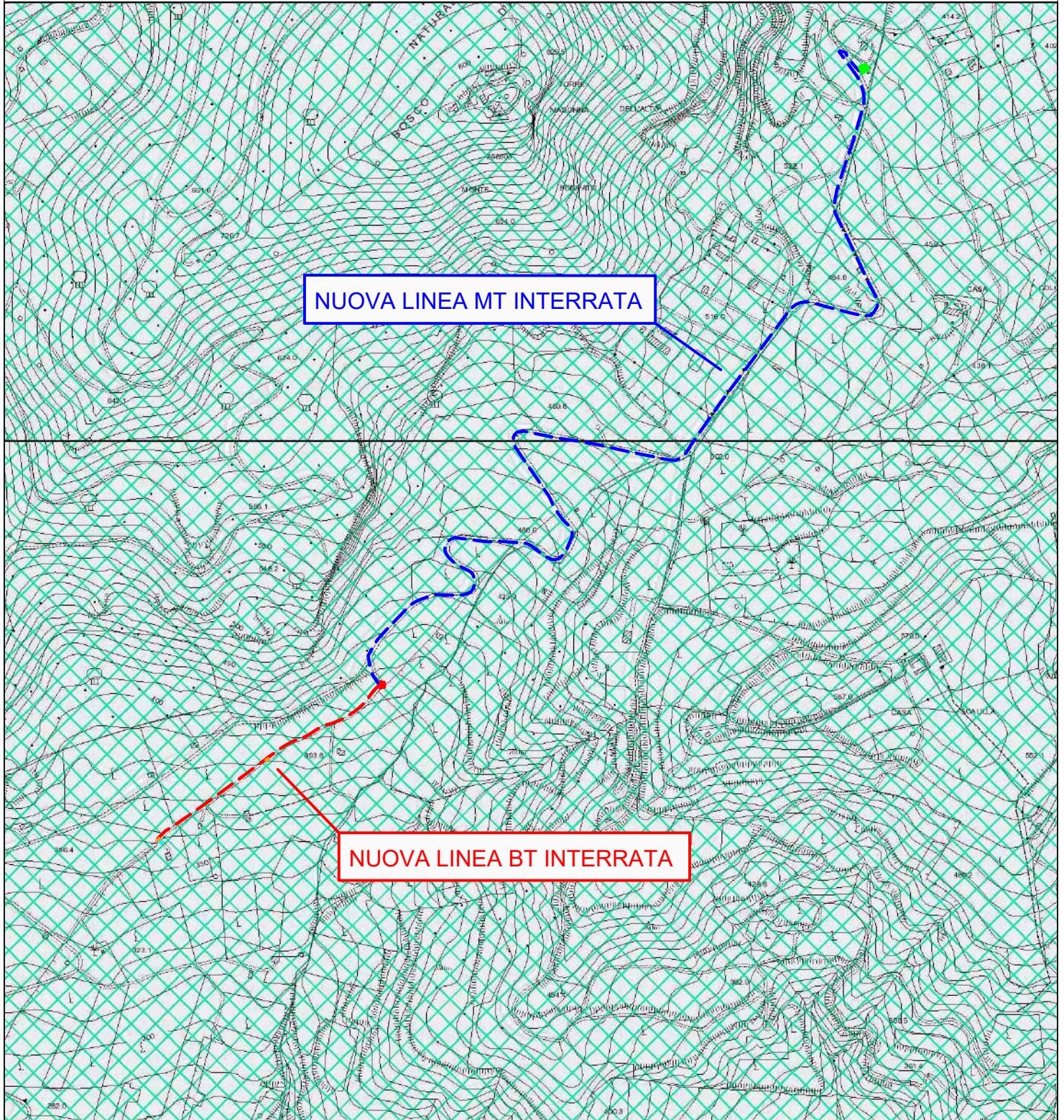

LEGENDA:

 Vincolo Idrogeologico

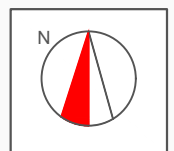

STRALCIO VINCOLO PARCHI E RISERVE

Scala 1:10.000

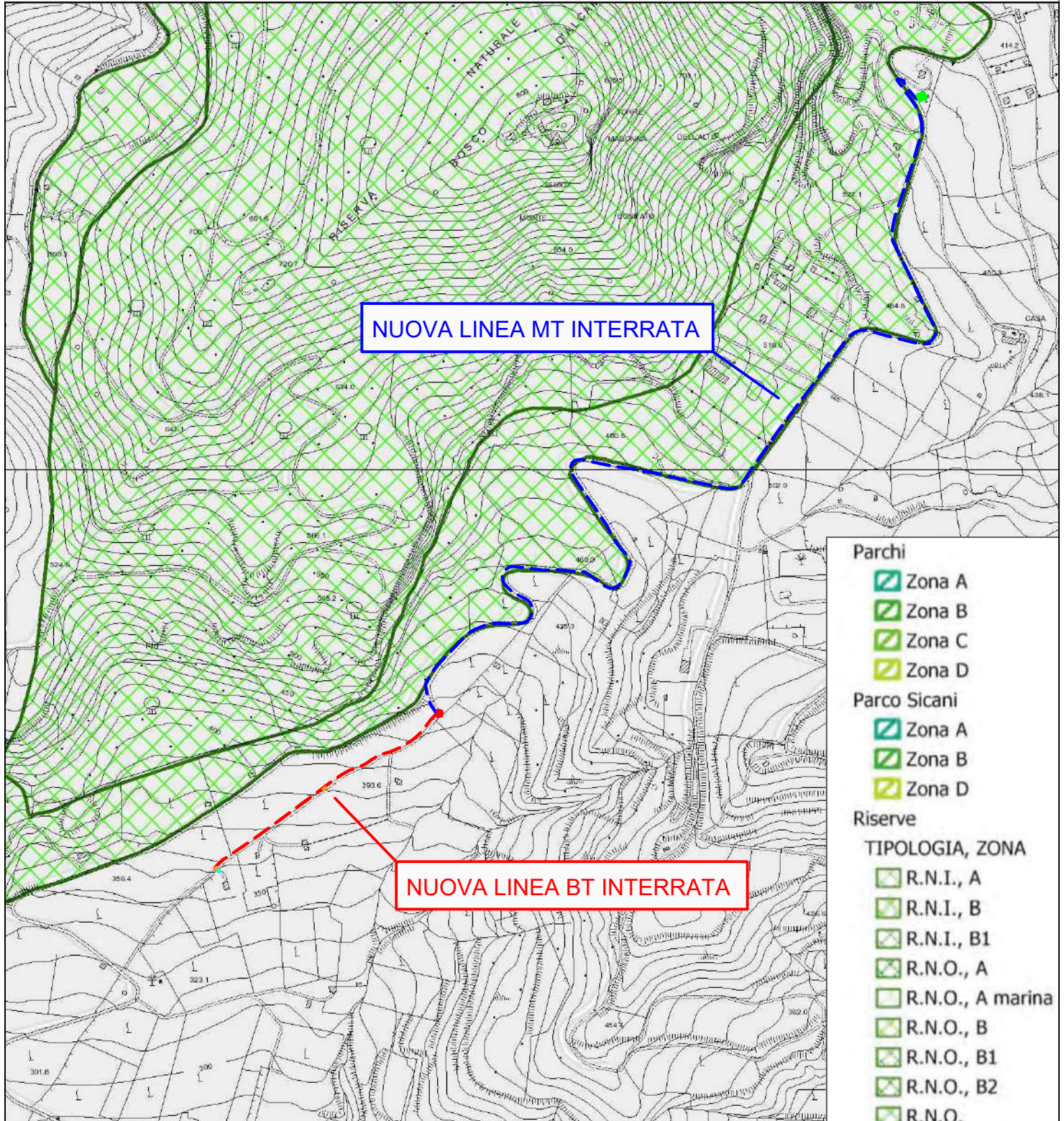

NUOVA LINEA MT INTERRATA

NUOVA LINEA BT INTERRATA

Parchi

- Zona A
- Zona B
- Zona C
- Zona D

Parco Sicani

- Zona A
- Zona B
- Zona D

Riserve

TIPOLOGIA, ZONA

- R.N.I., A
- R.N.I., B
- R.N.I., B1
- R.N.O., A
- R.N.O., A marina
- R.N.O., B
- R.N.O., B1
- R.N.O., B2
- R.N.O.
- R.N.O./R.N.I., A
- R.N.O./R.N.I., B
- R.N.S., A
- R.N.S., B
- R.N.S.

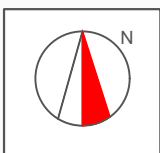

STRALCIO VINCOLO CARTA FORESTALE L.R. 16/96

Scala 1:10.000

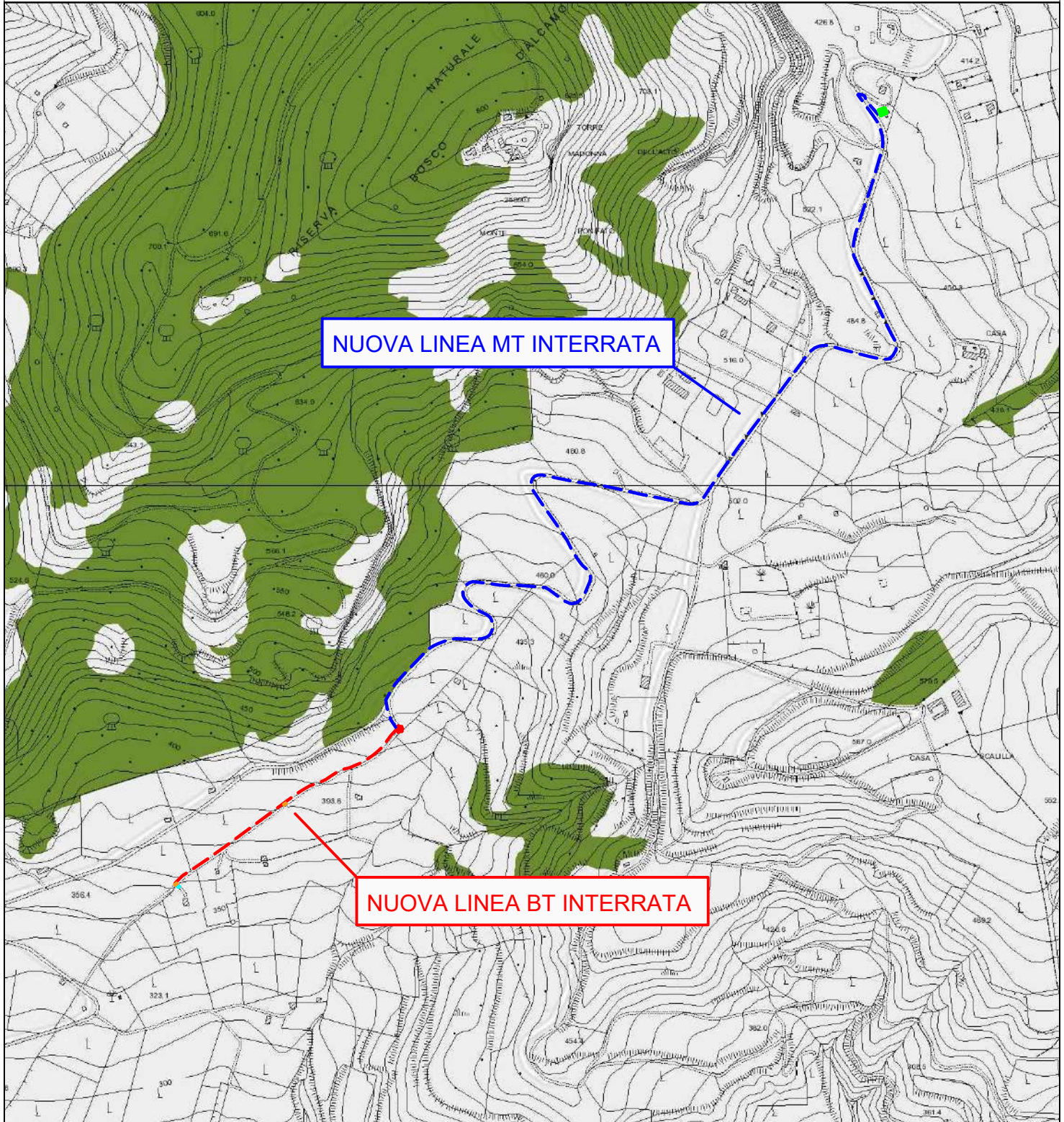

LEGENDA:

 Carta Forestale L.R. 16/96

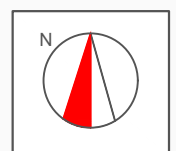

STRALCIO VINCOLO

CARTA FORESTALE D.Lgs. 227/01

Scala 1:10.000

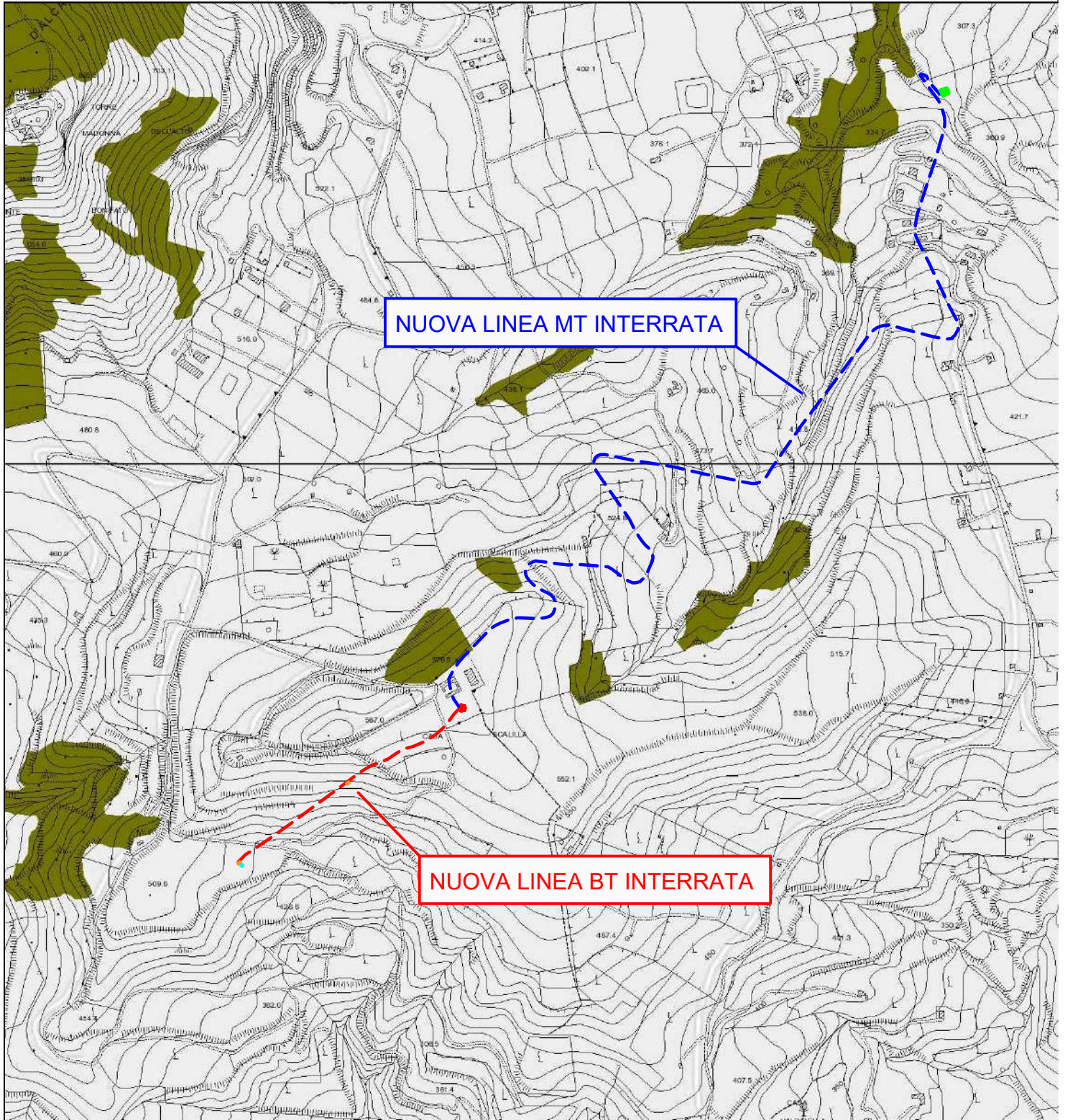

LEGENDA:

 Carta Forestale D.Lgs. 227/01

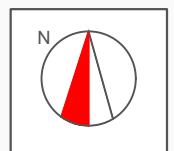

CARTA DEI DISSESTI

Scala 1:10.000

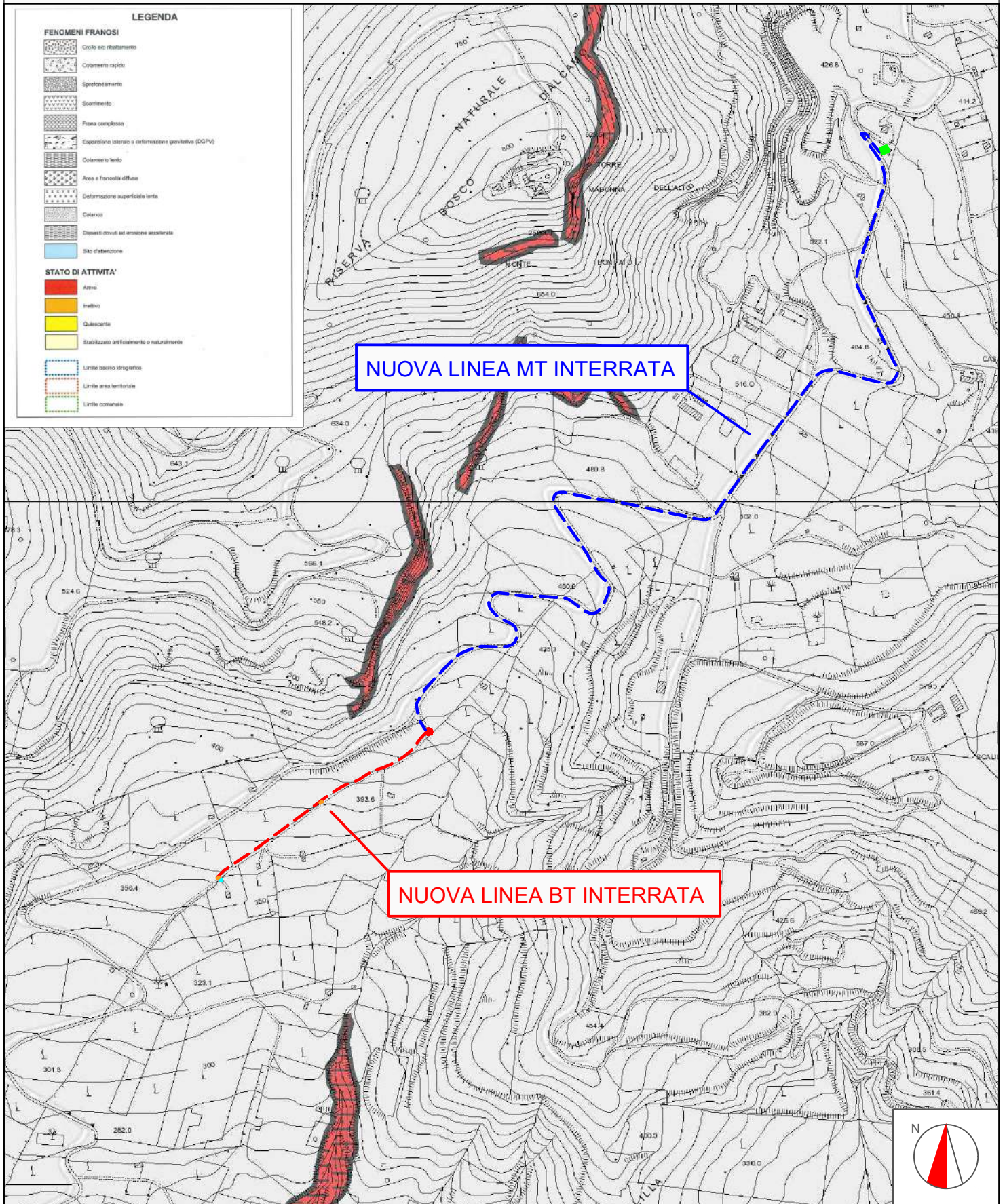

CARTA DELLA PERICOLOSITA' IDRAULICA PER FENOMENI DI ESONDAZIONE

Scala 1:10.000

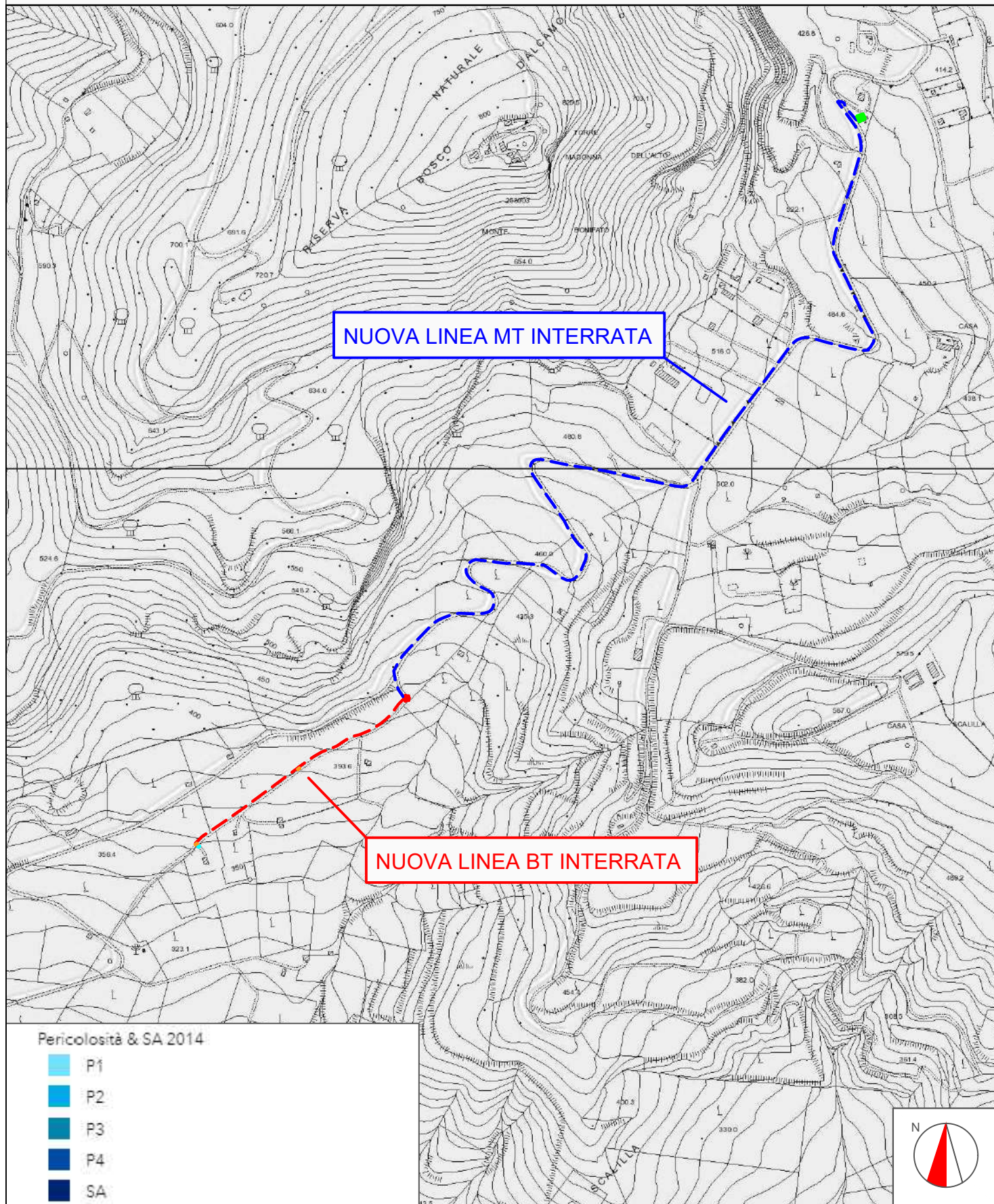

CARTA DEL RISCHIO IDRAULICO PER FENOMENI DI ESONDAZIONE

Scala 1:10.000

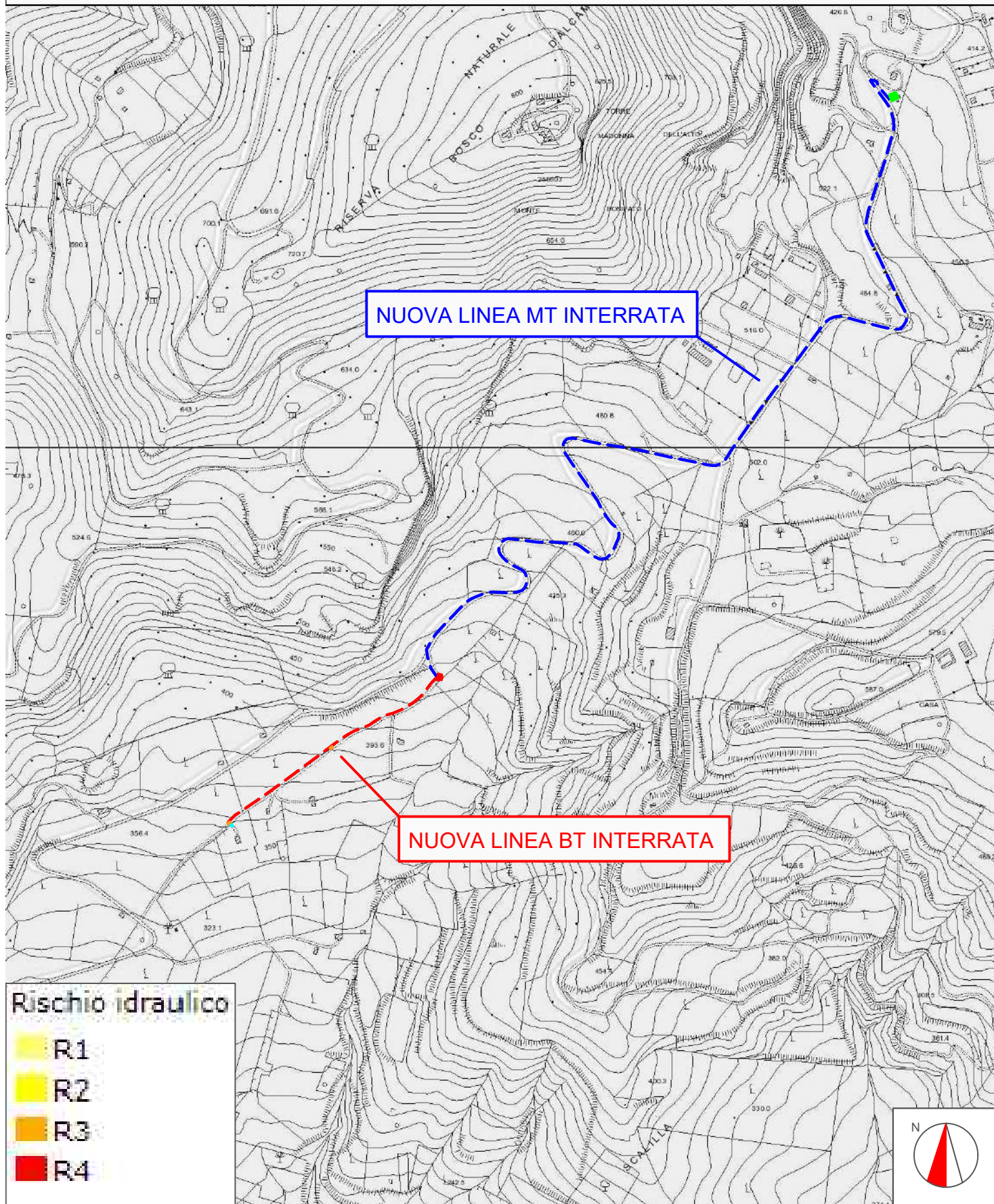

ELENCO DITTE
all.to SCQUIZZATO ROBERTA - comune di ALCAMO (TP)

N. Ord.	Ditta Catastale	Indirizzo	Città	Cap	Prov	Dati catastali							Note		
						Mappe			Superficie			Coltura		Reddito	
						Comune	Fg.	P.	Ha	Are	Ca			Dom.	Agr.
1	1 DRAGO SALVATORE nato a ALCAMO (TP) il 29/05/1978 c.f. DRGSVT78E29A176J Proprieta' 1/1					Alcamo	73	572		7	70	Vigneto	9,54	2,98	Cavidotto MT da posare su Stradella Sterrata Privata di accesso con la S.R. 3
						Alcamo	73	644		31	75	Vigneto 2	39,35	12,3	
						Alcamo	73	575		16	55	Seminativo 1	9,83	4,27	
2	1 COLONNA ROMANO ROSALIA MAR LUPO nato/a a ALCAMO (TP) il 05/05/1923					Alcamo	74	720		2	50	Pascolo 2	0,23	0,13	Cavidotto MT da posare su tratto di Strada Regionale SR 3 non delimitata e Censita Catastalmente
						Alcamo	74	724		16	10	Vigneto 3	13,72	4,99	
						Alcamo	74	717		4	70	Pascolo 2	0,44	0,24	
3	1 ALECCIA STEFANO FU GIUSEPPE Proprietà 1/2 2 BARONE FRANCESCO FU BALDASSARE Proprietà 1/2					Alcamo	74	402		2	40	Seminativo 3	0,81	0,31	Cavidotto MT da posare su tratto di Strada Regionale SR 3 non delimitata e Censita Catastalmente
4	1 VIOLA ALESSANDRO nato a ALCAMO (TP) il 23/04/1976 VLILSN76D23A176H Proprieta' 1/1					Alcamo	74	AA 401		1	4	Pacolo 2	0,1	0,05	
						Alcamo	74	AB 401		1	6				
5	1 GRECO DOMENICO FU FRANCESCO Comproprietario 2 GRECO ELISABETTA FU FRANCESCO Comproprietario					Alcamo	74	400			71	Vigneto 4	0,44	0,22	Cavidotto MT da posare su tratto di Strada Regionale SR 3 non delimitata e Censita Catastalmente
6	1 MELODIA BARBARA nata a ALCAMO (TP) il 05/07/1973 MLDBBR73L45A176N Proprieta' 1/2 2 MELODIA CATERINA nata a ALCAMO (TP) il 29/04/1975 MLDCRN75D69A176H Proprieta' 1/2					Alcamo	74	399		6	60	Incolto Sterile			
7	1 MESSEMA MATTEO FU GREGORIO Proprieta' 1000/1000					Alcamo	74	678		6	40	Incolto Sterile			
8	1 MESSANA GRAZIA nata a ALCAMO (TP) il 04/04/1941 MSSGRZ41D44A176J Proprieta' 1000/1000					Alcamo	74	682		7	20	Incolto Sterile			Cavidotto MT da posare su tratto di Strada Regionale SR 3 non delimitata e Censita Catastalmente
						Alcamo	74	680		1	65	Incolto Sterile			
						Alcamo	74	442		17	60	Vigneto 1	25,91	6,82	
9	1 GALLINA LORENZA nata a ALCAMO (TP) il 31/12/1984 GLLLNZ84T71A176W Proprieta' 1/2 2 PIRRONE LEONARDO nato a ALCAMO (TP) il 08/06/1980 PRRLRD80H08A176X Proprieta' 1/2					Alcamo	74	416		38	0	Vigneto 1	55,93	14,72	Cavidotto MT da posare su tratto di Strada Regionale SR 3 non delimitata e Censita Catastalmente
						Alcamo	89	6		96	10	Seminativo 3	32,26	12,41	
						Alcamo	72	AA 9	3	29	0	Vigneto 1	484,26	127,44	
10	1 LUCCHESI BALDASSARE nato a ALCAMO (TP) il 06/04/1965 c.f. LCCBDS65D06A176X Proprieta' 2/6 2 LUCCHESI MARIA nata a ALCAMO (TP) il 17/10/1962 c.f. LCCMRA62R57A176W Proprieta' 1/6 3 LUCCHESI TEA LIDIA nata a ALCAMO (TP) il 29/10/1963 c.f. LCCTLD63R69A176I Proprieta' 2/6 4 RUVOLO FRANCESCO nato a ALCAMO (TP) il 19/05/1958 c.f. RVLFC58E19A176E Proprieta' 1/6					Alcamo	72	AB 9			91	Seminativo 3	30,58	11,76	Cavidotto MT da posare su tratto di Strada Regionale SR 3 non delimitata e Censita Catastalmente
						Alcamo	72	6	2	66	0	Vigneto 1	391,53	103,03	
						Alcamo	72	17		77	20	Vigneto 1	113,63	29,9	
11	1 ROMANO STEFANO nato a ALCAMO (TP) il 24/03/1940 RMNSFN40C24A176B Proprieta' 1000/1000					Alcamo	72	17		77	20	Vigneto 1	113,63	29,9	Cavidotto MT da posare su tratto di Strada Regionale SR 3 non delimitata e Censita Catastalmente

ELENCO DITTE
all.to SCQUIZZATO ROBERTA - comune di ALCAMO (TP)

N. Ord.	Ditta Catastale	Indirizzo	Città	Cap	Prov	Dati catastali							Note		
						Mappe			Superficie			Coltura		Reddito	
						Comune	Fg.	P.	Ha	Are	Ca			Dom.	Agr.
12	1 DI LEO FILIPPO nato a ALCAMO (TP) il 23/11/1945 c.f. DLIFPP45S23A176N Proprieta' 1000/1000					Alcamo	89	AA 359		10	0	Vigneto	4,65	3,1	
						Alcamo	89	AB 359		6	60	Seminativo	1,19	0,37	
						Alcamo	89	AA 8		21	0	Vigneto	9,76	6,51	
						Alcamo	89	AB 8		6	90	Seminativo	2,32	0,89	
						Alcamo	89	300		17	50	Vigneto	14,91	5,42	
						Alcamo	89	301		35	30	Vigneto 4	21,88	10,94	Cavidotto MT da posare su tratto di
						Alcamo	72	8	3	28	80	Vigneto 1	483,96	127,36	Strada Regionale SR 3 non delimitata
						Alcamo	72	7		53	70	Vigneto 1	79,04	20,8	e Censita Catastalmente
13	1 AZIENDA DELLE FORESTE DEMANIALI Uso					Alcamo	72	4	18	81	60	Pascolo 2	174,92	97,18	
	2 DEMANIO DELLA REGIONE SICILIANA Proprieta'														Cavidotto MT da posare su tratto di Strada Regionale SR 3 non delimitata e Censita Catastalmente
11	1 VIOLA ALESSANDRO nato a ALCAMO (TP) il 23/04/1976 c.f. VLILSN76D23A176H Proprieta' 1/1					Alcamo	89	28		58	30	Seminativo 4	10,54	3,31	Cavidotto MT da posare su tratto di Strada Regionale SR 3 non delimitata e Censita Catastalmente
12	1 ADRAGNA ANGELA nata a ALCAMO (TP) il 26/12/1938 c.f. DRGNGL38T66A176U Comproprietario per 1/2					Alcamo	89	56		32	60	Vigneto	27,78	10,1	Lotto interessato per la Futura Cabina elettrica di Trasformazione MT/BT tipo BOX da posare
	2 ADRAGNA ROSARIA nata a ALCAMO (TP) il 20/02/1941 c.f. DRGRSR41B60A176U Comproprietario per 1/2														
	3 ADRAGNA VINCENZO nato/a a ALCAMO (TP) il 31/03/1882 Uso 1/2														
13	1 SCQUIZZATO ROBERTA nata a CAMPOSAMPIERO (PD) il 04/11/1984 c.f. SCQRRT84S44B563J Proprieta' 1/1					Alcamo	89	282		35	10	Seminativo	18,13	4,53	Cliente Nuova Utenza da allacciare

Catasto terreni
Visura attuale per immobile
Situazione degli atti informatizzati al 28/03/2022



Immobile di catasto terreni



Causali di aggiornamento ed annotazioni

Informazioni riportate negli atti del catasto al 28/03/2022

Dati identificativi: Comune di **ALCAMO (A176) (TP)**

Foglio **73** Particella **572**

Classamento:

Redditi: dominicale **Euro 9,54 Lire 18.480**

agrario **Euro 2,98 Lire 5.775**

Particella con qualità: **VIGNETO** di classe **2**

Superficie: **770 m²**

Riserve: 2 - Errati elementi catastali in atto

Ultimo atto di aggiornamento: FRAZIONAMENTO del 30/04/1998 in atti dal 30/04/1998 (n. 1169.2/1998)

> **Dati identificativi**

Comune di **ALCAMO (A176) (TP)**

Foglio **73** Particella **572**

Partita: **131638**

FRAZIONAMENTO del 30/04/1998 in atti dal 30/04/1998 (n. 1169.2/1998)

Riserve: 2 - Errati elementi catastali in atto

> **Dati di classamento**

Redditi: dominicale **Euro 9,54 Lire 18.480**

agrario **Euro 2,98 Lire 5.775**

Particella con qualità: **VIGNETO** di classe **2**

Superficie: **770 m²**

FRAZIONAMENTO del 30/04/1998 in atti dal 30/04/1998 (n. 1169.2/1998)

> **Intestazione attuale dell'immobile - totale intestati: 1**

> **1. DRAGO SALVATORE**
(CF DRGSVT78E29A176J)

nato a **ALCAMO (TP)** il 29/05/1978

Diritto di: Proprieta' per 1/1 (deriva dall'atto 1)

1. Atto del 09/06/2008 Pubblico ufficiale **MARRETTA MANFREDI** Sede **CASTELLAMMARE DEL GOLFO (TP)** Repertorio n. 11230 - **COMPRAVENDITA** Nota presentata con Modello Unico n. 11010.1/2008 Reparto **PI di TRAPANI** in atti dal 13/06/2008

△ **Riserve:** 2 - Errati elementi catastali in atto



**Direzione Provinciale di Trapani
Ufficio Provinciale - Territorio
Servizi Catastali**

**Data: 28/03/2022
Ora: 10:52:55
Numero Pratica: T106972/2022
Pag: 2 - Fine**

Visura telematica

Tributi speciali: Euro 0,90

Catasto terreni
Visura attuale per immobile
Situazione degli atti informatizzati al 28/03/2022



Immobile di catasto terreni



Causali di aggiornamento ed annotazioni

Informazioni riportate negli atti del catasto al 28/03/2022

Dati identificativi: Comune di **ALCAMO (A176) (TP)**

Foglio **73** Particella **644**

Classamento:

Redditi: dominicale **Euro 39,35**

agrario **Euro 12,30**

Particella con qualità: **VIGNETO** di classe **2**

Superficie: **3.175 m²**

Ultimo atto di aggiornamento: Tipo Mappale del 22/10/2013 Pratica n. TP0151169 in atti dal 22/10/2013 presentato il 22/10/2013 PER NUOVA COSTRUZIONE (n. 151169.1/2013)

> **Dati identificativi**

Comune di **ALCAMO (A176) (TP)**

Foglio **73** Particella **644**

Tipo Mappale del 22/10/2013 Pratica n. TP0151169 in atti dal 22/10/2013 presentato il 22/10/2013 PER NUOVA COSTRUZIONE (n. 151169.1/2013)

> **Dati di classamento**

Redditi: dominicale **Euro 39,35**

agrario **Euro 12,30**

Particella con qualità: **VIGNETO** di classe **2**

Superficie: **3.175 m²**

Tipo Mappale del 22/10/2013 Pratica n. TP0151169 in atti dal 22/10/2013 presentato il 22/10/2013 PER NUOVA COSTRUZIONE (n. 151169.1/2013)

> **Intestazione attuale dell'immobile - totale intestati: 1**

> **1. DRAGO SALVATORE**
(CF DRGSVT78E29A176J)

nato a **ALCAMO (TP)** il 29/05/1978

Diritto di: Proprieta' per 1/1 (deriva dall'atto 1)

1. TABELLA DI VARIAZIONE del 22/10/2013 - presentato il 22/10/2013 PER NUOVA COSTRUZIONE n. 151169.1/2013 - Pratica n. TP0151169 in atti dal 22/10/2013

Nel documento sono indicati gli identificativi catastali dell'immobile originario dell'attuale

ALCAMO (TP) (A176)
Foglio 73 Particella 258



**Direzione Provinciale di Trapani
Ufficio Provinciale - Territorio
Servizi Catastali**

**Data: 28/03/2022
Ora: 11:10:30
Numero Pratica: T122028/2022
Pag: 2 - Fine**

Visura telematica

Tributi speciali: Euro 0,90

Catasto terreni
Visura attuale per immobile
Situazione degli atti informatizzati al **28/03/2022**



Immobile di catasto terreni



Causali di aggiornamento ed annotazioni

Informazioni riportate negli atti del catasto al 28/03/2022

Dati identificativi: Comune di **ALCAMO (A176) (TP)**

Foglio **73** Particella **575**

Classamento:

Redditi: dominicale **Euro 9,83 Lire 19.033**

agrario **Euro 4,27 Lire 8.275**

Particella con qualità: **SEMINATIVO** di classe **1**

Superficie: **1.655 m²**

Ultimo atto di aggiornamento: ISTRUMENTO (ATTO PUBBLICO) del 28/04/1999 in atti dal 10/05/1999 (n. 6892.2/1999)

> **Dati identificativi**

Comune di **ALCAMO (A176) (TP)**

Foglio **73** Particella **575**

Partita: **134672**

FRAZIONAMENTO del 30/04/1998 in atti dal 30/04/1998 (n. 1169.3/1998)

Annotazione di immobile: PASSAGGI INTERMEDI DA ESAMINARE

> **Dati di classamento**

Redditi: dominicale **Euro 9,83 Lire 19.033**

agrario **Euro 4,27 Lire 8.275**

Particella con qualità: **SEMINATIVO** di classe **1**

Superficie: **1.655 m²**

FRAZIONAMENTO del 30/04/1998 in atti dal 30/04/1998 (n. 1169.3/1998)

> **Altre variazioni**

ISTRUMENTO (ATTO PUBBLICO) del 28/04/1999 in atti dal 10/05/1999 (n. 6892.2/1999)

> **Intestazione attuale dell'immobile - totale intestati: 1**

> **1. DRAGO SALVATORE
(CF DRGSVT78E29A176J)**

nato a ALCAMO (TP) il 29/05/1978

Diritto di: Proprieta' per 1/1 (deriva dall'atto 1)

1. Atto del 09/06/2008 Pubblico ufficiale MARRETTA MANFREDI Sede CASTELLAMMARE DEL GOLFO (TP) Repertorio n. 11230 - COMPRAVENDITA Nota presentata con Modello Unico n. 11010.1/2008 Reparto PI di TRAPANI in atti dal 13/06/2008

Visura telematica

Tributi speciali: Euro 0,90

Catasto terreni
Visura attuale per immobile
Situazione degli atti informatizzati al 28/03/2022



Immobile di catasto terreni



Causali di aggiornamento ed annotazioni

Informazioni riportate negli atti del catasto al 28/03/2022

Dati identificativi: Comune di **ALCAMO (A176) (TP)**

Foglio **74** Particella **720**

Classamento:

Redditi: dominicale **Euro 0,23 Lire 450**

agrario **Euro 0,13 Lire 250**

Particella con qualità: **PASCOLO** di classe **2**

Superficie: **250 m²**

Ultimo atto di aggiornamento: Impianto meccanografico del 26/10/1977

> **Dati identificativi**

Comune di **ALCAMO (A176) (TP)**

Foglio **74** Particella **720**

Partita: **31367**

Impianto meccanografico del 26/10/1977

> **Dati di classamento**

Redditi: dominicale **Euro 0,23 Lire 450**

agrario **Euro 0,13 Lire 250**

Particella con qualità: **PASCOLO** di classe **2**

Superficie: **250 m²**

Impianto meccanografico del 26/10/1977

> **Intestazione attuale dell'immobile - totale intestati: 1**

> **1. COLONNA ROMANO ROSALIA MAR LUPO**

nata a **ALCAMO (TP)** il 05/05/1923

Diritto di: Proprieta' per 1000/1000 (deriva dall'atto 1)

1. Impianto meccanografico del 26/10/1977

Visura telematica

Tributi speciali: Euro 0,90

Catasto terreni
Visura attuale per immobile
Situazione degli atti informatizzati al 28/03/2022



Immobile di catasto terreni



Causali di aggiornamento ed annotazioni

Informazioni riportate negli atti del catasto al 28/03/2022

Dati identificativi: Comune di **ALCAMO (A176) (TP)**

Foglio **74** Particella **724**

Classamento:

Redditi: dominicale **Euro 13,72 Lire 26.565**

agrario **Euro 4,99 Lire 9.660**

Particella con qualità: **VIGNETO** di classe **3**

Superficie: **1.610 m²**

Ultimo atto di aggiornamento: Impianto meccanografico del 26/10/1977

> **Dati identificativi**

Comune di **ALCAMO (A176) (TP)**

Foglio **74** Particella **724**

Partita: **31367**

Impianto meccanografico del 26/10/1977

> **Dati di classamento**

Redditi: dominicale **Euro 13,72 Lire 26.565**

agrario **Euro 4,99 Lire 9.660**

Particella con qualità: **VIGNETO** di classe **3**

Superficie: **1.610 m²**

Impianto meccanografico del 26/10/1977

> **Intestazione attuale dell'immobile - totale intestati: 1**

> **1. COLONNA ROMANO ROSALIA MAR LUPO**

nata a **ALCAMO (TP)** il 05/05/1923

Diritto di: Proprieta' per 1000/1000 (deriva dall'atto
1)

1. Impianto meccanografico del 26/10/1977

Visura telematica

Tributi speciali: Euro 0,90

Catasto terreni
Visura attuale per immobile
Situazione degli atti informatizzati al 28/03/2022



Immobile di catasto terreni



Causali di aggiornamento ed annotazioni

Informazioni riportate negli atti del catasto al 28/03/2022

Dati identificativi: Comune di **ALCAMO (A176) (TP)**

Foglio **74** Particella **717**

Classamento:

Redditi: dominicale **Euro 0,44 Lire 846**

agrario **Euro 0,24 Lire 470**

Particella con qualità: **PASCOLO** di classe **2**

Superficie: **470 m²**

Ultimo atto di aggiornamento: Impianto meccanografico del 26/10/1977

> **Dati identificativi**

Comune di **ALCAMO (A176) (TP)**

Foglio **74** Particella **717**

Partita: **31367**

Impianto meccanografico del 26/10/1977

> **Dati di classamento**

Redditi: dominicale **Euro 0,44 Lire 846**

agrario **Euro 0,24 Lire 470**

Particella con qualità: **PASCOLO** di classe **2**

Superficie: **470 m²**

Impianto meccanografico del 26/10/1977

> **Intestazione attuale dell'immobile - totale intestati: 1**

> **1. COLONNA ROMANO ROSALIA MAR LUPO**

nata a **ALCAMO (TP)** il 05/05/1923

Diritto di: Proprieta' per 1000/1000 (deriva dall'atto 1)

1. Impianto meccanografico del 26/10/1977

Visura telematica

Tributi speciali: Euro 0,90

Catasto terreni
Visura attuale per immobile
Situazione degli atti informatizzati al 28/03/2022



Immobile di catasto terreni



Causali di aggiornamento ed annotazioni

Informazioni riportate negli atti del catasto al 28/03/2022

Dati identificativi: Comune di **ALCAMO (A176) (TP)**

Foglio **74** Particella **402**

Classamento:

Redditi: dominicale **Euro 0,81 Lire 1.560**

agrario **Euro 0,31 Lire 600**

Particella con qualità: **SEMINATIVO** di classe **3**

Superficie: **240 m²**

Ultimo atto di aggiornamento: Impianto meccanografico del 26/10/1977

> **Dati identificativi**

Comune di **ALCAMO (A176) (TP)**

Foglio **74** Particella **402**

Partita: **1437**

Impianto meccanografico del 26/10/1977

> **Dati di classamento**

Redditi: dominicale **Euro 0,81 Lire 1.560**

agrario **Euro 0,31 Lire 600**

Particella con qualità: **SEMINATIVO** di classe **3**

Superficie: **240 m²**

Impianto meccanografico del 26/10/1977

> **Intestazione attuale dell'immobile - totale intestati: 2**

> **1. ALECCIA STEFANO FU GIUSEPPE**

Diritto di: Proprieta' per 1/2 (deriva dall'atto 1)

1. Impianto meccanografico del 26/10/1977

> **2. BARONE FRANCESCO FU BALDASSARE**

Diritto di: Proprieta' per 1/2 (deriva dall'atto 1)

Visura telematica

Tributi speciali: Euro 0,90

Direzione Provinciale di Trapani
Ufficio Provinciale - Territorio
Servizi Catastali

Catasto terreni
Visura attuale per immobile
Situazione degli atti informatizzati al 28/03/2022



Immobile di catasto terreni



Causali di aggiornamento ed annotazioni

Informazioni riportate negli atti del catasto al 28/03/2022

Dati identificativi: Comune di **ALCAMO (A176) (TP)**

Foglio **74** Particella **401**

Classamento:

Particella divisa in **2** porzioni

Totali particella:

Redditi: dominicale **Euro 0,10**

 agrario **Euro 0,05**

Superficie: **210 m²**

Il reddito dominicale è stato calcolato tenendo conto delle eventuali deduzioni indicate in tabella

Porzione	AA	AB
Reddito dominicale	Euro 0,10	-
Reddito agrario	Euro 0,05	-
Deduzioni	-	-
Superficie m ²	104	106
Qualità	PASCOLO	-
Classe	2	-

Ultimo atto di aggiornamento: TABELLA DI VARIAZIONE del 19/06/2021 Pratica n. TP0077450 in atti dal 17/12/2021 TRASMISSIONE DATI AGEA AI SENSI DEL DL 3.10.2006 N. 262 (n. 77450.1/2021)

Annotazioni: Variazione colturale eseguita ai sensi del DI 3.10.2006 n. 262, convertito con modificazioni nella legge 24.11.2006 n. 286 e successive modificazioni (anno 2021) - Eseguita a seguito di dichiarazione resa il 19/06/2021 all'Organismo Pagatore AGEA con la domanda AGEA.ADU.2021.0422118 (Scheda validazione/ fascicolo prot. n. AGEA.CAA1807.2021.0000642)

> **Dati identificativi**

Comune di **ALCAMO (A176) (TP)**
Foglio **74** Particella **401**
Partita: **25288**

Impianto meccanografico del 26/10/1977

> **Dati di classamento**

Particella divisa in **2** porzioni
Totali particella:
Redditi: dominicale **Euro 0,10**
 agrario **Euro 0,05**
Superficie: **210 m²**

Il reddito dominicale è stato calcolato tenendo conto delle eventuali deduzioni indicate in tabella

Porzione	AA	AB
Reddito dominicale	Euro 0,10	-
Reddito agrario	Euro 0,05	-
Deduzioni	-	-
Superficie m ²	104	106
Qualità	PASCOLO	-
Classe	2	-

TABELLA DI VARIAZIONE del 19/06/2021 Pratica n. TP0077450 in atti dal 17/12/2021 TRASMISSIONE DATI AGEA AI SENSI DEL DL 3.10.2006 N. 262 (n. 77450.1/2021)

Annotazioni: Variazione culturale eseguita ai sensi del DL 3.10.2006 n. 262, convertito con modificazioni nella legge 24.11.2006 n. 286 e successive modificazioni (anno 2021) - Eseguita a seguito di dichiarazione resa il 19/06/2021 all'Organismo Pagatore AGEA con la domanda AGEA.ADU.2021.0422118 (Scheda validazione/fascicolo prot. n. AGEA.CAA1807.2021.0000642)

Notifica in corso con protocollo n. 21XAGEA07/0112

> **Intestazione attuale dell'immobile - totale intestati: 1**

> **1. VIOLA ALESSANDRO**
(CF VLILSN76D23A176H)
nato a ALCAMO (TP) il 23/04/1976
Diritto di: Proprieta' per 1/1 (deriva dall'atto 1)

1. Atto del 21/09/2017 Pubblico ufficiale LOMBARDO SALVATORE Sede MARSALA (TP) Repertorio n. 41649 - COMPRAVENDITA Nota presentata con Modello Unico n. 13847.1/2017 Reparto PI di TRAPANI in atti dal 03/10/2017

Visura telematica

Tributi speciali: Euro 0,90

Catasto terreni
Visura attuale per immobile
Situazione degli atti informatizzati al 28/03/2022



Immobile di catasto terreni



Causali di aggiornamento ed annotazioni

Informazioni riportate negli atti del catasto al 28/03/2022

Dati identificativi: Comune di **ALCAMO (A176) (TP)**

Foglio **74** Particella **400**

Classamento:

Redditi: dominicale **Euro 0,44 Lire 852**

agrario **Euro 0,22 Lire 426**

Particella con qualità: **VIGNETO** di classe **4**

Superficie: **71 m²**

Ultimo atto di aggiornamento: Impianto meccanografico del 26/10/1977

> **Dati identificativi**

Comune di **ALCAMO (A176) (TP)**

Foglio **74** Particella **400**

Partita: **6358**

Impianto meccanografico del 26/10/1977

> **Dati di classamento**

Redditi: dominicale **Euro 0,44 Lire 852**

agrario **Euro 0,22 Lire 426**

Particella con qualità: **VIGNETO** di classe **4**

Superficie: **71 m²**

Impianto meccanografico del 26/10/1977

> **Intestazione attuale dell'immobile - totale intestati: 2**

> **1. GRECO DOMENICO FU FRANCESCO**

Diritto di: Comproprietario (deriva dall'atto 1)

1. Impianto meccanografico del 26/10/1977

> **2. GRECO ELISABETTA FU FRANCESCO**

Diritto di: Comproprietario (deriva dall'atto 1)

Visura telematica

Tributi speciali: Euro 0,90

Catasto terreni
Visura attuale per immobile
Situazione degli atti informatizzati al 28/03/2022



Immobile di catasto terreni



Causali di aggiornamento ed annotazioni

Informazioni riportate negli atti del catasto al 28/03/2022

Dati identificativi: Comune di **ALCAMO (A176) (TP)**

Foglio **74** Particella **399**

Classamento:

Particella con destinazione: **INCOLT STER**

Superficie: **660 m²**

Ultimo atto di aggiornamento: ISTRUMENTO (ATTO PUBBLICO) del 03/05/1999 in atti dal 26/05/1999 (n. 2620.1/1999)

> **Dati identificativi**

Comune di **ALCAMO (A176) (TP)**

Foglio **74** Particella **399**

Partita: **134732**

Impianto meccanografico del 26/10/1977

Annotazione di immobile: PASSAGGI INTERMEDI
DA ESAMINARE

> **Dati di classamento**

Particella con destinazione: **INCOLT STER**

Superficie: **660 m²**

Impianto meccanografico del 26/10/1977

> **Altre variazioni**

ISTRUMENTO (ATTO PUBBLICO) del 03/05/1999 in
atti dal 26/05/1999 (n. 2620.1/1999)

> **Intestazione attuale dell'immobile - totale intestati: 2**

> **1. MELODIA BARBARA
(CF MLDBBR73L45A176N)**

nata a ALCAMO (TP) il 05/07/1973

Diritto di: Proprieta' per 1/2 in regime di
separazione dei beni (deriva dall'atto 1)

1. Atto del 22/05/2006 Pubblico ufficiale BRUCIA
GIOVANNI Sede ALCAMO (TP) Repertorio n. 15385 -
COMPRAVENDITA Nota presentata con Modello Unico
n. 9886.1/2006 Reparto PI di TRAPANI in atti dal
25/05/2006

> **2. MELODIA CATERINA
(CF MLDCRN75D69A176H)**

nata a ALCAMO (TP) il 29/04/1975

Diritto di: Proprieta' per 1/2 (deriva dall'atto 1)

Visura telematica

Tributi speciali: Euro 0,90

Catasto terreni
Visura attuale per immobile
Situazione degli atti informatizzati al 28/03/2022



Immobile di catasto terreni



Causali di aggiornamento ed annotazioni

Informazioni riportate negli atti del catasto al 28/03/2022

Dati identificativi: Comune di **ALCAMO (A176) (TP)**

Foglio **74** Particella **678**

Classamento:

Particella con destinazione: **INCOLT STER**

Superficie: **640 m²**

Ultimo atto di aggiornamento: Impianto meccanografico del 26/10/1977

> **Dati identificativi**

Comune di **ALCAMO (A176) (TP)**

Foglio **74** Particella **678**

Partita: **382**

Impianto meccanografico del 26/10/1977

> **Dati di classamento**

Particella con destinazione: **INCOLT STER**

Superficie: **640 m²**

Impianto meccanografico del 26/10/1977

> **Intestazione attuale dell'immobile - totale intestati: 1**

> **1. MESSEMA MATTEO FU GREGORIO**

Diritto di: Proprieta' per 1000/1000 (deriva dall'atto
1)

1. Impianto meccanografico del 26/10/1977

Visura telematica

Tributi speciali: Euro 0,90

Catasto terreni
Visura attuale per immobile
Situazione degli atti informatizzati al 28/03/2022



Immobile di catasto terreni



Causali di aggiornamento ed annotazioni

Informazioni riportate negli atti del catasto al 28/03/2022

Dati identificativi: Comune di **ALCAMO (A176) (TP)**

Foglio **74** Particella **682**

Classamento:

Particella con destinazione: **INCOLT STER**

Superficie: **720 m²**

Ultimo atto di aggiornamento: Impianto meccanografico del 26/10/1977

> **Dati identificativi**

Comune di **ALCAMO (A176) (TP)**

Foglio **74** Particella **682**

Partita: **382**

Impianto meccanografico del 26/10/1977

> **Dati di classamento**

Particella con destinazione: **INCOLT STER**

Superficie: **720 m²**

Impianto meccanografico del 26/10/1977

> **Intestazione attuale dell'immobile - totale intestati: 1**

> **1. MESSEMA MATTEO FU GREGORIO**

Diritto di: Proprieta' per 1000/1000 (deriva dall'atto
1)

1. Impianto meccanografico del 26/10/1977

Visura telematica

Tributi speciali: Euro 0,90

Catasto terreni
Visura attuale per immobile
Situazione degli atti informatizzati al 28/03/2022



Immobile di catasto terreni



Causali di aggiornamento ed annotazioni

Informazioni riportate negli atti del catasto al 28/03/2022

Dati identificativi: Comune di **ALCAMO (A176) (TP)**

Foglio **74** Particella **680**

Classamento:

Particella con destinazione: **INCOLT STER**

Superficie: **165 m²**

Ultimo atto di aggiornamento: Impianto meccanografico del 26/10/1977

> **Dati identificativi**

Comune di **ALCAMO (A176) (TP)**

Foglio **74** Particella **680**

Partita: **25288**

Impianto meccanografico del 26/10/1977

> **Dati di classamento**

Particella con destinazione: **INCOLT STER**

Superficie: **165 m²**

Impianto meccanografico del 26/10/1977

> **Intestazione attuale dell'immobile - totale intestati: 1**

> **1. MESSANA GRAZIA
(CF MSSGRZ41D44A176J)**

nata a ALCAMO (TP) il 04/04/1941

Diritto di: Proprieta' per 1000/1000 (deriva dall'atto
1)

1. TESTAMENTO OLOGRAFO del 04/08/2009
Pubblico ufficiale NOT .G.BRUCIA Sede ALCAMO (TP)
Repertorio n. 1371 - UR Sede ALCAMO (TP)
Registrazione Volume 9990 n. 317 registrato in data
18/02/2010 - SUCC.MELODIA VINC.ZO Voltura n.
2020.1/2010 - Pratica n. TP0039461 in atti dal
01/03/2010

Visura telematica

Tributi speciali: Euro 0,90

Catasto terreni
Visura attuale per immobile
Situazione degli atti informatizzati al 28/03/2022



Immobile di catasto terreni



Causali di aggiornamento ed annotazioni

Informazioni riportate negli atti del catasto al 28/03/2022

Dati identificativi: Comune di **ALCAMO (A176) (TP)**

Foglio **74** Particella **442**

Classamento:

Redditi: dominicale **Euro 25,91 Lire 50.160**

agrario **Euro 6,82 Lire 13.200**

Particella con qualità: **VIGNETO** di classe **1**

Superficie: **1.760 m²**

Ultimo atto di aggiornamento: Impianto meccanografico del 26/10/1977

> **Dati identificativi**

Comune di **ALCAMO (A176) (TP)**

Foglio **74** Particella **442**

Partita: **9905**

Impianto meccanografico del 26/10/1977

> **Dati di classamento**

Redditi: dominicale **Euro 25,91 Lire 50.160**

agrario **Euro 6,82 Lire 13.200**

Particella con qualità: **VIGNETO** di classe **1**

Superficie: **1.760 m²**

Impianto meccanografico del 26/10/1977

> **Intestazione attuale dell'immobile - totale intestati: 1**

> **1. MESSANA GRAZIA**
(CF MSSGRZ41D44A176J)

nata a **ALCAMO (TP)** il 04/04/1941

Diritto di: Proprieta' per 1000/1000 (deriva dall'atto
1)

1. TESTAMENTO OLOGRAFO del 04/08/2009
Pubblico ufficiale NOT .G.BRUCIA Sede **ALCAMO (TP)**
Repertorio n. 1371 - UR Sede **ALCAMO (TP)**
Registrazione Volume 9990 n. 317 registrato in data
18/02/2010 - **SUCC.MELODIA VINC.ZO** Voltura n.
2020.1/2010 - Pratica n. TP0039461 in atti dal
01/03/2010



**Direzione Provinciale di Trapani
Ufficio Provinciale - Territorio
Servizi Catastali**

**Data: 28/03/2022
Ora: 12:33:38
Numero Pratica: T193704/2022
Pag: 2 - Fine**

Visura telematica

Tributi speciali: Euro 0,90

Catasto terreni
Visura attuale per immobile
Situazione degli atti informatizzati al 28/03/2022



Immobile di catasto terreni



Causali di aggiornamento ed annotazioni

Informazioni riportate negli atti del catasto al 28/03/2022

Dati identificativi: Comune di **ALCAMO (A176) (TP)**

Foglio **74** Particella **416**

Classamento:

Redditi: dominicale **Euro 55,93 Lire 108.300**

agrario **Euro 14,72 Lire 28.500**

Particella con qualità: **VIGNETO** di classe **1**

Superficie: **3.800 m²**

Ultimo atto di aggiornamento: DENUNZIA (NEI PASSAGGI PER CAUSA DI MORTE) del 16/03/1948 in atti dal 29/01/1996 (n. 6404.1/1981)

> **Dati identificativi**

Comune di **ALCAMO (A176) (TP)**

Foglio **74** Particella **416**

Partita: **110959**

Impianto meccanografico del 26/10/1977

> **Dati di classamento**

Redditi: dominicale **Euro 55,93 Lire 108.300**

agrario **Euro 14,72 Lire 28.500**

Particella con qualità: **VIGNETO** di classe **1**

Superficie: **3.800 m²**

Impianto meccanografico del 26/10/1977

> **Altre variazioni**

DENUNZIA (NEI PASSAGGI PER CAUSA DI MORTE)
del 16/03/1948 in atti dal 29/01/1996 (n. 6404.1/1981)

> Intestazione attuale dell'immobile - totale intestati: 1

> 1. MESSANA GRAZIA
(CF MSSGRZ41D44A176J)

nata a ALCAMO (TP) il 04/04/1941

Diritto di: Proprieta' per 1000/1000 (deriva dall'atto
1)

1. TESTAMENTO OLOGRAFO del 04/08/2009
Pubblico ufficiale NOT .G.BRUCIA Sede ALCAMO (TP)
Repertorio n. 1371 - UR Sede ALCAMO (TP)
Registrazione Volume 9990 n. 317 registrato in data
18/02/2010 - SUCC.MELODIA VINC.ZO Voltura n.
2020.1/2010 - Pratica n. TP0039461 in atti dal
01/03/2010

Visura telematica

Tributi speciali: Euro 0,90

Catasto terreni
Visura attuale per immobile
Situazione degli atti informatizzati al 28/03/2022



Immobile di catasto terreni



Causali di aggiornamento ed annotazioni

Informazioni riportate negli atti del catasto al 28/03/2022

Dati identificativi: Comune di **ALCAMO (A176) (TP)**

Foglio **89** Particella **6**

Classamento:

Redditi: dominicale **Euro 32,26**

agrario **Euro 12,41**

Particella con qualità: **SEMINATIVO** di classe **3**

Superficie: **9.610 m²**

Ultimo atto di aggiornamento: TABELLA DI VARIAZIONE del 12/12/2007 Pratica n. TP0371391 in atti dal 12/12/2007 TRASMISSIONE DATI AGEA AI SENSI DEL DL 3.10.2006 N.262 (n. 76377.1/2007)

Annotazioni: VARIAZIONE CULTURALE ESEGUITA AI SENSI DEL DL 3.10.2006 N. 262, CONVERTITO CON MODIFICAZIONI NELLA LEGGE 24.11.2006 N. 286 (ANNO 2007) - QUALITA' DICHIARATA O PARIFICATA A COLTURA PRESENTE NEL QUADRO TARIFFARIO DEL COMUNE

> **Dati identificativi**

Comune di **ALCAMO (A176) (TP)**

Foglio **89** Particella **6**

Impianto meccanografico del 26/10/1977

> **Dati di classamento**

Redditi: dominicale **Euro 32,26**

agrario **Euro 12,41**

Particella con qualità: **SEMINATIVO** di classe **3**

Superficie: **9.610 m²**

TABELLA DI VARIAZIONE del 12/12/2007 Pratica n. TP0371391 in atti dal 12/12/2007 TRASMISSIONE DATI AGEA AI SENSI DEL DL 3.10.2006 N.262 (n. 76377.1/2007)

Annotazioni: VARIAZIONE CULTURALE ESEGUITA AI SENSI DEL DL 3.10.2006 N. 262, CONVERTITO CON MODIFICAZIONI NELLA LEGGE 24.11.2006 N. 286 (ANNO 2007) - QUALITA' DICHIARATA O PARIFICATA A COLTURA PRESENTE NEL QUADRO TARIFFARIO DEL COMUNE

Notifica in corso con protocollo n. 7XAGEA07/1212

> **Intestazione attuale dell'immobile - totale intestati: 2**

> **1. GALLINA LORENZA
(CF GLLLNZ84T71A176W)**

nata a ALCAMO (TP) il 31/12/1984

Diritto di: Proprieta' per 1/2 in regime di
separazione dei beni (deriva dall'atto 1)

1. Atto del 06/08/2018 Pubblico ufficiale NARICI
STEFANO Sede ALCAMO (TP) Repertorio n. 917 -
COMPRAVENDITA Nota presentata con Modello Unico
n. 12246.1/2018 Reparto PI di TRAPANI in atti dal
09/08/2018

> **2. PIRRONE LEONARDO
(CF PRRLRD80H08A176X)**

nato a ALCAMO (TP) il 08/06/1980

Diritto di: Proprieta' per 1/2 in regime di
separazione dei beni (deriva dall'atto 1)

Visura telematica

Tributi speciali: Euro 0,90

Catasto terreni
Visura attuale per immobile
Situazione degli atti informatizzati al 28/03/2022

**Immobile di catasto terreni****Causali di aggiornamento ed annotazioni****Informazioni riportate negli atti del catasto al 28/03/2022****Dati identificativi:** Comune di **ALCAMO (A176) (TP)**Foglio **72** Particella **9****Classamento:**Particella divisa in **2** porzioni

Totali particella:

Redditi: dominicale **Euro 514,84**agrario **Euro 139,20**Superficie: **42.010** m²**Il reddito dominicale è stato calcolato tenendo conto delle eventuali deduzioni indicate in tabella**

Porzione	AA	AB
Reddito dominicale	Euro 484,26	Euro 30,58
Reddito agrario	Euro 127,44	Euro 11,76
Deduzioni	-	-
Superficie m ²	32.900	9.110
Qualità	VIGNETO	SEMINATIVO
Classe	1	3

Ultimo atto di aggiornamento: TABELLA DI VARIAZIONE del 07/03/2007 Pratica n. TP0045029 in atti dal 07/03/2007 TRASMISSIONE DATI AI SENSI DEL DECRETO 262 DEL 3 OTTOBRE 2006 (n. 3207.1/2007)**Annotazioni:** VARIAZIONE CULTURALE EX D.L. N. 262/06 - QUALITA` DICHIARATA O PARIFICATA A COLTURA PRESENTE NEL QUADRO TARIFFARIO

Direzione Provinciale di Trapani
Ufficio Provinciale - Territorio
Servizi Catastali**> Dati identificativi**Comune di **ALCAMO (A176) (TP)**
Foglio **72** Particella **9**

Impianto meccanografico del 26/10/1977

> Dati di classamentoParticella divisa in **2** porzioni

Totali particella:

Redditi: dominicale **Euro 514,84**agrario **Euro 139,20**Superficie: **42.010** m²**Il reddito dominicale è stato calcolato tenendo conto delle eventuali deduzioni indicate in tabella**

TABELLA DI VARIAZIONE del 07/03/2007 Pratica n. TP0045029 in atti dal 07/03/2007 TRASMISSIONE DATI AI SENSI DEL DECRETO 262 DEL 3 OTTOBRE 2006 (n. 3207.1/2007)

Annotazioni: VARIAZIONE CULTURALE EX D.L. N. 262/06 - QUALITA` DICHIARATA O PARIFICATA A COLTURA PRESENTE NEL QUADRO TARIFFARIO

Porzione	AA	AB
Reddito dominicale	Euro 484,26	Euro 30,58
Reddito agrario	Euro 127,44	Euro 11,76
Deduzioni	-	-
Superficie m ²	32.900	9.110
Qualità	VIGNETO	SEMINATIVO
Classe	1	3

> **Intestazione attuale dell'immobile - totale intestati: 4**

> **1. LUCCHESI BALDASSARE
(CF LCCBDS65D06A176X)**

nato a ALCAMO (TP) il 06/04/1965

Diritto di: Proprieta' per 2/6 in regime di
separazione dei beni (deriva dall'atto 1)

1. Atto del 23/03/2001 Pubblico ufficiale GIACALONE
VINCENZO Sede ALCAMO (TP) Repertorio n. 2281 -
COMPRAVENDITA Trascrizione n. 6922.1/2001
Reparto PI di TRAPANI in atti dal 17/04/2001

> **2. LUCCHESI MARIA
(CF LCCMRA62R57A176W)**

nata a ALCAMO (TP) il 17/10/1962

Diritto di: Proprieta' per 1/6 in regime di
separazione dei beni (deriva dall'atto 1)

> **3. LUCCHESI TEA LIDIA
(CF LCCTLD63R69A176I)**

nata a ALCAMO (TP) il 29/10/1963

Diritto di: Proprieta' per 2/6 in regime di
separazione dei beni (deriva dall'atto 1)

> **4. RUVOLO FRANCESCO
(CF RVLFC58E19A176E)**

nato a ALCAMO (TP) il 19/05/1958

Diritto di: Proprieta' per 1/6 in regime di
separazione dei beni (deriva dall'atto 1)

Visura telematica

Tributi speciali: Euro 0,90

Catasto terreni
Visura attuale per immobile
Situazione degli atti informatizzati al 28/03/2022



Immobile di catasto terreni



Causali di aggiornamento ed annotazioni

Informazioni riportate negli atti del catasto al 28/03/2022

Dati identificativi: Comune di **ALCAMO (A176) (TP)**

Foglio **72** Particella **6**

Classamento:

Redditi: dominicale **Euro 391,53**

agrario **Euro 103,03**

Particella con qualità: **VIGNETO** di classe **1**

Superficie: **26.600 m²**

Ultimo atto di aggiornamento: TABELLA DI VARIAZIONE del 07/03/2007 Pratica n. TP0045027 in atti dal 07/03/2007 TRASMISSIONE DATI AI SENSI DEL DECRETO 262 DEL 3 OTTOBRE 2006 (n. 3205.1/2007)

Annotazioni: VARIAZIONE CULTURALE EX D.L. N. 262/06 - QUALITA' DICHIARATA O PARIFICATA A COLTURA PRESENTE NEL QUADRO TARIFFARIO

> **Dati identificativi**

Comune di **ALCAMO (A176) (TP)**

Foglio **72** Particella **6**

Impianto meccanografico del 26/10/1977

> **Dati di classamento**

Redditi: dominicale **Euro 391,53**

agrario **Euro 103,03**

Particella con qualità: **VIGNETO** di classe **1**

Superficie: **26.600 m²**

TABELLA DI VARIAZIONE del 07/03/2007 Pratica n. TP0045027 in atti dal 07/03/2007 TRASMISSIONE DATI AI SENSI DEL DECRETO 262 DEL 3 OTTOBRE 2006 (n. 3205.1/2007)

Annotazioni: VARIAZIONE CULTURALE EX D.L. N. 262/06 - QUALITA' DICHIARATA O PARIFICATA A COLTURA PRESENTE NEL QUADRO TARIFFARIO

> **Intestazione attuale dell'immobile - totale intestati: 4**

> **1. LUCCHESI BALDASSARE
(CF LCCBDS65D06A176X)**

nato a ALCAMO (TP) il 06/04/1965
Diritto di: Proprieta' per 2/6 (deriva dall'atto 1)

1. Atto del 29/01/1992 Pubblico ufficiale SPEDALE
GASPARE Sede ALCAMO (TP) Repertorio n. 200619 -
UR Sede TRAPANI (TP) Registrazione n. 1005
registrato in data 17/02/1992 - Voltura n. 1964.1/1992
in atti dal 30/01/1996

> **2. LUCCHESI MARIA ANNA
(CF LCCMNN62R57A176V)^{a)}**

nata a ALCAMO (TP) il 17/10/1962
Diritto di: Proprieta' per 1/6 (deriva dall'atto 1)

> **3. LUCCHESI TEA LIDIA
(CF LCCTLD63R69A176I)**

nata a ALCAMO (TP) il 29/10/1963
Diritto di: Proprieta' per 2/6 (deriva dall'atto 1)

> **4. RUVOLO FRANCESCO
(CF RVLVNC58E19A176E)**

nato a ALCAMO (TP) il 19/05/1958
Diritto di: Proprieta' per 1/6 (deriva dall'atto 1)

Visura telematica

Tributi speciali: Euro 0,90

Legenda

a) Codice fiscale collegato LCCMRA62R57A176W

Catasto terreni
Visura attuale per immobile
Situazione degli atti informatizzati al 28/03/2022



Immobile di catasto terreni



Causali di aggiornamento ed annotazioni

Informazioni riportate negli atti del catasto al 28/03/2022

Dati identificativi: Comune di **ALCAMO (A176) (TP)**

Foglio **72** Particella **17**

Classamento:

Redditi: dominicale **Euro 113,63**

agrario **Euro 29,90**

Particella con qualità: **VIGNETO** di classe **1**

Superficie: **7.720 m²**

Ultimo atto di aggiornamento: TABELLA DI VARIAZIONE del 17/12/2008 Pratica n. TP0284160 in atti dal 17/12/2008 TRASMISSIONE DATI AGEA AI SENSI DEL DL 3.10.2006 N.262 (n. 2042.1/2008)

Annotazioni: VARIAZIONE CULTURALE ESEGUITA AI SENSI DEL DL 3.10.2006 N. 262, CONVERTITO CON MODIFICAZIONI NELLA LEGGE 24.11.2006 N. 286 E SUCCESSIVE MODIFICAZIONI (ANNO 2008) - QUALITA` DICHIARATA O PARIFICATA A COLTURA PRESENTE NEL QUADRO TARIFFARIO DEL COMUNE

> **Dati identificativi**

Comune di **ALCAMO (A176) (TP)**

Foglio **72** Particella **17**

FRAZIONAMENTO del 13/02/1976 in atti dal 30/01/1996 (n. 42.1/1976)

> **Dati di classamento**

Redditi: dominicale **Euro 113,63**

agrario **Euro 29,90**

Particella con qualità: **VIGNETO** di classe **1**

Superficie: **7.720 m²**

TABELLA DI VARIAZIONE del 17/12/2008 Pratica n. TP0284160 in atti dal 17/12/2008 TRASMISSIONE DATI AGEA AI SENSI DEL DL 3.10.2006 N.262 (n. 2042.1/2008)

Annotazioni: VARIAZIONE CULTURALE ESEGUITA AI SENSI DEL DL 3.10.2006 N. 262, CONVERTITO CON MODIFICAZIONI NELLA LEGGE 24.11.2006 N. 286 E SUCCESSIVE MODIFICAZIONI (ANNO 2008) - QUALITA` DICHIARATA O PARIFICATA A COLTURA PRESENTE NEL QUADRO TARIFFARIO DEL COMUNE

Notifica in corso con protocollo n. 8XAGEA07/1712

> Intestazione attuale dell'immobile - totale intestati: 1

> 1. ROMANO STEFANO
(CF RMNSFN40C24A176B)

nato a ALCAMO (TP) il 24/03/1940

Diritto di: Proprieta' per 1000/1000 (deriva dall'atto
1)

1. Atto del 05/02/1988 Pubblico ufficiale SPEDALE
GASPARE Sede ALCAMO (TP) Repertorio n. 181853 -
UR Sede TRAPANI (TP) Registrazione n. 901 registrato
in data 19/02/1988 - n. 1954.1/1988 in atti dal
30/01/1996

Visura telematica

Tributi speciali: Euro 0,90

Catasto terreni
Visura attuale per immobile
Situazione degli atti informatizzati al 28/03/2022

**Immobile di catasto terreni****Causali di aggiornamento ed annotazioni****Informazioni riportate negli atti del catasto al 28/03/2022****Dati identificativi:** Comune di **ALCAMO (A176) (TP)**Foglio **89** Particella **359****Classamento:**Particella divisa in **2** porzioni

Totali particella:

Redditi: dominicale **Euro 5,84**agrario **Euro 3,47**Superficie: **1.660 m²****Il reddito dominicale è stato calcolato tenendo conto delle eventuali deduzioni indicate in tabella**

Porzione	AA	AB
Reddito dominicale	Euro 4,65	Euro 1,19
Reddito agrario	Euro 3,10	Euro 0,37
Deduzioni	-	-
Superficie m ²	1.000	660
Qualità	VIGNETO	SEMINATIVO
Classe	5	4

Ultimo atto di aggiornamento: TABELLA DI VARIAZIONE del 07/03/2007 Pratica n. TP0045735 in atti dal 07/03/2007 TRASMISSIONE DATI AI SENSI DEL DECRETO 262 DEL 3 OTTOBRE 2006 (n. 3768.1/2007)**Annotazioni:** VARIAZIONE CULTURALE EX D.L. N. 262/06 - QUALITA` DICHIARATA O PARIFICATA A COLTURA PRESENTE NEL QUADRO TARIFFARIO

Direzione Provinciale di Trapani
Ufficio Provinciale - Territorio
Servizi Catastali

> **Dati identificativi**

Comune di **ALCAMO (A176) (TP)**
Foglio **89** Particella **359**

FRAZIONAMENTO del 13/02/1976 in atti dal
30/01/1996 (n. 42.2/1976)

> **Dati di classamento**

Particella divisa in **2** porzioni
Totali particella:
Redditi: dominicale **Euro 5,84**
agrario **Euro 3,47**

Superficie: **1.660 m²**

Il reddito dominicale è stato calcolato tenendo conto delle eventuali deduzioni indicate in tabella

TABELLA DI VARIAZIONE del 07/03/2007 Pratica n. TP0045735 in atti dal 07/03/2007 TRASMISSIONE DATI AI SENSI DEL DECRETO 262 DEL 3 OTTOBRE 2006 (n. 3768.1/2007)

Annotazioni: VARIAZIONE CULTURALE EX D.L. N. 262/06 - QUALITA` DICHIARATA O PARIFICATA A COLTURA PRESENTE NEL QUADRO TARIFFARIO

Porzione	AA	AB
Reddito dominicale	Euro 4,65	Euro 1,19
Reddito agrario	Euro 3,10	Euro 0,37
Deduzioni	-	-
Superficie m ²	1.000	660
Qualità	VIGNETO	SEMINATIVO
Classe	5	4

> **Intestazione attuale dell'immobile - totale intestati: 1**

> **1. DI LEO FILIPPO (CF DLIFPP45S23A176N)**
nato a ALCAMO (TP) il 23/11/1945
Diritto di: Proprieta' per 1000/1000 (deriva dall'atto 1)

1. Atto del 26/11/1990 Pubblico ufficiale F. INCARDONA Sede ALCAMO (TP) Repertorio n. 72617 - UR Sede TRAPANI (TP) Registrazione n. 4482 registrato in data 17/12/1990 - n. 267.1/1991 in atti dal 30/01/1996

Visura telematica

Tributi speciali: Euro 0,90

Catasto terreni
Visura attuale per immobile
Situazione degli atti informatizzati al 28/03/2022

**Immobile di catasto terreni****Causali di aggiornamento ed annotazioni****Informazioni riportate negli atti del catasto al 28/03/2022****Dati identificativi:** Comune di **ALCAMO (A176) (TP)**Foglio **89** Particella **8****Classamento:**Particella divisa in **2** porzioni

Totali particella:

Redditi: dominicale **Euro 12,08**agrario **Euro 7,40**Superficie: **2.790** m²**Il reddito dominicale è stato calcolato tenendo conto delle eventuali deduzioni indicate in tabella**

Porzione	AA	AB
Reddito dominicale	Euro 9,76	Euro 2,32
Reddito agrario	Euro 6,51	Euro 0,89
Deduzioni	-	-
Superficie m ²	2.100	690
Qualità	VIGNETO	SEMINATIVO
Classe	5	3

Ultimo atto di aggiornamento: TABELLA DI VARIAZIONE del 07/03/2007 Pratica n. TP0045689 in atti dal 07/03/2007 TRASMISSIONE DATI AI SENSI DEL DECRETO 262 DEL 3 OTTOBRE 2006 (n. 3736.1/2007)**Annotazioni:** VARIAZIONE CULTURALE EX D.L. N. 262/06 - QUALITA` DICHIARATA O PARIFICATA A COLTURA PRESENTE NEL QUADRO TARIFFARIO

> **Dati identificativi**

Comune di **ALCAMO (A176) (TP)**
Foglio **89** Particella **8**

Impianto meccanografico del 26/10/1977

> **Dati di classamento**

Particella divisa in **2** porzioni
Totali particella:
Redditi: dominicale **Euro 12,08**
 agrario **Euro 7,40**

Superficie: **2.790** m²

Il reddito dominicale è stato calcolato tenendo conto delle eventuali deduzioni indicate in tabella

TABELLA DI VARIAZIONE del 07/03/2007 Pratica n. TP0045689 in atti dal 07/03/2007 TRASMISSIONE DATI AI SENSI DEL DECRETO 262 DEL 3 OTTOBRE 2006 (n. 3736.1/2007)

Annotazioni: VARIAZIONE CULTURALE EX D.L. N. 262/06 - QUALITA` DICHIARATA O PARIFICATA A COLTURA PRESENTE NEL QUADRO TARIFFARIO

Porzione	AA	AB
Reddito dominicale	Euro 9,76	Euro 2,32
Reddito agrario	Euro 6,51	Euro 0,89
Deduzioni	-	-
Superficie m ²	2.100	690
Qualità	VIGNETO	SEMINATIVO
Classe	5	3

> **Intestazione attuale dell'immobile - totale intestati: 1**

> **1. DI LEO FILIPPO (CF DLIFPP45S23A176N)**
nato a ALCAMO (TP) il 23/11/1945
Diritto di: Proprieta' per 1000/1000 (deriva dall'atto 1)

1. Atto del 26/11/1990 Pubblico ufficiale F. INCARDONA Sede ALCAMO (TP) Repertorio n. 72617 - UR Sede TRAPANI (TP) Registrazione n. 4482 registrato in data 17/12/1990 - n. 267.1/1991 in atti dal 30/01/1996

Visura telematica

Tributi speciali: Euro 0,90

Catasto terreni
Visura attuale per immobile
Situazione degli atti informatizzati al 28/03/2022



Immobile di catasto terreni



Causali di aggiornamento ed annotazioni

Informazioni riportate negli atti del catasto al 28/03/2022

Dati identificativi: Comune di **ALCAMO (A176) (TP)**

Foglio **89** Particella **300**

Classamento:

Redditi: dominicale **Euro 14,91 Lire 28.875**

agrario **Euro 5,42 Lire 10.500**

Particella con qualità: **VIGNETO** di classe **3**

Superficie: **1.750 m²**

Ultimo atto di aggiornamento: Impianto meccanografico del 26/10/1977

> **Dati identificativi**

Comune di **ALCAMO (A176) (TP)**

Foglio **89** Particella **300**

Partita: **5662**

Impianto meccanografico del 26/10/1977

> **Dati di classamento**

Redditi: dominicale **Euro 14,91 Lire 28.875**

agrario **Euro 5,42 Lire 10.500**

Particella con qualità: **VIGNETO** di classe **3**

Superficie: **1.750 m²**

Impianto meccanografico del 26/10/1977

> **Intestazione attuale dell'immobile - totale intestati: 1**

> **1. DI LEO FILIPPO (CF DLIFPP45S23A176N)**

nato a **ALCAMO (TP)** il 23/11/1945

Diritto di: Proprieta' per 1000/1000 (deriva dall'atto 1)

1. Atto del 26/11/1990 Pubblico ufficiale F. INCARDONA
Sede **ALCAMO (TP)** Repertorio n. 72617 - UR Sede
TRAPANI (TP) Registrazione n. 4482 registrato in data
17/12/1990 - n. 267.1/1991 in atti dal 30/01/1996

Visura telematica

Tributi speciali: Euro 0,90

Catasto terreni
Visura attuale per immobile
Situazione degli atti informatizzati al 28/03/2022



Immobile di catasto terreni



Causali di aggiornamento ed annotazioni

Informazioni riportate negli atti del catasto al 28/03/2022

Dati identificativi: Comune di **ALCAMO (A176) (TP)**

Foglio **89** Particella **301**

Classamento:

Redditi: dominicale **Euro 21,88 Lire 42.360**

agrario **Euro 10,94 Lire 21.180**

Particella con qualità: **VIGNETO** di classe **4**

Superficie: **3.530 m²**

Ultimo atto di aggiornamento: Impianto meccanografico del 26/10/1977

> **Dati identificativi**

Comune di **ALCAMO (A176) (TP)**

Foglio **89** Particella **301**

Partita: **5662**

Impianto meccanografico del 26/10/1977

> **Dati di classamento**

Redditi: dominicale **Euro 21,88 Lire 42.360**

agrario **Euro 10,94 Lire 21.180**

Particella con qualità: **VIGNETO** di classe **4**

Superficie: **3.530 m²**

Impianto meccanografico del 26/10/1977

> **Intestazione attuale dell'immobile - totale intestati: 1**

> **1. DI LEO FILIPPO (CF DLIFPP45S23A176N)**

nato a **ALCAMO (TP)** il 23/11/1945

Diritto di: Proprietà per 1000/1000 (deriva dall'atto 1)

1. Atto del 26/11/1990 Pubblico ufficiale F. INCARDONA
Sede **ALCAMO (TP)** Repertorio n. 72617 - UR Sede
TRAPANI (TP) Registrazione n. 4482 registrato in data
17/12/1990 - n. 267.1/1991 in atti dal 30/01/1996

Visura telematica

Tributi speciali: Euro 0,90

Catasto terreni
Visura attuale per immobile
Situazione degli atti informatizzati al 28/03/2022



Immobile di catasto terreni



Causali di aggiornamento ed annotazioni

Informazioni riportate negli atti del catasto al 28/03/2022

Dati identificativi: Comune di **ALCAMO (A176) (TP)**

Foglio **72** Particella **8**

Classamento:

Redditi: dominicale **Euro 483,96**

agrario **Euro 127,36**

Particella con qualità: **VIGNETO** di classe **1**

Superficie: **32.880 m²**

Ultimo atto di aggiornamento: TABELLA DI VARIAZIONE del 07/03/2007 Pratica n. TP0045028 in atti dal 07/03/2007 TRASMISSIONE DATI AI SENSI DEL DECRETO 262 DEL 3 OTTOBRE 2006 (n. 3206.1/2007)

Annotazioni: VARIAZIONE CULTURALE EX D.L. N. 262/06 - QUALITA' DICHIARATA O PARIFICATA A COLTURA PRESENTE NEL QUADRO TARIFFARIO

> **Dati identificativi**

Comune di **ALCAMO (A176) (TP)**

Foglio **72** Particella **8**

Impianto meccanografico del 26/10/1977

> **Dati di classamento**

Redditi: dominicale **Euro 483,96**

agrario **Euro 127,36**

Particella con qualità: **VIGNETO** di classe **1**

Superficie: **32.880 m²**

TABELLA DI VARIAZIONE del 07/03/2007 Pratica n. TP0045028 in atti dal 07/03/2007 TRASMISSIONE DATI AI SENSI DEL DECRETO 262 DEL 3 OTTOBRE 2006 (n. 3206.1/2007)

Annotazioni: VARIAZIONE CULTURALE EX D.L. N. 262/06 - QUALITA' DICHIARATA O PARIFICATA A COLTURA PRESENTE NEL QUADRO TARIFFARIO

> **Intestazione attuale dell'immobile - totale intestati: 1**

> **1. DI LEO FILIPPO (CF DLIFPP45S23A176N)**
nato a ALCAMO (TP) il 23/11/1945
Diritto di: Proprieta' per 1000/1000 (deriva dall'atto
1)

1. Atto del 26/11/1990 Pubblico ufficiale F. INCARDONA
Sede ALCAMO (TP) Repertorio n. 72617 - UR Sede
TRAPANI (TP) Registrazione n. 4482 registrato in data
17/12/1990 - n. 267.1/1991 in atti dal 30/01/1996

Visura telematica

Tributi speciali: Euro 0,90

Catasto terreni
Visura attuale per immobile
Situazione degli atti informatizzati al 28/03/2022



Immobile di catasto terreni



Causali di aggiornamento ed annotazioni

Informazioni riportate negli atti del catasto al 28/03/2022

Dati identificativi: Comune di **ALCAMO (A176) (TP)**

Foglio **72** Particella **7**

Classamento:

Redditi: dominicale **Euro 79,04 Lire 153.045**

agrario **Euro 20,80 Lire 40.275**

Particella con qualità: **VIGNETO** di classe **1**

Superficie: **5.370 m²**

Ultimo atto di aggiornamento: VARIAZIONE D'UFFICIO del 31/12/1990 in atti dal 30/01/1996 (n. 21.109/1978)

> **Dati identificativi**

Comune di **ALCAMO (A176) (TP)**

Foglio **72** Particella **7**

Partita: **131670**

Impianto meccanografico del 26/10/1977

> **Dati di classamento**

Redditi: dominicale **Euro 79,04 Lire 153.045**

agrario **Euro 20,80 Lire 40.275**

Particella con qualità: **VIGNETO** di classe **1**

Superficie: **5.370 m²**

VARIAZIONE D'UFFICIO del 31/12/1990 in atti dal 30/01/1996 (n. 21.109/1978)

> **Intestazione attuale dell'immobile - totale intestati: 1**

> **1. DI LEO FILIPPO (CF DLIFPP45S23A176N)**

nato a **ALCAMO (TP)** il 23/11/1945

Diritto di: Proprieta' per 1000/1000 (deriva dall'atto 1)

1. Atto del 26/11/1990 Pubblico ufficiale F. INCARDONA
Sede **ALCAMO (TP)** Repertorio n. 72617 - UR Sede
TRAPANI (TP) Registrazione n. 4482 registrato in data
17/12/1990 - n. 267.1/1991 in atti dal 30/01/1996

Visura telematica

Tributi speciali: Euro 0,90

Catasto terreni
Visura attuale per immobile
Situazione degli atti informatizzati al 28/03/2022



Immobile di catasto terreni



Causali di aggiornamento ed annotazioni

Informazioni riportate negli atti del catasto al 28/03/2022

Dati identificativi: Comune di **ALCAMO (A176) (TP)**

Foglio **72** Particella **4**

Classamento:

Redditi: dominicale **Euro 174,92 Lire 338.688**

agrario **Euro 97,18 Lire 188.160**

Particella con qualità: **PASCOLO** di classe **2**

Superficie: **188.160 m²**

Ultimo atto di aggiornamento: DECRETO (DISPOSIZIONI DELLE AUTORITA') del 16/06/1961 in atti dal 04/12/1990 (n. 6245.2/1988)

> **Dati identificativi**

Comune di **ALCAMO (A176) (TP)**

Foglio **72** Particella **4**

Partita: **122267**

Impianto meccanografico del 26/10/1977

> **Dati di classamento**

Redditi: dominicale **Euro 174,92 Lire 338.688**

agrario **Euro 97,18 Lire 188.160**

Particella con qualità: **PASCOLO** di classe **2**

Superficie: **188.160 m²**

Impianto meccanografico del 26/10/1977

> **Altre variazioni**

DECRETO (DISPOSIZIONI DELLE AUTORITA') del 16/06/1961 in atti dal 04/12/1990 (n. 6245.2/1988)

> **Intestazione attuale dell'immobile - totale intestati: 2**

> **1. AZIENDA DELLE FORESTE DEMANIALI**

Diritto di: Uso (deriva dall'atto 1)

1. VOLTURA D'UFFICIO del 28/10/1988 - Voltura n.
6245.1/1988 in atti dal 16/12/1989

> **2. DEMANIO DELLA REGIONE SICILIANA**

Diritto di: Proprieta' (deriva dall'atto 1)

Visura telematica

Tributi speciali: Euro 0,90

Catasto terreni
Visura attuale per immobile
Situazione degli atti informatizzati al 28/03/2022



Immobile di catasto terreni



Causali di aggiornamento ed annotazioni

Informazioni riportate negli atti del catasto al 28/03/2022

Dati identificativi: Comune di **ALCAMO (A176) (TP)**

Foglio **89** Particella **28**

Classamento:

Redditi: dominicale **Euro 10,54 Lire 20.405**

agrario **Euro 3,31 Lire 6.413**

Particella con qualità: **SEMINATIVO** di classe 4

Superficie: **5.830 m²**

Ultimo atto di aggiornamento: Impianto meccanografico del 26/10/1977

> **Dati identificativi**

Comune di **ALCAMO (A176) (TP)**

Foglio **89** Particella **28**

Partita: **10964**

Impianto meccanografico del 26/10/1977

> **Dati di classamento**

Redditi: dominicale **Euro 10,54 Lire 20.405**

agrario **Euro 3,31 Lire 6.413**

Particella con qualità: **SEMINATIVO** di classe 4

Superficie: **5.830 m²**

Impianto meccanografico del 26/10/1977

> **Intestazione attuale dell'immobile - totale intestati: 1**

> **1. VIOLA ALESSANDRO**
(CF VLILSN76D23A176H)

nato a **ALCAMO (TP)** il 23/04/1976

Diritto di: Proprietà per 1/1 (deriva dall'atto 1)

1. Atto del 18/12/2017 Pubblico ufficiale **LOMBARDO SALVATORE** Sede **MARSALA (TP)** Repertorio n. 41741 - **COMPRAVENDITA** Nota presentata con Modello Unico n. 17848.1/2017 Reparto PI di **TRAPANI** in atti dal 27/12/2017



**Direzione Provinciale di Trapani
Ufficio Provinciale - Territorio
Servizi Catastali**

**Data: 28/03/2022
Ora: 10:51:03
Numero Pratica: T105410/2022
Pag: 2 - Fine**

Tributi speciali: Euro 0,90

Catasto terreni
Visura attuale per immobile
Situazione degli atti informatizzati al 28/03/2022



Immobile di catasto terreni



Causali di aggiornamento ed annotazioni

Informazioni riportate negli atti del catasto al 28/03/2022

Dati identificativi: Comune di **ALCAMO (A176) (TP)**

Foglio **89** Particella **56**

Classamento:

Redditi: dominicale **Euro 27,78 Lire 53.790**

agrario **Euro 10,10 Lire 19.560**

Particella con qualità: **VIGNETO** di classe **3**

Superficie: **3.260 m²**

Ultimo atto di aggiornamento: Impianto meccanografico del 26/10/1977

> **Dati identificativi**

Comune di **ALCAMO (A176) (TP)**

Foglio **89** Particella **56**

Partita: **13903**

Impianto meccanografico del 26/10/1977

> **Dati di classamento**

Redditi: dominicale **Euro 27,78 Lire 53.790**

agrario **Euro 10,10 Lire 19.560**

Particella con qualità: **VIGNETO** di classe **3**

Superficie: **3.260 m²**

Impianto meccanografico del 26/10/1977

> **Intestazione attuale dell'immobile - totale intestati: 3**

- > **1. ADRAGNA ANGELA**
(CF DRGNGL38T66A176U)
nata a ALCAMO (TP) il 26/12/1938
Diritto di: Comproprietario per per 1/2 (deriva dall'atto 1)
1. Impianto meccanografico del 26/10/1977
- > **2. ADRAGNA ROSARIA**
(CF DRGRSR41B60A176U)
nata a ALCAMO (TP) il 20/02/1941
Diritto di: Comproprietario per per 1/2 (deriva dall'atto 1)
- > **3. ADRAGNA VINCENZO**
nato a ALCAMO (TP) il 31/03/1882
Diritto di: Uso per 1/2 (deriva dall'atto 1)
-

Visura telematica

Tributi speciali: Euro 0,90

Catasto terreni
Visura attuale per immobile
Situazione degli atti informatizzati al 28/03/2022



Immobile di catasto terreni



Causali di aggiornamento ed annotazioni

Informazioni riportate negli atti del catasto al 28/03/2022

Dati identificativi: Comune di **ALCAMO (A176) (TP)**

Foglio **89** Particella **282**

Classamento:

Redditi: dominicale **Euro 18,13 Lire 35.100**

agrario **Euro 4,53 Lire 8.775**

Particella con qualità: **SEMINATIVO** di classe **2**

Superficie: **3.510 m²**

Ultimo atto di aggiornamento: Impianto meccanografico del 26/10/1977

> **Dati identificativi**

Comune di **ALCAMO (A176) (TP)**

Foglio **89** Particella **282**

Partita: **4171**

Impianto meccanografico del 26/10/1977

> **Dati di classamento**

Redditi: dominicale **Euro 18,13 Lire 35.100**

agrario **Euro 4,53 Lire 8.775**

Particella con qualità: **SEMINATIVO** di classe **2**

Superficie: **3.510 m²**

Impianto meccanografico del 26/10/1977

> **Intestazione attuale dell'immobile - totale intestati: 1**

> **1. SCQUIZZATO ROBERTA**
(CF SCQRRT84S44B563J)

nata a CAMPOSAMPIERO (PD) il 04/11/1984

Diritto di: Proprietà per 1/1 (deriva dall'atto 1)

1. Atto del 18/09/2019 Pubblico ufficiale MARRETTA MANFREDI Sede CASTELLAMMARE DEL GOLFO (TP) Repertorio n. 20356 - COMPRAVENDITA Nota presentata con Modello Unico n. 13561.1/2019 Reparto PI di TRAPANI in atti dal 26/09/2019



Direzione Provinciale di Trapani
Ufficio Provinciale - Territorio
Servizi Catastali

Data: 28/03/2022
Ora: 10:48:13
Numero Pratica: T102930/2022
Pag: 2 - Fine

Tributi speciali: Euro 0,90

	SPECIFICA TECNICA	Pagina 35 di 55
	Box in calcestruzzo armato prefabbricato per apparecchiature elettriche per altitudini fino a 1000 metri sul livello del mare. STANDARD BOX	DG2061 Ed.08 del 15/09/2016

16. ELABORATI ARCHITETTONICI D'INSIEME E PARTICOLARI COSTRUTTIVI

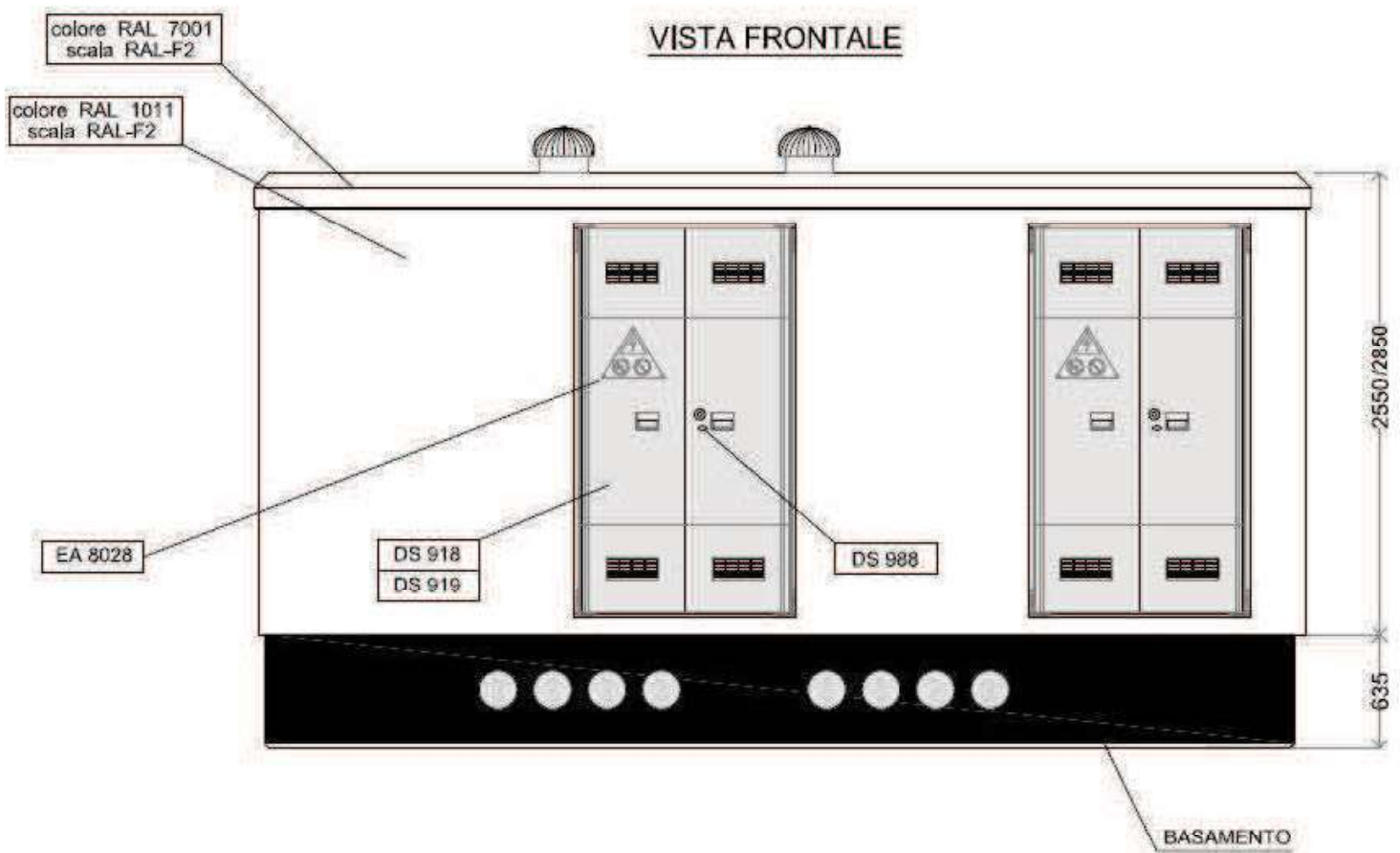

Box in calcestruzzo armato prefabbricato per apparecchiature elettriche per altitudini fino a 1000 metri sul livello del mare.

DG2061

Ed.08

del

15/09/2016

STANDARD BOX

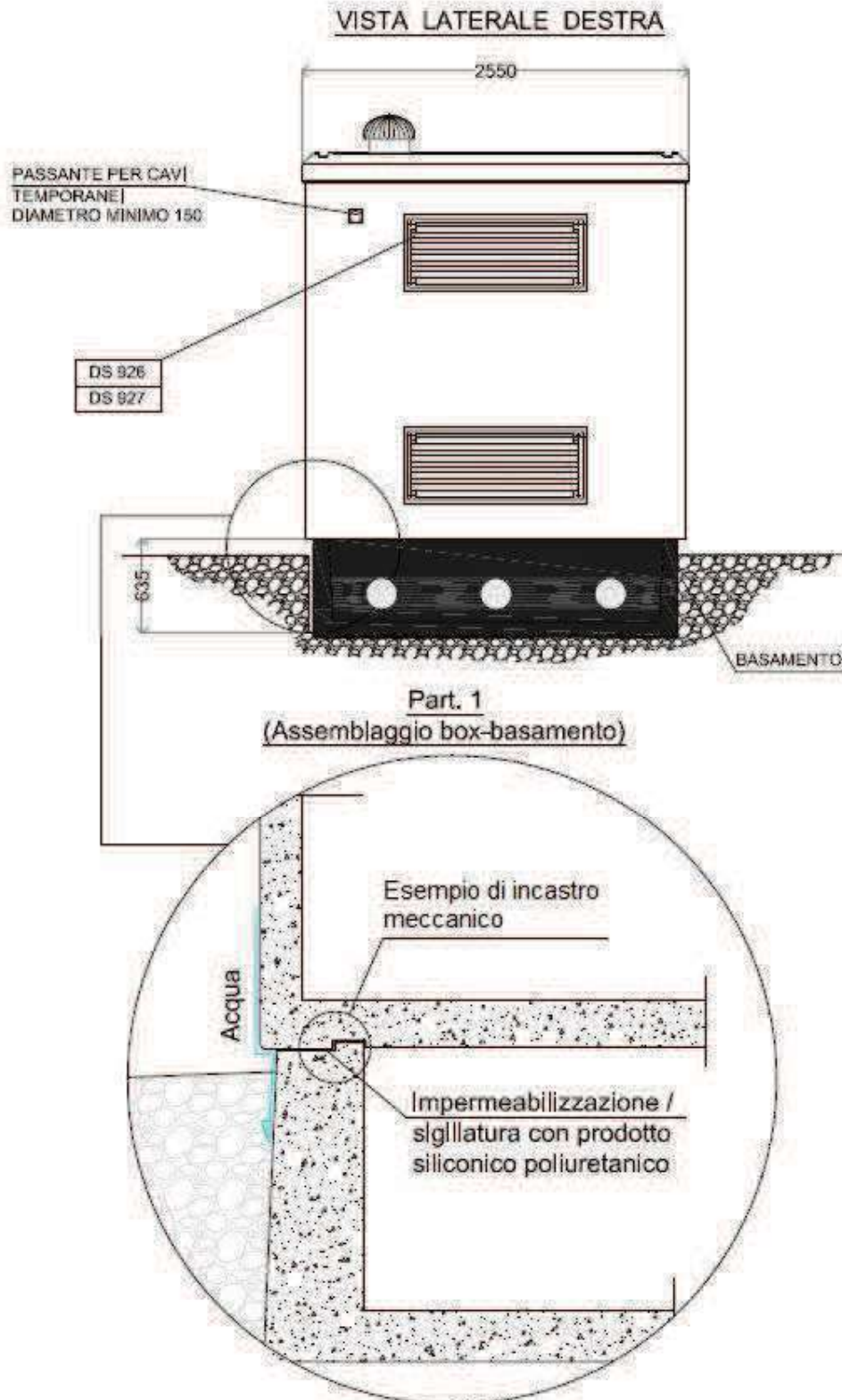

Box in calcestruzzo armato prefabbricato per apparecchiature elettriche per altitudini fino a 1000 metri sul livello del mare.

DG2061

Ed.08

del

15/09/2016

STANDARD BOX

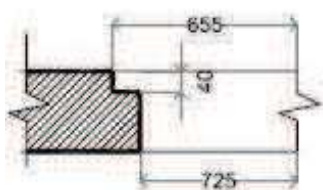
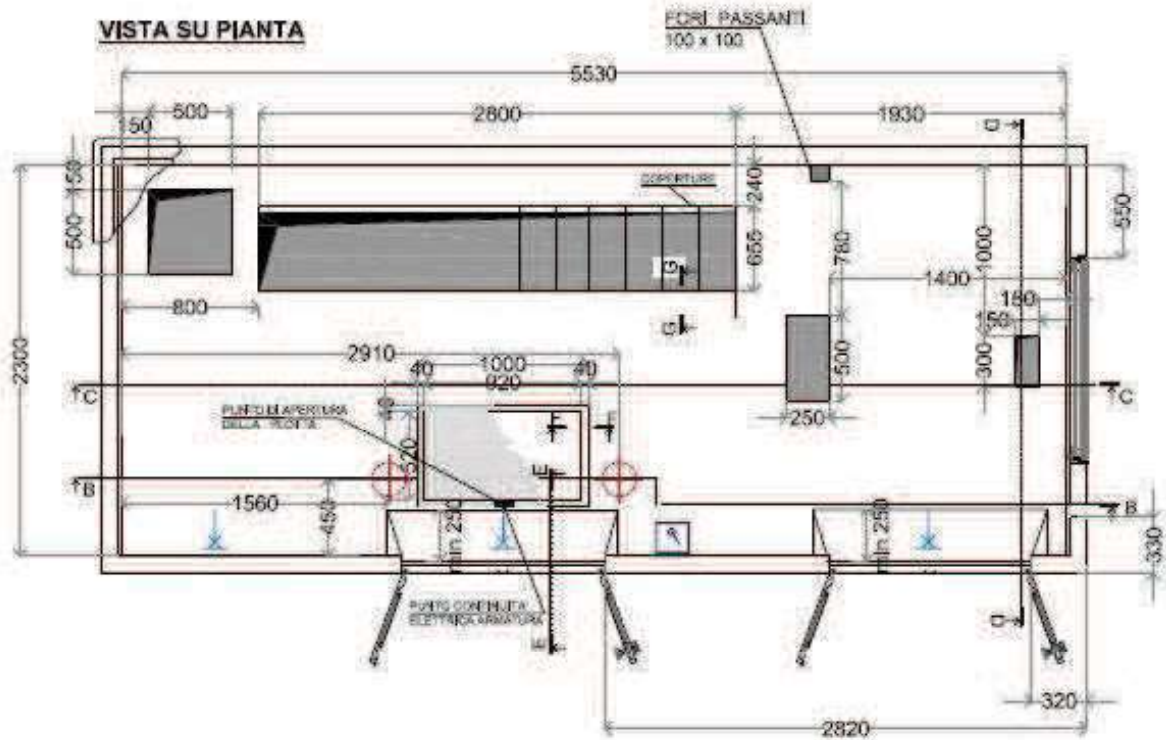

SEZIONE G-G

N. 6 COPERTURE FORI MT
Lastre in vetroresina - sp. 40

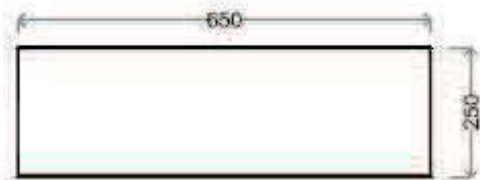

COPERTURA PASSO UOMO ACCESSO VASCA

Plotta in vetroresina - sp. 50

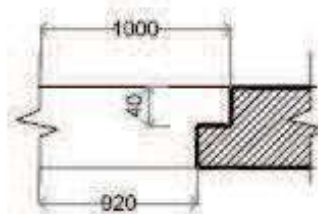
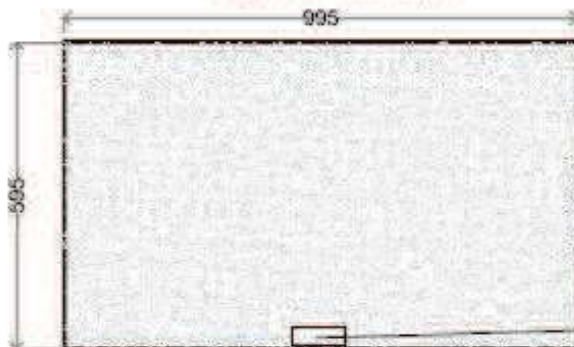

PUNTO DI APERTURA DELLA PLOTTA

Posa di n° 1 cavo MT su strada asfaltata pubblica (Nuovo codice della strada)

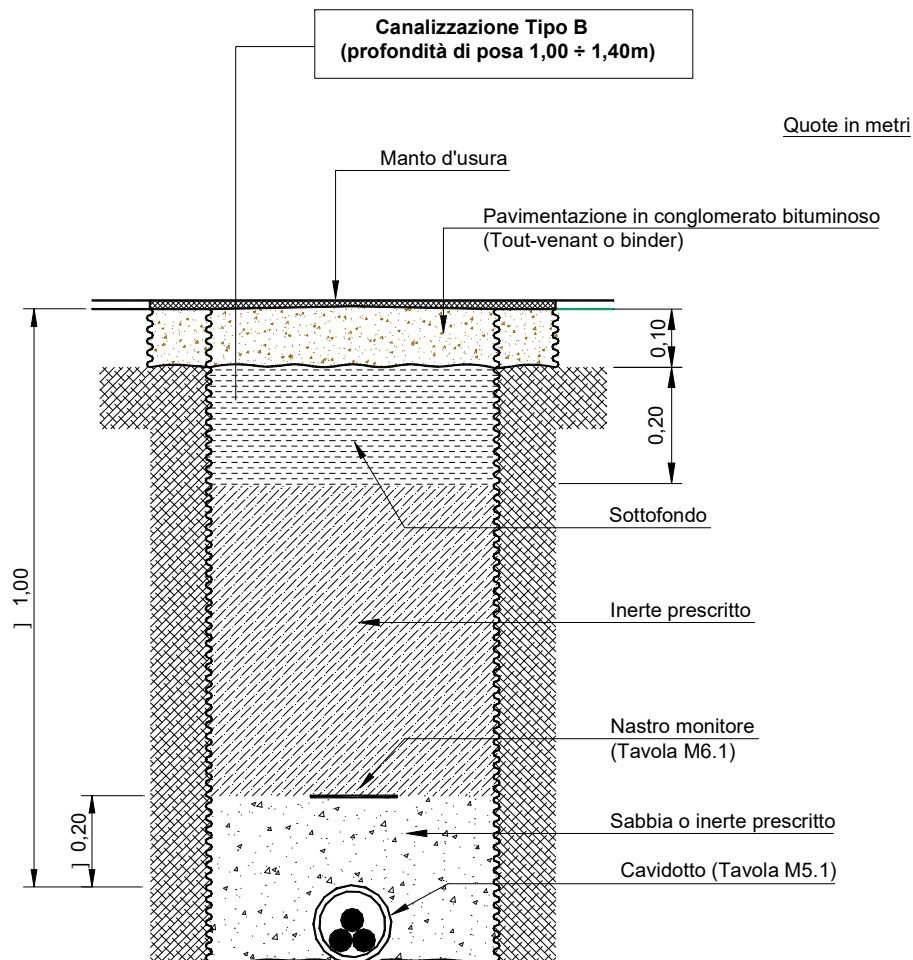

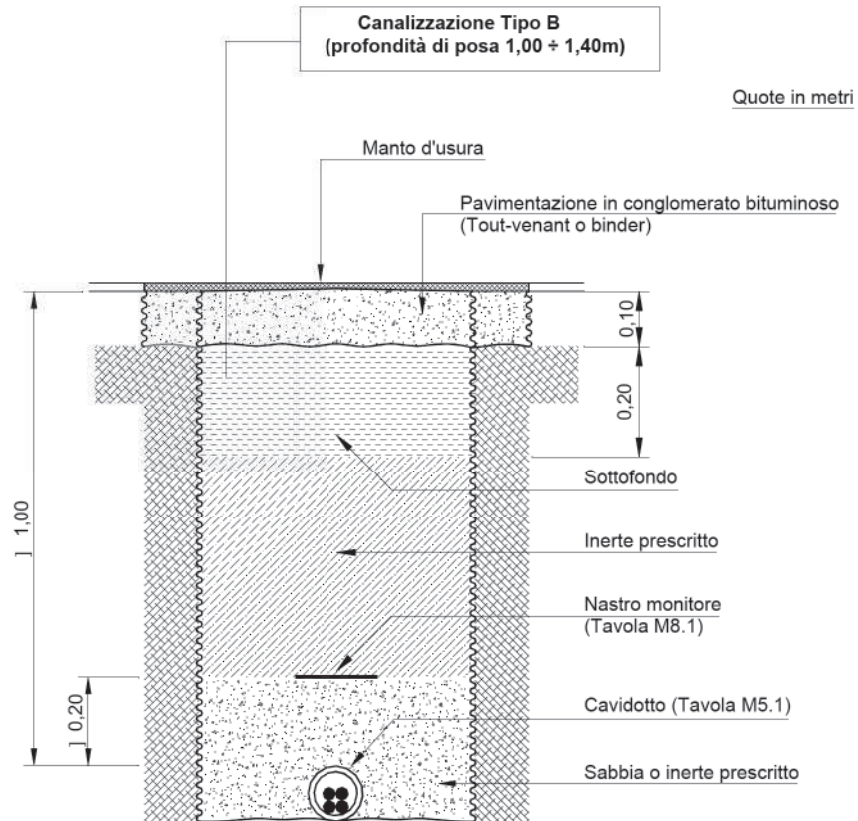

N.B. : - per la posa su strada asfaltata in proprietà privata deve essere prevista la canalizzazione tipo A. In questo caso, infatti, valgono le prescrizioni delle Norme CEI 11-17 (art. 2.3.11.e) che stabiliscono una profondità minima, tra il *piano di appoggio* del cavo e la *superficie del suolo*, di 0,60 m.

Posa di n° 1 cavo BT su strada su strada asfaltata pubblica (Nuovo codice della strada)



. N.B.: per la posa su strada asfaltata in proprietà privata, deve essere prevista la canalizzazione tipo A. In questo caso valgono le prescrizioni delle Norme CEI 11-17 (art. 2.3.11.e) che stabiliscono una profondità minima, tra il *piano di appoggio del cavo* e la *superficie del suolo*, di 0,50 m per i cavi BT.

 Enel L'ENERGIA CHE TI ASCOLTA. Enel Distribuzione	CAVI PER LA DISTRIBUZIONE INTERRATA DELL'ENERGIA ELETTRICA A TENSIONE $U_0/U=12/20$ kV, CON ISOLAMENTO RIDOTTO E SCHERMO IN TUBO DI ALLUMINIO	 endesa Distribución Eléctrica
DC4384	NCDC4384 Rev.: 00 Data: 25/06/2010	DND020

ALLEGATO 1 Prescrizioni specifiche per Enel

1.1 Configurazione dei cavi

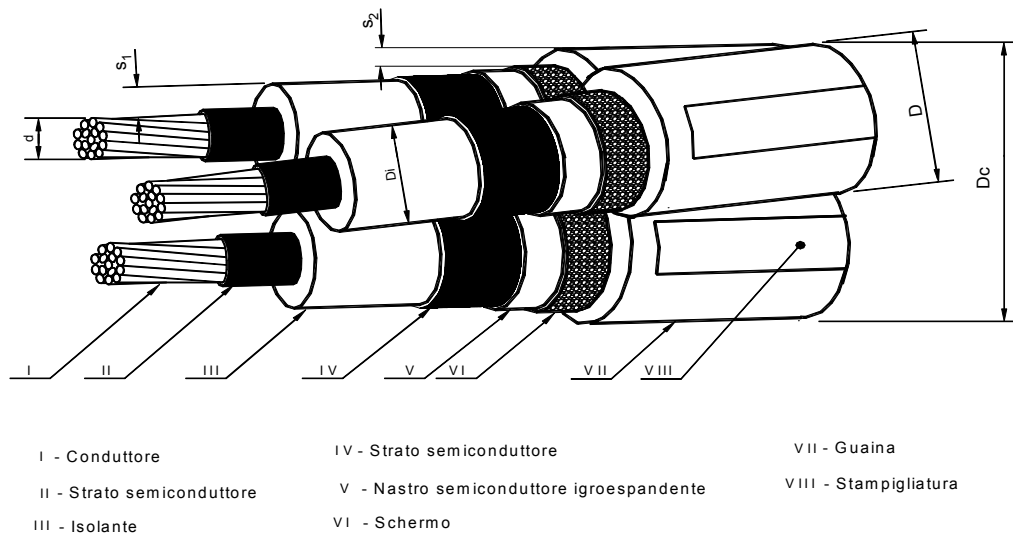

Anime riunite ad elica visibile con senso di cordatura sinistro e passo di riunione non superiore a 40 D.

1.2 Matricole e portate

1	2	3	4	5	6	7
Matricola	Isolante	Numero di conduttori per sezione nominale (n° x mm ²)	Diametro circoscritto Dc max. (mm)	Massa circa (kg/km)	Portata (1) (A)	Corrente termica di corto circuito (2) (kA)
33 22 83	XLPE/HPTE	3 x (1x95)	69	2400	245	12
33 22 84	XLPE/HPTE	3 x (1x185)	78	3550	360	24

- I valori di portata valgono in regime permanente per il cavo posato singolarmente e direttamente interrato alla profondità di 1,2 m, temperatura dei conduttori non superiore a 90 °C; temperatura del terreno 20 °C e resistività termica del terreno 1 °C m/W (Nel caso di posa in tubo, i valori di portata si riducono di circa 20% rispetto ai valori in tabella).
- I valori della corrente termica di corto circuito valgono nelle seguenti condizioni: durata del corto circuito 0,5 s, temperatura iniziale dei conduttori pari alla temperatura massima ammissibile in regime permanente (90 °C), temperatura finale dei conduttori 250 °C.

Cavi quadripolari ad elica visibile

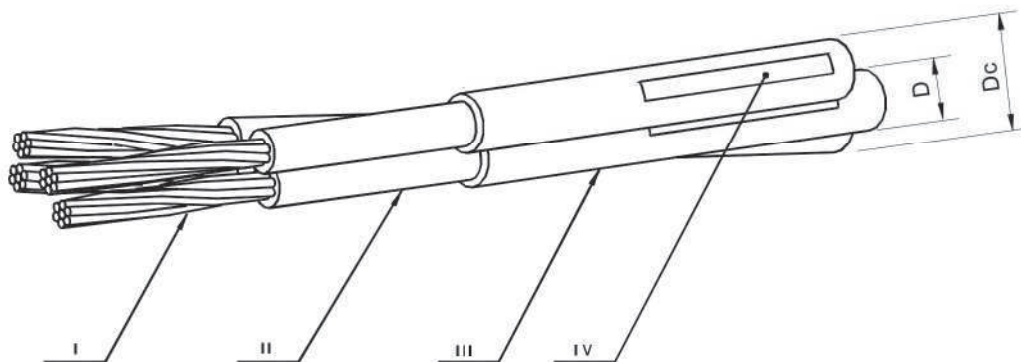

I - Conduttore

II - Isolante

III - Guaina

IV - Stampigliatura

Cavo quadripolare in **alluminio**
ad elica visibile

ARG7RX - 0,6/1 kV (isolato con HEPR)
ARE4*RX - 0,6/1 kV (isolato con XLPE)

Matricola	Numero dei conduttori per sez. nominale [n° x mm ²]	Diametro circoscritto Dc circa [mm]	Diametro esterno D [mm]		Massa nominale [kg/km]	Tabella
			Fasi	Neutro		
33 06 52	3 x 95 + 50 N	44	17,5 + 19,4	13,4 + 14,8	1500	DC 4146
33 06 56	3 x 150 + 95 N	53	20,8 + 22,9	17,5 + 19,4	2400	
33 06 57	3 x 240 + 150 N	65	25,9 + 28,4	20,8 + 22,9	3600	

Cavo quadripolare in **rame**
ad elica visibile

RG7RX - 0,6/1 kV (isolato con HEPR)
RE4*RX - 0,6/1 kV (isolato con XLPE)

Matricola	Numero dei conduttori per sez. nominale [n° x mm ²]	Diametro circoscritto Dc [mm]	Diametro esterno D [mm]		Massa nominale [kg/km]	Tabella
			Fasi	Neutro		
33 06 25	3 x 50 + 25 N	34	13,4 + 14,8	10,9 + 12,5	1900	DC 4145
33 06 26	3 x 95 + 50 N	44	17,5 + 19,4	13,4 + 14,8	3500	
33 06 27	3 x 150 + 95 N	53	20,8 + 22,9	17,5 + 19,4	5600	

Armadietti stradali

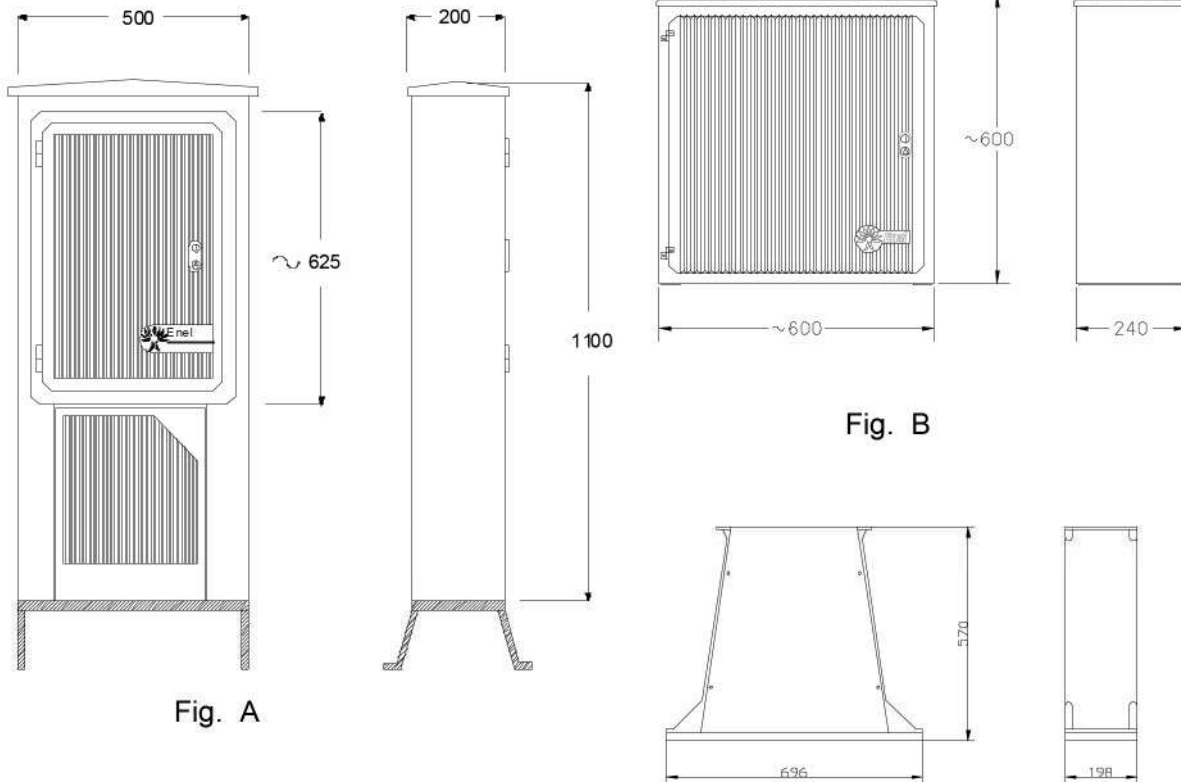

Fig. A

Fig. B

Fig. C

Fig.	Descrizione	Matricola	Tabella
A	Colonnino stradale in vetroresina per morsettiere di derivazione	28 82 00	DS 4522
B	Contenitore di resina sintetica da esterno	28 60 30	DS 4549
C	Basamento in resina sintetica per contenitore (fig. B)	28 60 41	DS 4548

PROTEZIONI MECCANICHE: TUBI IN POLIETILENE

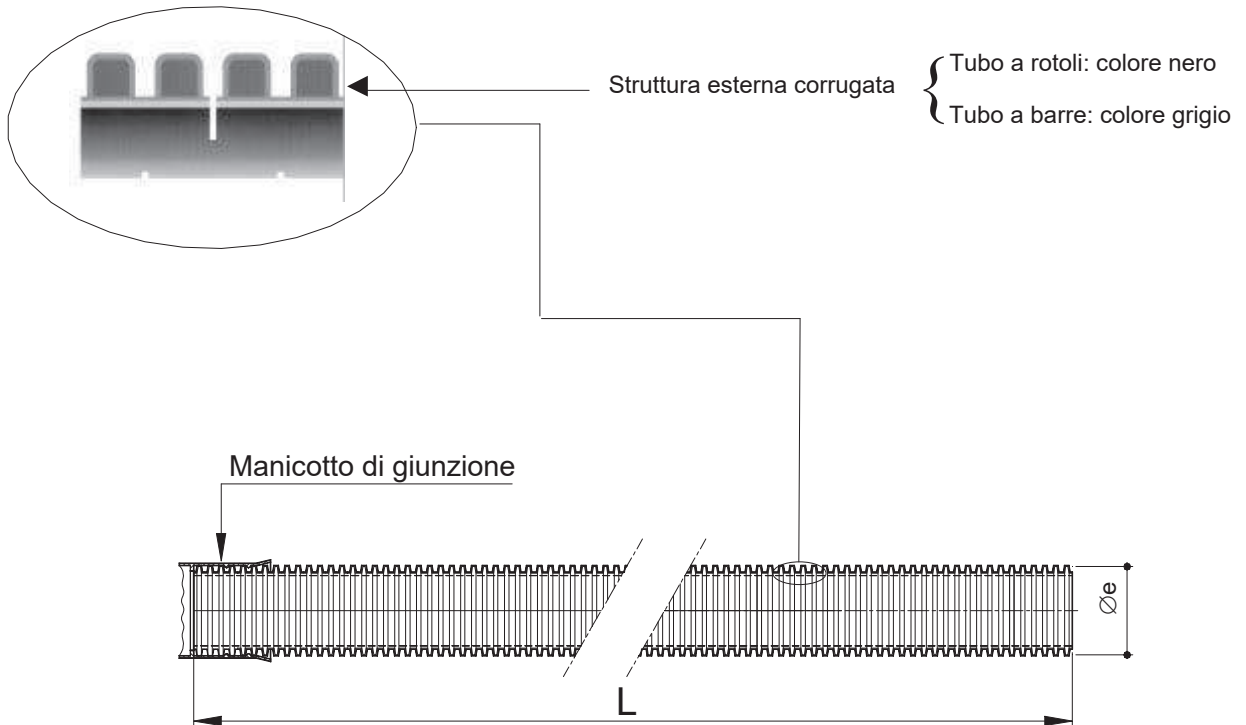

Conformi alle Norme CEI EN 50086-2-4 (23-46) (tubo "N" normale)

- resistenza all'urto: - tubo Øe 25450 mm: 15 J;
- tubo Øe 63 mm: 20 J;
- tubo Øe 125 mm: 28 J;
- tubo Øe 160 mm: 40 J.

Tipo	Diametro esterno [mm]	L [m]	Marche	Matricola ⁽¹⁾	Tabella
Tubo "corrugato" in rotoli	25	50	(da applicare alle estremità del tubo) • sigla o marchio del costruttore • materiale impiegato • anno di fabbricazione • CEI EN 50086-2-2 CEI EN 50086-2-4/tipo "N"	295510	DS 4247
	32	50		295511	
	50	50		295512	
	63	50		295513	
	125	50		295514	
	160	25		295515	
Tubo "corrugato" in barre	125	6	(da applicare sulla superficie esterna con passo = 1 m) • sigla o marchio del costruttore • diametro nominale esterno in mm • ENEL • anno di fabbricazione • marchio IMQ	295526	DS 4235
	160			295527	

⁽¹⁾ Materiale di fornitura impresa o acquistabile a catalogo on-line.

Quote in mm

ENEL-CAVI

Fig. A

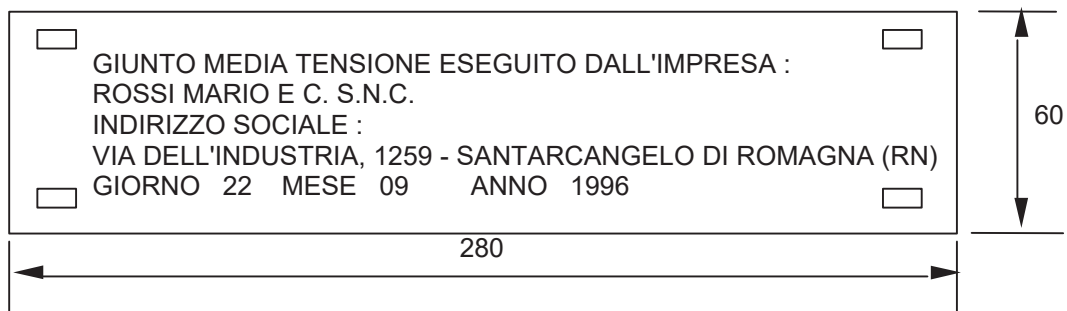

(Esempio di targa identificatrice esecutore giunto)
Materiale : PVC Sp.= 4 mm o Acciaio inox Sp.= 1mm

Fig. B

DIREZIONE RETE - SUPPORTO INGEGNERIA

Fig.	Denominazione	Matricola	Tabella
A	Nastro monitore per indicazione della presenza dei cavi elettrici interrati	85 88 33 ⁽¹⁾	DS 4285
B	Targa identificatrice esecutore giunto	----	----

(1) Materiale di fornitura impresa