



Dipartimento Attività Sanitarie e  
Osservatorio Epidemiologico  
Dirigente Generale

# **Sorveglianza dell'epidemia COVID-19 in Sicilia**

---

**Bollettino settimanale n° 48 del  
31/08/2022:  
Dati Epidemiologici e Vaccinali**

*Servizio 9  
“Sorveglianza ed epidemiologia valutativa”*

*Servizio 4  
“Igiene Pubblica”*

*Task Force Vaccini Regionale*

## Premessa

Si riporta di seguito l'aggiornamento settimanale di alcuni indicatori riguardanti l'epidemia Covid-19 sul territorio regionale al 24/08/2022, l'andamento temporale e l'analisi geografica.

I dati sono tratti dal sistema di sorveglianza integrato ISS e dai sistemi regionali di rilevazione tamponi Qualità Sicilia e Sirges, estratti il 31/08/2022 alle ore 07:30 e si riferiscono alla settimana 22/08/2022 – 28/08/2022.

I dati dei tamponi presenti nei sistemi regionali, da cui vengono ricavati i nuovi positivi, vengono elaborati per data di notifica.

Attraverso il sistema di sorveglianza nazionale integrato di ISS sono rilevati su record individuale, oltre che l'andamento dei casi, tutte le principali informazioni utili dal punto di vista di sanità pubblica.

I dati raccolti sono in continua fase di consolidamento e, pertanto alcune informazioni potrebbero essere suscettibili di aggiornamento. In particolare, potrebbe verificarsi una latenza tra i momenti delle rilevazioni dei dati e la segnalazione sulle piattaforme dedicate. Il report descrive, con grafici, mappe e tabelle la diffusione, nel tempo e nello spazio, dell'epidemia di COVID-19 in Sicilia e la campagna vaccinale.

# PARTE 1: CONTESTO EPIDEMIOLOGICO

## 1. Andamento curva epidemica

La curva epidemica in Sicilia ha fatto osservare nel 2022 alcuni picchi nei mesi di gennaio e di marzo. Tale andamento è stato regolarmente condizionato dagli interventi di mitigazione e dalle misure di sanità pubblica di comunità, periodicamente introdotti a livello regionale.

Di seguito viene presentata l'evoluzione dell'epidemia, su base settimanale da inizio anno.



Figura 1: Nuovi contagi in Sicilia da inizio anno.

Dal grafico si evidenzia come, a partire da gennaio 2022, si registra un aumento di casi senza precedenti verosimilmente dovuto all'allentamento delle misure di mitigazione e alla contemporanea diffusione delle varianti Omicron, caratterizzate da una maggiore trasmissibilità rispetto alle varianti circolanti in precedenza. Nelle ultime settimane si registra una sensibile riduzione dei nuovi casi.

Nella settimana di riferimento sono stati riportati ai sistemi regionali di raccolta tamponi 10747 nuovi positivi.

## 2. Andamento nuovi casi ultimi 7 giorni sul territorio

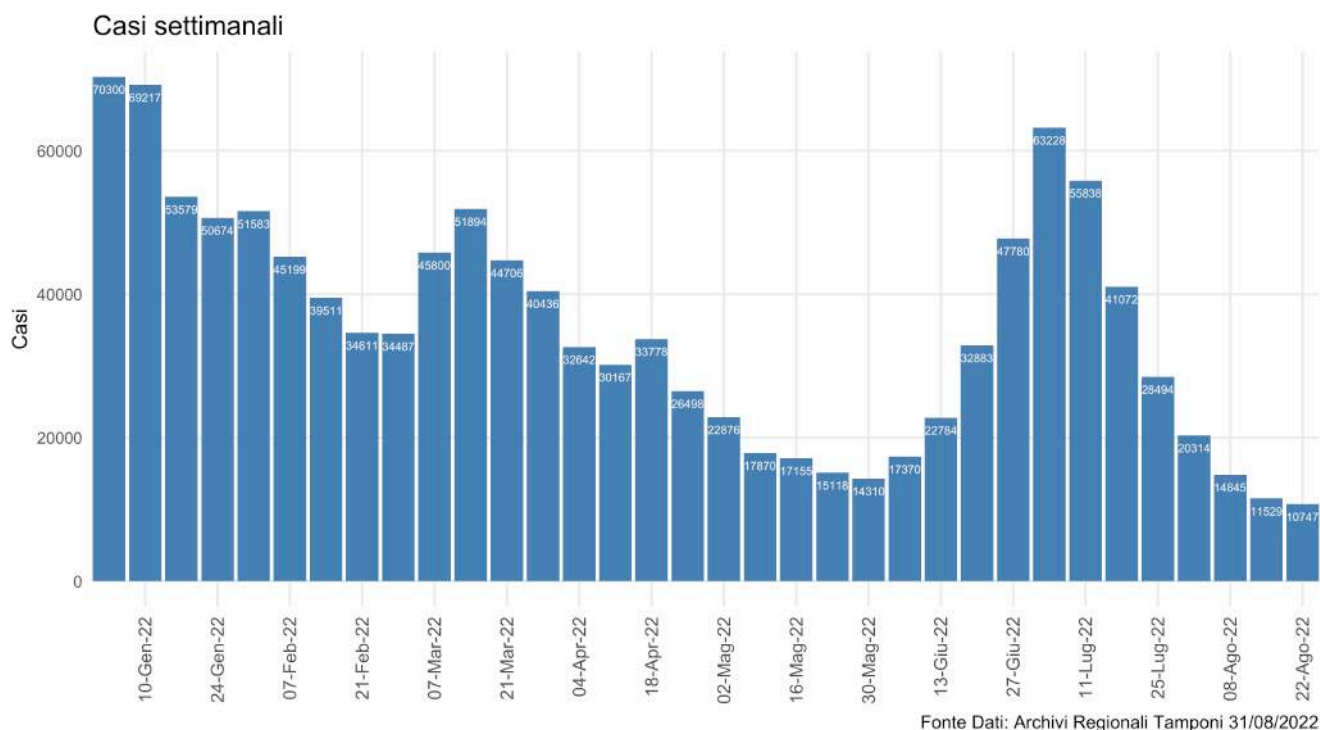
L'andamento di nuovi casi in Sicilia, riportati ad oggi ai sistemi regionali di raccolta tamponi, negli ultimi 7 giorni rivelano una incidenza di 223.83 casi per 100.000 abitanti. Di seguito la tabella riepilogativa per provincia con un massimo di 338.67 casi per 100.000 abitanti in provincia di Messina.

Tabella 1: Andamento nuovi casi ultimi 7 giorni sul territorio

Provincia	Nuovi Positivi (22 – 28 Agosto)	Incidenza per 100.000 ab (22 – 28 Agosto)	Nuovi Positivi (15 – 21 Agosto)	Incidenza per 100.000 ab (15 – 21 Agosto)	Differenza	Differenza %
AG	958	232,28	1171	283,93	-213	-18.19%
CL	620	247,46	682	272,20	-62	-9.09%
CT	1990	186,18	2144	200,59	-154	-7.18%
EN	357	228,87	389	249,39	-32	-8.23%
ME	2032	338,67	2025	337,51	7	0.35%
PA	2252	187,73	2286	190,56	-34	-1.49%
RG	664	210,74	704	223,43	-40	-5.68%
SR	950	247,56	993	258,77	-43	-4.33%
TP	924	222,53	1135	273,34	-211	-18.59%
<b>Sicilia</b>	<b>10747</b>	<b>223,83</b>	<b>11529</b>	<b>240,11</b>	<b>-782</b>	<b>-6.78%</b>

Fonte dati: Protezione Civile

Di seguito la mappa delle incidenze comunali. In appendice si riporta la tabella delle incidenze cumulative settimanali nel periodo 22/08/2022 – 28/08/2022, per distretto e comune.

# Mappa comunale incidenza ultimi 7 giorni

Nella mappa sono mostrate le incidenze dei comuni con valori superiori a 250 casi per 100.000 abitanti

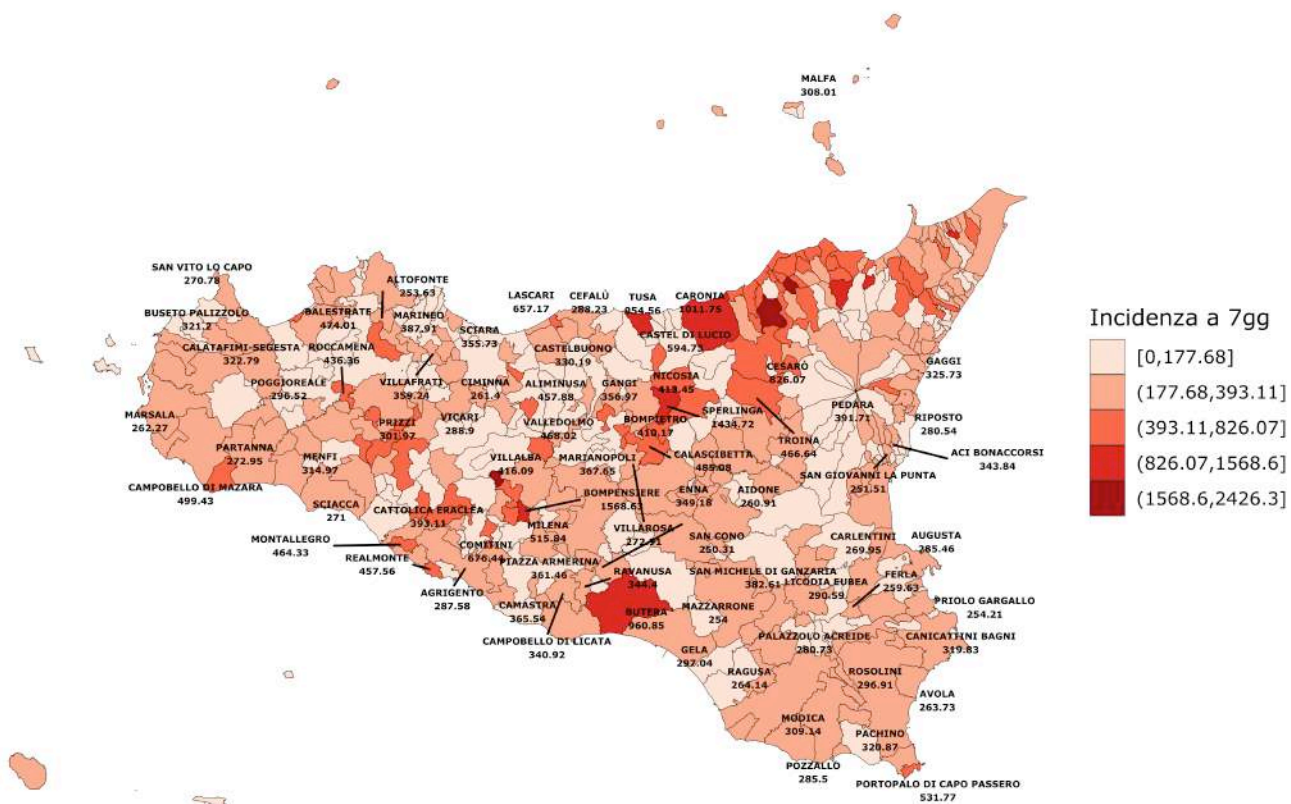

Fonte Dati Qualità Sicilia e Sirges 31/08/2022

Figura 2: Incidenza comuni ultimi 7 gg per 100.000 ab

## Distribuzione per età dei nuovi casi

Nella settimana di riferimento le fasce d'età maggiormente colpite sono state quelle tra i 70 e 79 anni.

*Tabella 2: Riepilogo Incidenza per fasce d'età nella settimana del 22/08/2022*

<b>Età</b>	<b>Casi</b>	<b>Incidenza</b>
0 - 2	191	168,86
3 - 5	164	133,20
6 - 10	346	157,35
11 - 13	250	174,45
14 - 18	313	125,34
19 - 24	475	152,65
25 - 44	2534	221,67
45 - 59	2609	240,74
60 - 69	1714	277,09
70 - 79	1404	296,71
80 - 89	633	237,86
90+	114	202,24
<b>Totale</b>	<b>10747</b>	<b>223,83</b>

*Fonte dati: Qualità Sicilia e Sirges*

### 3. Ospedalizzazioni

Il grafico seguente mostra l'andamento nella nostra regione del numero di nuove ammissioni in ospedale per settimana degli ultimi 3 mesi. Le nuove ospedalizzazioni hanno seguito la curva epidemica dei contagi, raggiungendo, nelle prime settimane di luglio i valori più alti degli ultimi 3 mesi. Nell'ultima settimana si registra un ulteriore decremento, con un valore di 194 nuovi ricoverati.



Figura 3: Numero di nuovi ospedalizzati settimanali.

La tabella seguente invece riporta il numero assoluto e la percentuale di persone vaccinate di casi ospedalizzati e ricoverati in terapia intensiva per stato vaccinale.

Tabella 3: Dettaglio attuali ospedalizzati e status vaccinale

Reperto	Ciclo Completo	Ciclo Non Completo	Non Vaccinato	Totale
Area Medica	95 (19.1%)	52 (10.4%)	351 (70.5%)	498 (100.0%)
Terapia Intensiva	7 (21.2%)	1 (3.0%)	25 (75.8%)	33 (100.0%)
<b>Totale</b>	<b>102 (19.2%)</b>	<b>53 (10.0%)</b>	<b>376 (70.8%)</b>	<b>531 (100.0%)</b>

Fonte dati: Istituto Superiore di Sanità

Di seguito la prevalenza dei pazienti attualmente ricoverati e la proporzione degli stessi rispetto ai pazienti attualmente positivi (non ancora guariti).

*Tabella 4: Dettaglio ospedalizzazioni e attuali positivi*

Provincia	Terapia Intensiva	Rapporto Ospedalizzati Terapia Intensiva su Attuali Positivi	Ricoverati Area Medica	Rapporto Ospedalizzati Area Medica su Attuali Positivi	Totale Ospedalizzati	Rapporto Ospedalizzati su Attuali Positivi	Nuovi Ricoveri ultima settimana	Nuovi Ricoveri per 100.000 ab
AG	1	0%	28	0.1%	29	0.1%	8	1,94
CL	2	0.09%	32	1.43%	34	1.52%	10	3,99
CT	7	0.02%	83	0.22%	90	0.23%	31	2,90
EN	0	0%	24	3.12%	24	3.12%	8	5,13
ME	7	0.14%	68	1.33%	75	1.46%	30	5,00
PA	9	0.13%	198	2.94%	207	3.07%	68	5,67
RG	0	0%	18	0.29%	18	0.29%	14	4,44
SR	4	0.03%	22	0.15%	26	0.18%	6	1,56
TP	3	0.01%	25	0.09%	28	0.1%	19	4,58
<b>Sicilia</b>	<b>33</b>	<b>0.03%</b>	<b>498</b>	<b>0.39%</b>	<b>531</b>	<b>0.41%</b>	<b>194</b>	<b>4,04</b>

*Fonte dati: Istituto Superiore di Sanità*

La proporzione di ospedalizzati è stata di 0.41% degli attuali positivi di cui 0.03% in terapia intensiva. Come anticipato in premessa, i dati sono in continuo consolidamento e pertanto non coincidenti con altre fonti di rilevazione.

Si precisa che i casi nelle tabelle precedenti sono riportati per provincia di domicilio/residenza e non per struttura di erogazione.

Si conferma la tendenza al decremento del numero di pazienti attualmente ricoverati e della conseguente occupazione di posti letto in area medica e terapia rispetto al mese precedente.



## 4. Decessi

Da inizio epidemia si rileva un tasso di letalità di 0.74% rispetto al numero totale di casi (media nazionale: 0.8%). Appare evidente l'incremento di tale indicatore in relazione alle fasce d'età con interessamento prevalente di quelle più avanzate.

*Tabella 5: Dettaglio decessi per età da inizio epidemia*

<b>Età</b>	<b>Deceduti</b>	<b>Letalità</b>
< 50	274	0.03%
50 - 59	646	0.27%
60 - 69	1575	0.88%
70 - 79	3254	2.73%
80 - 89	4478	7.09%
90+	1876	12.64%
<b>Totale</b>	<b>12103</b>	<b>0.74%</b>

*Fonte dati: Istituto Superiore di Sanità*

## **PARTE 2: CAMPAGNA VACCINALE**

L'analisi di seguito descritta, rappresenta una fotografia dell'attività vaccinale anti-covid19 svolta sul territorio della Regione Siciliana, dalla data del 27/12/2020 al 30/08/2022.

Detta analisi evidenzia l'andamento della campagna vaccinale in riferimento alle dosi somministrate/die e alla tipologia di vaccini utilizzati, nonché il numero di dosi complessivamente somministrate delle diverse tipologie dei vaccini.

Permette, inoltre, di analizzare la copertura vaccinale dei cittadini aventi diritto, sia per fasce di età che relativamente alle somministrazioni effettuate per provincia di residenza.

Infine, in appendice al documento, è riportata l'analisi delle somministrazioni effettuate ai cittadini siciliani residenti, suddivise per singolo comune ed aggregate per provincia di appartenenza.

La popolazione dei residenti è stata aggiornata con i dati Istat 2022, pubblicati in data 08/04/2022.

## 1. Dosi somministrate

In Sicilia, alla data del 30/08/2022 sono state somministrate 10.561.141 dosi di cui 3.972.275 prime dosi (37,61%) e 3.789.543 seconde dosi (35,88%). In data 20/09/2021 è iniziata la somministrazione delle dosi addizionali rivolte ai soggetti immunocompromessi e, a seguire, la somministrazione della dose booster ai soggetti appartenenti ai target indicati nella Circolare Ministeriale n. 43604/2021 e successive. Le terze dosi somministrate sono 2.696.637 (25,53% delle somministrazioni complessive) di cui 2.668.655 somministrate a residenti della regione.

Con circolare prot. 32264 del 11/07/2022 è stata avviata, a far dal 13/07/2022, la vaccinazione in seconda dose di richiamo (seconda booster, c.d. quarta dose) a tutte le persone di età uguale o maggiore di 60 anni e alle persone ad elevata fragilità over 12 anni, purché sia trascorso un intervallo minimo di almeno 120 giorni dalla prima dose di richiamo o dall'ultima infezione successiva al richiamo (data del test diagnostico positivo).

Le quarte dosi somministrate complessivamente (residenti e non residenti) sono state 102.686 di cui 46.939 somministrate a over 80 residenti in Sicilia.

Nella successiva figura si riporta la progressione temporale e il trend giornaliero delle dosi complessivamente somministrate.

*Progressione temporale dosi somministrate*

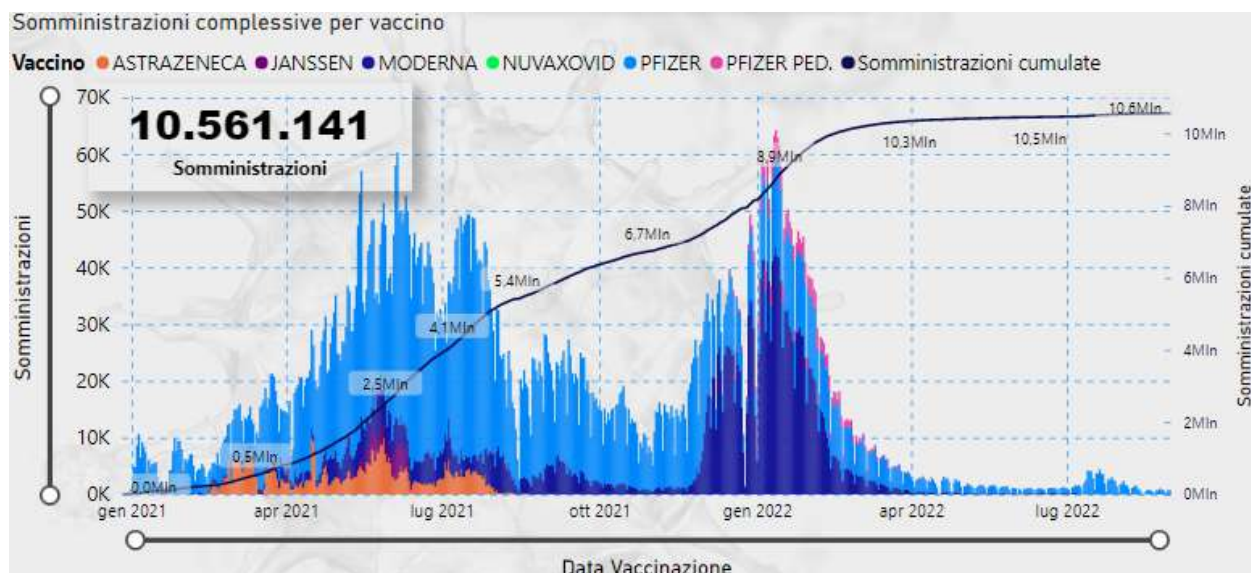

*Fonte Dati: Vax Center Poste*

Complessivamente il 65,36% delle somministrazioni sono state effettuate con vaccino Comirnaty (Pfizer), l'1,63% con vaccino Pfizer ad uso pediatrico, il 26,33 con vaccino Moderna, il 5,66% con vaccino Astrazeneca, lo 0,99% con vaccino Janssen. Sono 2.493 le somministrazioni del vaccino Nuvaxovid (Novavax) effettuate.

Dose	1		2		3		4		Totale	
Vaccino	Somm.	%	Somm.	%	Somm.	%	Somm.	%	Somm.	%
ASTRAZENECA	320.036	3,03%	278.146	2,63%					598.182	5,66%
JANSSEN	104.489	0,99%	1	0,00%					104.490	0,99%
MODERNA	590.921	5,60%	629.755	5,96%	1.554.435	14,72%	5.958	0,06%	2.781.069	26,33%
NUVAXOVID	1.419	0,01%	1.073	0,01%	1	0,00%			2.493	0,02%
PFIZER	2.862.225	27,10%	2.801.896	26,53%	1.142.198	10,82%	96.728	0,92%	6.903.047	65,36%
PFIZER PED.	93.185	0,88%	78.672	0,74%	3	0,00%			171.860	1,63%
<b>Totale</b>	<b>3.972.275</b>	<b>37,61%</b>	<b>3.789.543</b>	<b>35,88%</b>	<b>2.696.637</b>	<b>25,53%</b>	<b>102.686</b>	<b>0,97%</b>	<b>10.561.141</b>	<b>100,00%</b>

Tabella 1 - Dosi somministrate per dose e vaccino. Fonte dati: Vax Center Poste

Dall'inizio della campagna vaccinale, la media giornaliera di somministrazioni effettuate è di 17.256,77 dosi/die. Il picco massimo si è raggiunto nel mese di gennaio 2022, con una media di 46.531 dosi/die e un totale somministrato di 1.442.474 dosi.

Trend mensile somministrazioni medie

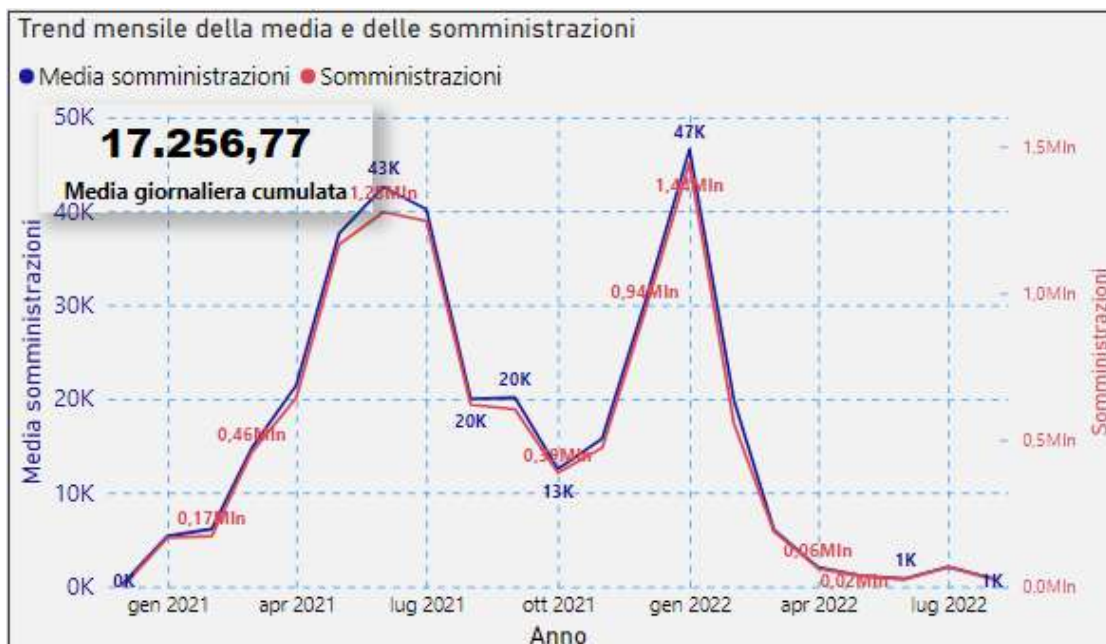

Fonte Dati: Vax Center Poste

Di seguito si riporta il trend giornaliero delle somministrazioni registrate con dicitura "dose numero tre" dalla data di inizio (20/09/2021).

### Trend giornaliero delle somministrazioni in terza dose

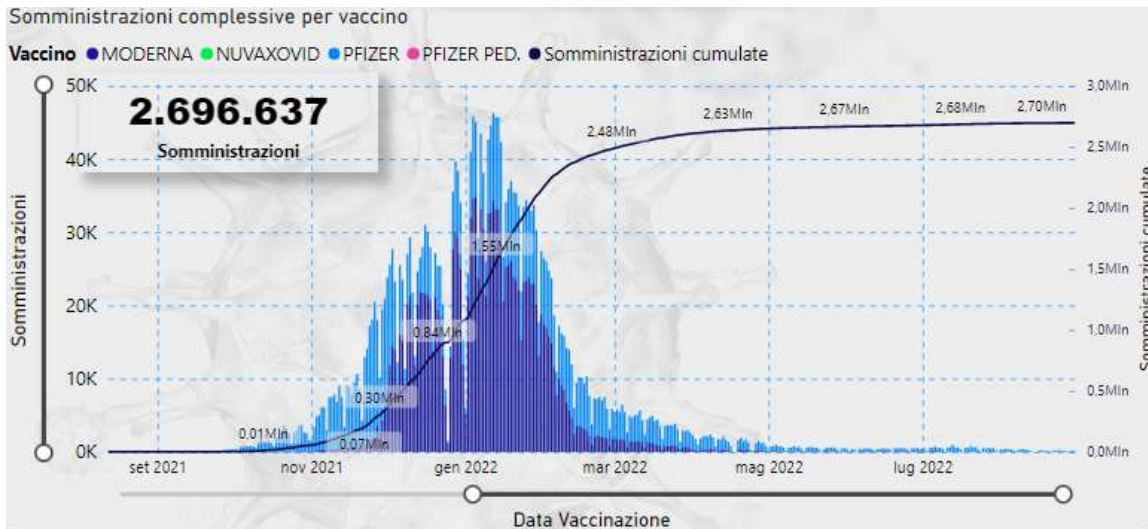

Fonte Dati: Vax Center Poste

I residenti in regione Sicilia vaccinati con dose aggiuntiva/booster sono riepilogati nel seguente report. Dal 10/01/2022 rientra nel target delle terze dosi la fascia 12-15 anni. Inoltre, dal 10/01/2022 si riduce a 120 giorni il termine dopo il quale, dal completamento del ciclo primario o dall'ultima infezione da covid-19, è possibile effettuare la terza dose. Per vaccinati con dose aggiuntiva/booster si intende: i soggetti vaccinati in monodose per pregressa infezione che hanno ricevuto la seconda dose, i soggetti vaccinati con Janssen che hanno ricevuto la seconda dose, i soggetti che hanno ricevuto la terza dose a seguito del regolare completamento del ciclo primario con due dosi. Complessivamente i vaccinati con dose aggiuntiva/booster, residenti nella regione Sicilia, sono 2.760.768 (72,29% della platea che può ricevere la terza dose).

### riepilogo dei residenti vaccinati con dose aggiuntiva/booster

Fascia età	12-17			18-59			Over 60			Totale			
	Prov. residenza	Target Terze Dosi	Vaccinati terze dosi	%	Target Terze Dosi	Vaccinati terze dosi	%	Target Terze Dosi	Vaccinati terze dosi	%	Target Terze Dosi	Vaccinati terze dosi	%
▲	Agrigento	18.560	9.475	51,05%	198.597	140.773	70,88%	123.051	103.967	84,49%	340.208	254.215	74,72%
▣	Caltanissetta	10.375	4.677	45,08%	115.821	79.603	68,73%	70.620	56.582	80,12%	196.816	140.862	71,57%
▣	Catania	38.967	15.008	38,51%	494.785	321.214	64,92%	280.084	225.693	80,58%	813.836	561.915	69,05%
▣	Enna	6.359	3.035	47,73%	72.021	49.595	68,86%	47.793	39.488	82,62%	126.173	92.118	73,01%
▣	Messina	19.665	7.333	37,29%	265.448	175.775	66,22%	177.881	145.205	81,63%	462.994	328.313	70,91%
▣	Palermo	56.244	28.443	50,57%	589.398	426.431	72,35%	341.534	289.340	84,72%	987.176	744.214	75,39%
▣	Ragusa	13.509	5.982	44,28%	154.317	102.501	66,42%	86.358	73.427	85,03%	254.184	181.910	71,57%
▣	Siracusa	14.969	6.117	40,86%	176.666	113.257	64,11%	108.420	89.191	82,26%	300.055	208.565	69,51%
▣	Trapani	17.434	7.801	44,75%	195.300	136.182	69,73%	125.129	104.673	83,65%	337.863	248.656	73,60%
	<b>Totale</b>	<b>196.082</b>	<b>87.871</b>	<b>44,81%</b>	<b>2.262.327</b>	<b>1.545.331</b>	<b>68,31%</b>	<b>1.360.869</b>	<b>1.127.566</b>	<b>82,86%</b>	<b>3.819.278</b>	<b>2.760.768</b>	<b>72,29%</b>

Fonte Dati: Vax Center Poste

Si riporta di seguito la distribuzione per provincia di residenza del target dei soggetti con ciclo primario completato che non hanno ancora maturato il periodo richiesto per accedere alla terza dose.

### Target terze dosi < 120gg:

*sono inclusi i soggetti vaccinati in monodose per pregressa infezione che hanno ricevuto la seconda dose, i soggetti vaccinati con janssen che hanno ricevuto la seconda dose, i soggetti che hanno ricevuto tre dosi*

Prov. residenza	12-17	18-59	Over 60	Totale
⊕ Agrigento	51	148	106	<b>305</b>
⊕ Caltanissetta	30	112	106	<b>248</b>
⊕ Catania	97	413	250	<b>760</b>
⊕ Enna	22	60	51	<b>133</b>
⊕ Messina	68	293	160	<b>521</b>
⊕ Palermo	128	450	280	<b>858</b>
⊕ Ragusa	29	181	56	<b>266</b>
⊕ Siracusa	30	190	120	<b>340</b>
⊕ Trapani	64	202	156	<b>422</b>
<b>Totale</b>	<b>519</b>	<b>2.049</b>	<b>1.285</b>	<b>3.853</b>

Con circolare prot. 32264 del 11/07/2022 è stata avviata, a far dal 13/07/2022, la vaccinazione in seconda dose di richiamo (seconda booster, c.d. quarta dose) a tutte le persone di età uguale o maggiore di 60 anni e alle persone ad elevata fragilità over 12 anni, purché sia trascorso un intervallo minimo di almeno 120 giorni dalla prima dose di richiamo o dall'ultima infezione successiva al richiamo (data del test diagnostico positivo).

Di seguito si riporta la stima della copertura vaccinale in quarta dose.

Il target è calcolato con riferimento ai soggetti che hanno effettuato la terza dose e ai soggetti che hanno effettuato la seconda dose su precedente monodose con periodo trascorso, dalla data di ultima vaccinazione, maggiore o uguale a 120 giorni.

I vaccinati sono i soggetti la cui somministrazione è stata identificata con il progressivo 4. Non sono conteggiati, per indisponibilità del dato, i soggetti vaccinati in terza dose su ciclo completo per pregressa infezione da Covid-19.

I residenti vaccinati complessivamente in quarta dose sono 100.925 il 3,66% del target ad oggi maturato.

Fascia età	12-17			18-59			Over 60			Over 80			Totale		
Prov. residenza	Target	Vaccinati	%	Target	Vaccinati	%	Target	Vaccinati	%	Target	Vaccinati	%	Target	Vaccinati	%
⊕ Agrigento	9475	1	0,01%	140773	292	0,21%	77583	4644	5,99%	26384	4024	15,25%	<b>254215</b>	<b>8961</b>	<b>3,52%</b>
⊕ Caltanissetta	4677	1	0,02%	79603	128	0,16%	42862	2212	5,16%	13720	1939	14,13%	<b>140862</b>	<b>4280</b>	<b>3,04%</b>
⊕ Catania	15008	3	0,02%	321214	458	0,14%	174739	7884	4,51%	50954	8923	17,51%	<b>561915</b>	<b>17268</b>	<b>3,07%</b>
⊕ Enna	3035			49595	72	0,15%	29370	1620	5,52%	10118	1769	17,48%	<b>92118</b>	<b>3461</b>	<b>3,76%</b>
⊕ Messina	7333	3	0,04%	175775	330	0,19%	108658	5172	4,76%	36547	4631	12,67%	<b>328313</b>	<b>10136</b>	<b>3,09%</b>
⊕ Palermo	28443	4	0,01%	426431	1012	0,24%	221555	16289	7,35%	67785	14174	20,91%	<b>744214</b>	<b>31479</b>	<b>4,23%</b>
⊕ Ragusa	5982	1	0,02%	102501	218	0,21%	54803	3099	5,65%	18624	2854	15,32%	<b>181910</b>	<b>6172</b>	<b>3,39%</b>
⊕ Siracusa	6117	3	0,05%	113257	344	0,30%	68540	5022	7,33%	20651	3952	19,14%	<b>208565</b>	<b>9321</b>	<b>4,47%</b>
⊕ Trapani	7801	1	0,01%	136182	290	0,21%	77687	4883	6,29%	26986	4673	17,32%	<b>248656</b>	<b>9847</b>	<b>3,96%</b>
<b>Totale</b>	<b>87871</b>	<b>17</b>	<b>0,02%</b>	<b>1545331</b>	<b>3144</b>	<b>0,20%</b>	<b>855797</b>	<b>50825</b>	<b>5,94%</b>	<b>271769</b>	<b>46939</b>	<b>17,27%</b>	<b>2760768</b>	<b>100925</b>	<b>3,66%</b>

Riepilogo per residenza dei vaccinati in quarta dose – fonte Vax center Poste

Si riporta di seguito il target over 60 che ad oggi non ha maturato il periodo di 120 giorni dalla somministrazione della terza dose o dalla somministrazione della dose su precedente monodose.

**Target quarte dosi < 120gg:**  
Sono inclusi soggetti che hanno effettuato la terza dose con periodo trascorso, dalla data di ultima vaccinazione, minore di 120 giorni.

Prov. residenza	60-69	70-79	80->	Totale
⊕ Trapani	9040	6309	5252	<b>20601</b>
⊕ Siracusa	9133	5919	4291	<b>19343</b>
⊕ Ragusa	6320	3467	3193	<b>12980</b>
⊕ Palermo	24796	15408	12259	<b>52463</b>
⊕ Messina	15502	9633	7696	<b>32831</b>
⊕ Enna	3790	2437	2128	<b>8355</b>
⊕ Catania	26399	16218	12014	<b>54631</b>
⊕ Caltanissetta	6743	4274	3113	<b>14130</b>
⊕ Agrigento	8421	5689	5074	<b>19184</b>
<b>Totale</b>	<b>110143</b>	<b>69354</b>	<b>55020</b>	<b>234517</b>

Si riporta il trend giornaliero delle somministrazioni registrate con progressivo quattro.

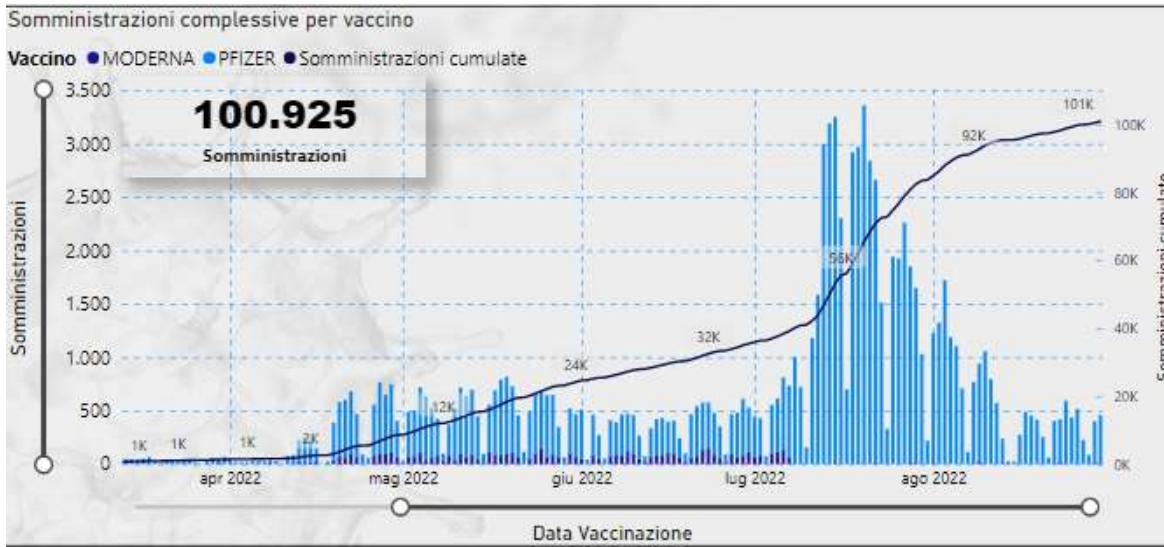

*Trend giornaliero quarte dose - fonte Vax senter Poste*



## 2. Somministrazioni per fasce di età

Di seguito si riporta la distribuzione dei vaccinati per fascia di età con il dettaglio dello stato di vaccinazione così come desumibile dal sistema informativo Poste. Si evidenzia che, dal 16/12/2021, è iniziata la vaccinazione del target 5-11 anni. Al fine di rappresentare i dati con coerenza di analisi si riportano le coperture vaccinali, per fasce di età, inerenti il target over 12 anni e, separatamente, inerenti il target over 5 anni.

Target residenti vaccinati per fascia di età

Fascia	Target	Vaccinati con almeno una dose	%	Prima dose	% Prima	Richiami	% Richiami	Ciclo primario completo	% Ciclo primario completo	Non Vaccinati	% non vaccinati	Non Immunizzati	% Non immunizzati	Vaccinati addizionali /booster
12-19	397043	300333	75,64%	298954	75,30%	276471	69,63%	287318	72,36%	96710	24,36%	109725	27,64%	143.523
20-29	526869	473250	89,82%	450779	85,56%	427991	81,23%	461383	87,57%	53619	10,18%	65486	12,43%	284.667
30-39	564016	490035	86,88%	464013	82,27%	447612	79,36%	474875	84,20%	73981	13,12%	89141	15,80%	300.148
40-49	666641	581193	87,18%	556397	83,46%	543377	81,51%	577045	86,56%	85448	12,82%	89596	13,44%	396.891
50-59	729729	675684	92,59%	645431	88,45%	641200	87,87%	674259	92,40%	54045	7,41%	55470	7,60%	507.973
60-69	618573	590562	95,47%	565689	91,45%	567084	91,68%	590732	95,50%	28011	4,53%	27841	4,50%	473.955
70-79	473190	455992	96,37%	449825	95,06%	442791	93,58%	452420	95,61%	17198	3,63%	20770	4,39%	381.842
80->	322497	332651	103,15%	327698	101,61%	322496	100,00%	324930	100,75%	-10154	-3,15%	-2433	-0,75%	271.769
<b>Totale</b>	<b>4298558</b>	<b>3899670</b>	<b>90,72%</b>	<b>3758786</b>	<b>87,44%</b>	<b>3669022</b>	<b>85,35%</b>	<b>3842962</b>	<b>89,40%</b>	<b>398888</b>	<b>9,28%</b>	<b>455596</b>	<b>10,60%</b>	<b>2.760.768</b>

Fonte Dati: Vax Center Poste – target over 12 anni

Target residenti vaccinati per fascia di età

Fascia	Target	Vaccinati con almeno una dose	%	Prima dose	% Prima	Richiami	% Richiami	Ciclo primario completo	% Ciclo primario completo	Non Vaccinati	% non vaccinati	Non Immunizzati	% Non immunizzati	Vaccinati addizionali /booster
05-11	308229	81167	26,33%	81105	26,31%	68403	22,19%	69812	22,65%	227062	73,67%	238417	77,35%	548
12-19	397043	300333	75,64%	298954	75,30%	276471	69,63%	287318	72,36%	96710	24,36%	109725	27,64%	143.523
20-29	526869	473250	89,82%	450779	85,56%	427991	81,23%	461383	87,57%	53619	10,18%	65486	12,43%	284.667
30-39	564016	490035	86,88%	464013	82,27%	447612	79,36%	474875	84,20%	73981	13,12%	89141	15,80%	300.148
40-49	666641	581193	87,18%	556397	83,46%	543377	81,51%	577045	86,56%	85448	12,82%	89596	13,44%	396.891
50-59	729729	675684	92,59%	645431	88,45%	641200	87,87%	674259	92,40%	54045	7,41%	55470	7,60%	507.973
60-69	618573	590562	95,47%	565689	91,45%	567084	91,68%	590732	95,50%	28011	4,53%	27841	4,50%	473.955
70-79	473190	455992	96,37%	449825	95,06%	442791	93,58%	452420	95,61%	17198	3,63%	20770	4,39%	381.842
80->	322497	332651	103,15%	327698	101,61%	322496	100,00%	324930	100,75%	-10154	-3,15%	-2433	-0,75%	271.769
<b>Totale</b>	<b>4606787</b>	<b>3980837</b>	<b>86,41%</b>	<b>3839891</b>	<b>83,35%</b>	<b>3737425</b>	<b>81,13%</b>	<b>3912774</b>	<b>84,93%</b>	<b>625950</b>	<b>13,59%</b>	<b>694013</b>	<b>15,07%</b>	<b>2.761.316</b>

Fonte Dati: Vax Center Poste – target over 5 anni

**Target:** Popolazione ISTAT 2022

**Vaccinati almeno una dose:** ove non diversamente specificato, si intendono i soggetti, ovunque in Sicilia, vaccinati con almeno una dose.

**Prima dose:** numero di prime dosi somministrate.

**Richiami:** numero di dosi di richiamo somministrate.

**% Ciclo primario completato/Immunizzati:** riepiloga i soggetti residenti in Sicilia, come risulta sul sistema Poste, con ciclo vaccinale concluso secondo le seguenti discriminanti:

- vaccinati con seconda dose;
- vaccinati in monodose per pregressa infezione Covid;
- vaccinati con Janssen.

Non sono inclusi negli immunizzati, per attuale indisponibilità di dati, i richiami a residenti effettuati fuori regione e i soggetti esonerati dalla seconda dose per intervenuta infezione da covid-19.

**Non Vaccinati:** ove non diversamente specificato, si intendono i soggetti che non hanno ancora ricevuto il vaccino.

**Non Immunizzati:** riepiloga i soggetti secondo la seguente formula: Vaccinati con almeno una dose - Immunizzati + Non vaccinati

**Vaccinati addizionale/booster:** numero di vaccinati con dose addizionale/booster. Include anche coloro che hanno concluso il ciclo primario di vaccinazione con monodose a cui è stata somministrata la dose addizionale o booster.

Con riferimento alla target over 12 anni, i vaccinati con almeno una dose si attestano all'90,72% del target regionale. I soggetti che hanno completato il ciclo primario si attestano al 89,40%. Il 9,28% del target rimane ancora da vaccinare. Le coperture vaccinali evidenziate segnalano le fasce di età che presentano il dato dei soggetti con almeno una dose inferiore alla media regionale. Si rappresenta che il dato di eccesso di vaccinati rispetto al target ISTAT si riconduce alla distribuzione dei dati nella fascia per effetto del ricalcolo dell'età anagrafica rispetto al 2022.

Con riferimento al target 5-11 anni, i vaccinati con almeno una dose si attestano al 26,33% del target regionale. 69.812 bambini, pari al 22,65%, risultano con ciclo primario completato.

La successiva tabella evidenzia il differenziale di nuove vaccinazioni (prime dosi) effettuate tra la settimana corrente (24/08/2022 –30/08/2022) e la settimana precedente (17/08/2022 –23/08/2022).

Prime dosi per fasce di età					
Fascia	Settimana precedente	Settimana corrente	Delta		%
05-11	9	16	▲	7	77,78%
12-19	36	43	▲	7	19,44%
20-29	12	13	▲	1	8,33%
30-39	10	16	▲	6	60,00%
40-49	7	7	■	0	0,00%
50-59	5	3	▼	-2	-40,00%
60-69	11	4	▼	-7	-63,64%
70-79	10	4	▼	-6	-60,00%
80->	13	12	▼	-1	-7,69%
<b>Totale</b>	<b>113</b>	<b>118</b>	▲	<b>5</b>	<b>4,42%</b>

*differenziale prime dosi erogate nella settimana corrente. Fonte Dati: Vax Center Poste*

Si registra un decremento delle prime dosi, rispetto alla settimana precedente, pari a +4,42%.

### 3. Somministrazioni per provincia di residenza

Allocare sul territorio le somministrazioni, fornisce informazioni importanti circa l'omogeneità della distribuzione dei vaccinati nelle province e nei comuni di residenza, consentendo di ottimizzare le risorse in modo da poterle focalizzare nei territori dove la vaccinazione è più lenta rispetto ad altri. La seguente Figura 4 rappresenta la distribuzione dei vaccinati per territorio provinciale di residenza. Come per le fasce di età si rappresentano i dati per il target over 12 anni e il target over 5 anni.

Target residenti vaccinati per provincia di residenza

Provincia	Target	Vaccinati con almeno una dose	%	Prima dose	% Prima	Richiami	% Richiami	Ciclo primario completo	% Ciclo primario completo	Non vaccinati	% non vaccinati	Non Immunizzati	% Non immunizzati	Vaccinati aggiuntivi /booster
Enna	141688	128408	90,63%	123363	87,07%	121590	85,82%	128345	90,58%	13280	9,37%	13343	9,42%	92.118
Caltanissetta	225460	201906	89,55%	192381	85,33%	187622	83,22%	198757	88,16%	23554	10,45%	26703	11,84%	140.862
Ragusa	280565	259269	92,41%	249642	88,98%	245141	87,37%	256565	91,45%	21296	7,59%	24000	8,55%	181.910
Siracusa	344378	307516	89,30%	302348	87,80%	289368	84,03%	301952	87,68%	36862	10,70%	42426	12,32%	208.565
Trapani	374993	345411	92,11%	331898	88,51%	324974	86,66%	338709	90,32%	29582	7,89%	36284	9,68%	248.656
Agrigento	371753	346684	93,26%	332015	89,31%	329473	88,63%	343584	92,42%	25069	6,74%	28169	7,58%	254.215
Messina	543553	473474	87,11%	455205	83,75%	445555	81,97%	466052	85,74%	70079	12,89%	77501	14,26%	328.313
Catania	948536	833325	87,85%	800923	84,44%	778755	82,10%	813852	85,80%	115211	12,15%	134684	14,20%	561.915
Palermo	1067632	1005121	94,14%	971011	90,95%	946544	88,66%	995146	93,21%	62511	5,86%	72486	6,79%	744.214
<b>Totale</b>	<b>4298558</b>	<b>3899670</b>	<b>90,72%</b>	<b>3758786</b>	<b>87,44%</b>	<b>3669022</b>	<b>85,35%</b>	<b>3842962</b>	<b>89,40%</b>	<b>398888</b>	<b>9,28%</b>	<b>455596</b>	<b>10,60%</b>	<b>2.760.768</b>

Somministrazioni per provincia di residenza. Fonte Dati: Vax Center Poste – target over 12 anni

Target residenti vaccinati per provincia di residenza

Provincia	Target	Vaccinati con almeno una dose	%	Prima dose	% Prima	Richiami	% Richiami	Ciclo primario completo	% Ciclo primario completo	Non vaccinati	% non vaccinati	Non Immunizzati	% Non immunizzati	Vaccinati aggiuntivi /booster
Enna	150534	130381	86,61%	125336	83,26%	123243	81,87%	130071	86,41%	20153	13,39%	20463	13,59%	92.140
Caltanissetta	241227	205175	85,05%	195646	81,10%	190154	78,83%	201422	83,50%	36052	14,95%	39805	16,50%	140.876
Ragusa	301459	265518	88,08%	255888	84,88%	250330	83,04%	261895	86,88%	35941	11,92%	39564	13,12%	181.932
Siracusa	368699	313091	84,92%	307918	83,51%	293970	79,73%	306621	83,16%	55608	15,08%	62078	16,84%	208.598
Trapani	399470	354107	88,64%	340590	85,26%	332146	83,15%	346051	86,63%	45363	11,36%	53419	13,37%	248.686
Agrigento	396705	355731	89,67%	341056	85,97%	337410	85,05%	351689	88,65%	40974	10,33%	45016	11,35%	254.250
Messina	578268	479319	82,89%	461044	79,73%	450625	77,93%	471217	81,49%	98949	17,11%	107051	18,51%	328.344
Catania	1022114	843500	82,53%	811079	79,35%	787295	77,03%	822488	80,47%	178614	17,47%	199626	19,53%	561.994
Palermo	1148311	1035469	90,17%	1001334	87,20%	972252	84,67%	1021320	88,94%	112842	9,83%	126991	11,06%	744.496
<b>Totale</b>	<b>4606787</b>	<b>3980837</b>	<b>86,41%</b>	<b>3839891</b>	<b>83,35%</b>	<b>3737425</b>	<b>81,13%</b>	<b>3912774</b>	<b>84,93%</b>	<b>625950</b>	<b>13,59%</b>	<b>694013</b>	<b>15,07%</b>	<b>2.761.316</b>

Somministrazioni per provincia di residenza. Fonte Dati: Vax Center Poste – target over 5 anni

Le coperture vaccinali evidenziate segnalano le province che presentano il dato dei soggetti con almeno una dose inferiore alla media regionale.

## Conclusioni

Nella settimana di riferimento si assiste ad un decremento delle nuove infezioni, in linea con la tendenza nel territorio nazionale. L'incidenza di nuovi soggetti positivi riportati ai sistemi di rilevazione dei test antigenici o molecolari, e diagnosticati nel periodo, è pari a 10747 (-7%), con un valore cumulativo di 224/100000 ab.

Il tasso di nuovi positivi riportati più elevato rispetto alla media regionale si è registrato nelle province di Messina (339/100000 ab), Siracusa (248/100000 ab), Trapani (247/100000 ab) e Agrigento (232/100000 ab).

Le fasce d'età maggiormente a rischio risultano quelle tra i 70 ed i 79 anni (297/100000 ab) e tra i 60 e i 69 anni (277/100000).

Anche le nuove ospedalizzazioni sono in lieve diminuzione, sebbene la diffusione dei contagi pregressi si rifletta ancora su una prevalenza di soggetti ospedalizzati con positività concomitante da Covid.

Più di metà dei pazienti in ospedale nella settimana di riferimento risultano al sistema non vaccinati.

Si conferma pertanto una situazione epidemica acuta nella settimana di monitoraggio trascorsa, con una incidenza ancora elevata ma ospedalizzazione in proporzione più contenuta.

L'epidemia rimane in una fase delicata con un livello ancora significativo di diffusione virale con una ricaduta sulle nuove ospedalizzazioni ma proporzioni di casi ospedalizzati molto più contenuta rispetto ai periodi precedenti, in parte spiegata anche dal riscontro occasionale di positività concomitante al ricovero.

Alla luce della elevata incidenza e della ormai quasi completa presenza delle varianti Omicron di SARS-CoV-2, è necessario il rispetto delle misure comportamentali individuali e collettive, ed in particolare distanziamento interpersonale, uso della mascherina quando richiesto, aereazione dei locali, igiene delle mani e riducendo le occasioni di contatto ed evitando in particolare situazioni di assembramento.

Una più elevata copertura vaccinale, in tutte le fasce di età, soprattutto quella 5-11 anni, il completamento dei cicli di vaccinazione ed il mantenimento di una elevata risposta immunitaria attraverso le dosi booster, nei soggetti che hanno superato i 120 gg dalla ultima dose, rappresentano strumenti necessari a mitigare l'impatto soprattutto in termini di casi gravi dell'epidemia.

Nel target 5-11 anni, i vaccinati con almeno una dose si attestano al 26,33% del target regionale. 69.812 bambini, pari al 22,75%, risultano con ciclo primario completato.

Nel target over 12 anni, i vaccinati con almeno una dose si attestano all'90,72% del target regionale il ciclo primario si attestano al 89,40%. Per lo stesso target, il 9,28% del target rimane ancora da vaccinare.

Sono ancora, 1.058.510 i cittadini che, maturato il diritto di ricevere la terza dose, non hanno effettuato la stessa. Nello specifico, i vaccinati con dose aggiuntiva/booster sono 2.760.768 pari al 72,29% degli aventi diritto.

Inoltre, dal 28 febbraio è disponibile presso i centri vaccinali di ogni provincia anche il vaccino Nuvaxovid (Novavax) e ancora dal primo marzo, come da circolare della struttura commissariale prot. 4043 del 21/02/2022, è iniziata la somministrazione della dose di richiamo booster nei soggetti over 12 con marcata compromissione della risposta immunitaria e che hanno già completato il ciclo vaccinale primario con tre dosi da almeno 120 giorni.

Con circolare prot. 32264 del 11/07/2022 è stata avviata, a far dal 13/07/2022, la vaccinazione in seconda dose di richiamo (seconda booster, c.d. quarta dose) a tutte le persone di età uguale o maggiore di 60 anni e alle persone ad elevata fragilità over 12 anni, purché sia trascorso un intervallo minimo di almeno 120 giorni dalla prima dose di richiamo o dall'ultima infezione successiva al richiamo (data del test diagnostico positivo).

Si specifica che, dal 01/03/2022, sono state effettuate complessivamente, per i residenti in regione Sicilia, 100.925 somministrazioni di quarta dose di cui 46.939 a soggetti over 80.

Dalla stessa data, con il vaccino Nuvaxovid (Novavax), sono state effettuate 2.465 somministrazioni a residenti della regione Sicilia.

## NOTA METODOLOGICA

Di seguito la nota di chiarimento del Dipartimento regionale per le attività sanitarie e osservatorio epidemiologico sulle modalità di comunicazione relative alla data effettiva dei decessi nel Bollettino giornaliero.

Il Ministero della Salute nella predisposizione dei flussi aggregati richiede che i dati relativi ai casi e ai decessi vengano computati per data di comunicazione, cioè entro il giorno successivo a quello in cui l'evento viene accertato dal territorio. Nella pratica tuttavia può trattarsi di eventi che si sono verificati anche in un lasso di tempo precedente rispetto a quello in cui avviene la segnalazione.

La maggior parte delle regioni riporta quotidianamente i decessi segnalati dai territori senza specificare la data in cui si sono effettivamente verificati. La Sicilia nel voler assicurare massima trasparenza e completezza d'informazione indica, nel Bollettino giornaliero, anche la data effettiva dell'evento.

La tempistica con cui i decessi vengono comunicati dal territorio, infatti, è diversa nel caso in cui l'evento si verifichi in ambiente ospedaliero, e quindi con immediato accertamento, piuttosto che a domicilio. In quest'ultimo caso può verificarsi una maggiore latenza nella comunicazione in quanto, ad esempio, è necessario che le Asp ricevano la scheda Istat che conferma la causa di morte.

Il Dasoe nelle scorse settimane ha richiesto un parere al Ministero della Salute in merito alla linea espositiva da seguire, se cioè debba uniformarsi alle altre regioni e non indicare più la data effettiva del decesso oppure proseguire con il criterio fin qui adottato.

In attesa dell'esito delle valutazioni del Ministero della Salute, il Dipartimento consiglia di specificare nel Bollettino giornaliero le date di accadimento dei decessi soltanto quando vi sia un numero significativo di decessi attribuibili a periodi passati oltre un certo lasso di tempo. Se dovessero insorgere particolari criticità queste saranno attenzionate dal Dasoe per accertare eventuali responsabilità.

Allo stesso modo possono essere individuati interventi volti a migliorare la comunicazione tra Asp e anagrafi comunali per ridurre ritardi nella comunicazione dei decessi.

Ricordiamo infine che il sistema di sorveglianza ISS è lo strumento atto a porre in essere anche il monitoraggio dell'effettivo accadimento della data dell'evento.

Si informa che dalla data del 06/01/2022 per la definizione di caso vengono presi in considerazione anche i positivi al test antigenico come da circolare n° 474 del 05/01/202.

## ALLEGATO 1: INCIDENZA SETTIMANALE PER COMUNE E DISTRETTO.

Tabella del numero di casi negli ultimi 7 giorni e relative incidenze per comuni e distretti. I dati sono stati estratti il 31/08/2022 alle 07:30. La finestra temporale considerata va dal 22 al 28 Agosto (inclusi). Sono riportati i casi per i quali è stato indicato un comune di domicilio o residenza della Regione Siciliana, ordinati per tasso d'incidenza a 7gg decrescente.

I soggetti sono assegnati alla settimana per data di refertazione tampone rilevate dalle piattaforme Qualità Sicilia per i tamponi molecolari e Sirges per i tamponi antigenici.

Nella presente tabella comunale e nei relativi calcoli di incidenza sono ESCLUSI i soggetti positivi al Covid19 con collocazione in nave quarantena, covid hotel o hotspot/centro accoglienza migranti come da indicazione ministeriale.

La popolazione dei residenti è stata aggiornata con i dati Istat al 1° Gennaio 2022.

Distretto	Comune	Casi ultimi 7gg	Incidenza x 100.000 ab 7 gg	Variazione tra le settimane
<b>SANT'AGATA DI MILITELLO</b>		<b>402</b>	<b>585,38</b>	<b>26%</b>
	ALCARA LI FUSI	42	2426,34	180%
	SAN SALVATORE DI FITALIA	22	1919,72	450%
	CARONIA	31	1011,75	55%
	CASTELL'UMBERTO	21	737,62	50%
	NASO	24	691,24	20%
	FRAZZANÒ	4	673,40	300%
	LONGI	8	594,80	167%
	SANT'AGATA DI MILITELLO	65	546,36	-3%
	TORRENOVA	23	516,16	28%
	MILITELLO ROSMARINO	6	511,07	20%
	TORTORICI	29	501,04	-6%
	CAPO D'ORLANDO	61	467,68	7%
	CAPRI LEONE	20	463,71	25%
	MIRTO	4	440,04	300%
	ACQUEDOLCI	24	439,00	20%
	GALATI MAMERTINO	7	302,64	-50%
	SAN FRATELLO	9	273,31	-25%
	SAN MARCO D'ALUNZIO	2	109,83	0%
<b>PATTI</b>		<b>228</b>	<b>502,14</b>	<b>27%</b>
	SAN PIERO PATTI	28	1075,27	180%
	FICARRA	9	683,37	-57%

	GIOIOSA MAREA	45	672,55	29%
	MONTAGNAREALE	9	641,03	50%
	LIBRIZZI	10	636,94	67%
	BROLO	29	506,55	4%
	PIRAINO	18	475,18	100%
	PATTI	58	455,72	53%
	RACCUJA	3	338,22	0%
	SINAGRA	8	321,41	60%
	OLIVERI	5	245,34	25%
	SANT'ANGELO DI BROLO	6	216,37	-54%
	UCRIA	0	0,00	--
	FLORESTA	0	0,00	-100%
<b>NICOSIA</b>		<b>107</b>	<b>355,08</b>	<b>51%</b>
	SPERLINGA	10	1434,72	--
	TROINA	40	466,64	74%
	NICOSIA	53	413,45	77%
	CAPIZZI	2	69,61	-80%
	GAGLIANO CASTELFERRATO	2	59,99	100%
	CERAMI	0	0,00	-100%
<b>BARCELLONA POZZO DI GOTTO</b>		<b>221</b>	<b>330,31</b>	<b>-12%</b>
	BASICÒ	6	1127,82	100%
	CASTROREALE	12	537,39	500%
	RODÌ MILICI	10	517,87	-17%
	FONDACHELLI-FANTINA	5	498,50	25%
	FALCONE	11	398,55	38%
	BARCELLONA POZZO DI GOTTO	137	343,88	-19%
	TERME VIGLIATORE	23	320,83	-4%
	MERÌ	5	216,92	0%
	FURNARI	8	208,66	14%
	MONTALBANO ELICONA	3	150,45	-25%
	MAZZARRÀ SANT'ANDREA	1	71,94	-67%
	TRIPÌ	0	0,00	-100%
	NOVARA DI SICILIA	0	0,00	-100%
<b>MUSSOMELI</b>		<b>63</b>	<b>325,92</b>	<b>-35%</b>
	ACQUAVIVA PLATANI	17	1967,59	143%
	SUTERA	8	671,14	-69%
	VILLALBA	6	416,09	100%
	MUSSOMELI	23	230,72	-30%
	CAMPOFRANCO	5	184,64	-72%
	VALLELUNGA PRATAMENO	4	126,78	-60%
<b>CORLEONE</b>		<b>74</b>	<b>323,06</b>	<b>17%</b>
	CAMPOFIORITO	8	686,70	300%
	GIULIANA	11	640,28	38%



	CHIUSA SCLAFANI	13	506,63	0%
	ROCCAMENA	6	436,36	500%
	BISACQUINO	12	288,81	33%
	CONTESSA ENTELLINA	4	265,78	-56%
	CORLEONE	20	191,90	-5%
<b>MILAZZO</b>		<b>233</b>	<b>321,05</b>	<b>-12%</b>
	ROCCAVALDINA	12	1215,81	71%
	VALDINA	8	631,91	167%
	GUALTIERI SICAMINÒ	8	505,05	-33%
	TORREGROTTA	26	359,66	86%
	PACE DEL MELA	21	352,35	-19%
	SPADAFORA	15	323,14	-56%
	MILAZZO	97	319,98	-18%
	VENETICO	11	283,87	-15%
	SANTA LUCIA DEL MELA	11	249,83	-35%
	SAN FILIPPO DEL MELA	16	238,10	45%
	SAN PIER NICETO	6	231,12	-25%
	CONDRÒ	1	215,98	--
	MONFORTE SAN GIORGIO	1	39,45	-50%
<b>MISTRETTA</b>		<b>48</b>	<b>316,43</b>	<b>85%</b>
	TUSA	25	954,56	257%
	CASTEL DI LUCIO	7	594,73	40%
	SANTO STEFANO DI CAMASTRA	7	160,18	17%
	MISTRETTA	7	160,04	40%
	MOTTA D'AFFERMO	1	149,03	--
	REITANO	1	136,99	-67%
	PETTINEO	0	0,00	--
<b>CEFALU'</b>		<b>135</b>	<b>311,17</b>	<b>25%</b>
	LASCARI	24	657,17	33%
	GRATTERI	3	346,02	200%
	CASTELBUONO	27	330,19	-21%
	CAMPOFELICE DI ROCCELLA	23	304,84	53%
	COLLESANO	11	295,70	175%
	CEFALÙ	40	288,23	38%
	SAN MAURO CASTELVERDE	2	144,93	-67%
	POLLINA	4	140,99	--
	ISNELLO	1	75,24	0%
<b>BIVONA</b>		<b>47</b>	<b>296,70</b>	<b>-10%</b>
	SAN BIAGIO PLATANI	17	590,69	-39%
	CIANCIANA	13	419,49	-7%
	SANTO STEFANO QUISQUINA	16	386,66	100%
	BIVONA	1	31,00	--
	ALESSANDRIA DELLA ROCCA	0	0,00	-100%

<b>ENNA</b>		<b>148</b>	<b>290,70</b>	<b>-9%</b>
	CALASCIBETTA	20	485,08	-23%
	ENNA	90	349,18	-5%
	VILLAROSA	12	272,91	9%
	CENTURIFE	11	215,77	175%
	VALGUARNERA CAROPEPE	12	170,96	-29%
	CATENANUOVA	3	66,67	-70%
<b>CASTELVETRANO</b>		<b>168</b>	<b>287,35</b>	<b>-17%</b>
	CAMPOBELLO DI MAZARA	57	499,43	-19%
	POGGIOREALE	4	296,52	100%
	PARTANNA	27	272,95	59%
	CASTELVETRANO	68	231,31	-36%
	SANTA NINFA	10	207,08	150%
	SALAPARUTA	2	126,26	-50%
<b>NOTO</b>		<b>274</b>	<b>274,21</b>	<b>-5%</b>
	PORTOPALO DI CAPO PASSERO	20	531,77	-38%
	PACHINO	69	320,87	-15%
	ROSOLINI	61	296,91	103%
	AVOLA	80	263,73	-24%
	NOTO	44	185,04	13%
<b>SCIACCA</b>		<b>184</b>	<b>269,85</b>	<b>-12%</b>
	SANTA MARGHERITA DI BELICE	22	366,42	22%
	MENFI	37	314,97	-18%
	SCIACCA	106	271,00	-13%
	MONTEVAGO	6	221,16	-14%
	CALTABELLOTTA	7	217,32	0%
	SAMBUCA DI SICILIA	6	111,42	-40%
<b>GELA</b>		<b>299</b>	<b>266,91</b>	<b>-4%</b>
	BUTERA	40	960,85	67%
	GELA	213	297,04	-5%
	NISCEMI	32	127,45	-20%
	MAZZARINO	14	126,78	-39%
<b>GIARRE</b>		<b>220</b>	<b>265,15</b>	<b>-14%</b>
	SANT'ALFIO	6	398,94	100%
	MILO	4	386,10	0%
	CALATABIANO	16	312,13	45%
	RIPOSTO	39	280,54	-37%
	FIUMEFREDDO DI SICILIA	25	277,38	56%
	MASCALI	39	275,68	8%
	CASTIGLIONE DI SICILIA	8	274,82	100%
	GIARRE	71	269,08	-21%
	PIEDIMONTE ETNEO	6	154,64	-50%
	LINGUAGLOSSA	6	118,39	-65%

<b>LERCARA FRIDDI</b>		<b>69</b>	<b>262,33</b>	<b>-9%</b>
	PALAZZO ADRIANO	11	598,48	-15%
	VALLEDOLMO	15	468,02	36%
	PRIZZI	13	301,97	18%
	VICARI	7	288,90	17%
	ROCCAPALUMBA	4	183,23	33%
	ALIA	6	181,05	-14%
	LERCARA FRIDDI	11	177,68	-45%
	CASTRONOVO DI SICILIA	2	70,32	-60%
<b>MESSINA</b>		<b>676</b>	<b>261,70</b>	<b>-15%</b>
	SAPONARA	19	515,60	36%
	FURCI SICULO	13	406,38	63%
	ROCCALUMERA	14	359,07	75%
	ALÌ TERME	7	295,61	-36%
	NIZZA DI SICILIA	10	284,01	11%
	SCALETTA ZANCLEA	5	268,38	-38%
	PAGLIARA	3	268,34	200%
	MESSINA	571	259,43	-17%
	FIUMEDINISI	3	237,34	--
	VILLAFRANCA TIRRENA	18	221,59	-14%
	ROMETTA	12	184,99	-8%
	ITALA	1	67,84	-67%
	ALÌ	0	0,00	-100%
	MANDANICI	0	0,00	-100%
<b>PIAZZA ARMERINA</b>		<b>112</b>	<b>259,13</b>	<b>17%</b>
	PIAZZA ARMERINA	75	361,46	42%
	AIDONE	11	260,91	-8%
	PIETRAPERZIA	10	157,01	25%
	BARRAFRANCA	16	134,60	-30%
<b>MARSALA</b>		<b>226</b>	<b>256,83</b>	<b>-22%</b>
	MARSALA	210	262,27	-19%
	PETROSINO	16	201,92	-52%
<b>MODICA</b>		<b>295</b>	<b>256,23</b>	<b>1%</b>
	MODICA	165	309,14	9%
	POZZALLO	54	285,50	23%
	SCICLI	50	186,50	-21%
	ISPICA	26	162,17	-24%
<b>SAN CATALDO</b>		<b>84</b>	<b>256,09</b>	<b>-8%</b>
	BOMPENSIERE	8	1568,63	167%
	MILENA	14	515,84	-33%
	MARIANOPOLI	6	367,65	20%
	SAN CATALDO	47	223,83	-11%
	MONTEDORO	3	215,36	50%

	SERRADIFALCO	6	108,03	-14%
<b>AGRIGENTO</b>		<b>331</b>	<b>241,08</b>	<b>-10%</b>
	COMITINI	6	676,44	200%
	SANT'ANGELO MUXARO	6	519,03	--
	REALMONTE	20	457,56	100%
	SANTA ELISABETTA	7	327,56	75%
	AGRIGENTO	160	287,58	3%
	RAFFADALI	27	222,41	-13%
	FAVARA	66	208,85	-37%
	SICULIANA	8	196,17	33%
	PORTO EMPEDOCLE	21	135,61	-28%
	ARAGONA	9	102,94	-55%
	JOPPOLO GIANCAXIO	1	94,25	-83%
<b>RAGUSA</b>		<b>234</b>	<b>240,65</b>	<b>-4%</b>
	RAGUSA	192	264,14	5%
	SANTA CROCE CAMERINA	22	201,02	22%
	CHIARAMONTE GULFI	15	187,88	-53%
	GIARRATANA	4	143,01	-33%
	MONTEROSSO ALMO	1	35,42	-83%
<b>AUGUSTA</b>		<b>114</b>	<b>238,58</b>	<b>-11%</b>
	AUGUSTA	99	285,46	-15%
	MELILLI	15	114,49	36%
<b>PETRALIA SOTTANA</b>		<b>53</b>	<b>228,22</b>	<b>33%</b>
	BOMPIETRO	5	410,17	400%
	GANGI	22	356,97	633%
	PETRALIA SOPRANA	7	233,88	75%
	BLUFI	2	225,23	-60%
	CASTELLANA SICULA	6	196,34	20%
	GERACI SICULO	3	174,72	--
	POLIZZI GENEROSA	5	168,69	-38%
	PETRALIA SOTTANA	2	80,97	-80%
	ALIMENA	1	57,05	-75%
<b>SIRACUSA</b>		<b>422</b>	<b>227,56</b>	<b>-6%</b>
	CANICATTINI BAGNI	21	319,83	31%
	PALAZZOLO ACREIDE	23	280,73	35%
	FERLA	6	259,63	-33%
	PRIOLO GARGALLO	29	254,21	16%
	SOLARINO	18	239,49	-44%
	SIRACUSA	271	232,72	-7%
	SORTINO	15	180,51	15%
	BUCCHERI	3	171,92	0%
	FLORIDIA	35	164,64	-13%
	BUSCEMI	1	103,41	0%

	CASSARO	0	0,00	-100%
<b>TAORMINA</b>		<b>122</b>	<b>221,25</b>	<b>-13%</b>
	CESARÒ	18	826,07	157%
	CASALVECCHIO SICULO	3	409,28	200%
	MOTTA CAMASTRA	3	370,37	--
	GAGGI	10	325,73	43%
	GRANITI	4	280,90	-75%
	SANTA TERESA DI RIVA	24	257,70	-4%
	FRANCAVILLA DI SICILIA	9	250,70	-25%
	LETOJANNI	6	213,52	500%
	TAORMINA	20	191,72	-13%
	CASTELMOLA	2	190,29	100%
	MONGIUFFI MELIA	1	186,22	-67%
	SAN TEODORO	2	163,13	0%
	MALVAGNA	1	156,74	0%
	GIARDINI-NAXOS	13	143,44	-48%
	SANT'ALESSIO SICULO	2	131,15	0%
	ANTILLO	1	119,05	--
	FORZA D'AGRÒ	1	118,48	-75%
	SAVOCA	2	117,51	-33%
	ROCCELLA VALDEMONE	0	0,00	--
	GALLODORO	0	0,00	--
	ROCCAFIORITA	0	0,00	--
	MOIO ALCANTARA	0	0,00	-100%
	SANTA DOMENICA VITTORIA	0	0,00	-100%
	LIMINA	0	0,00	--
<b>CALTANISSETTA</b>		<b>191</b>	<b>221,07</b>	<b>2%</b>
	CALTANISSETTA	139	235,34	20%
	SOMMATINO	15	234,93	-17%
	DELIA	8	204,19	-11%
	RIESI	19	180,40	-39%
	SANTA CATERINA VILLARMOSA	8	168,81	60%
	RESUTTANO	2	113,64	-75%
<b>LIPARI</b>		<b>32</b>	<b>214,23</b>	<b>33%</b>
	MALFA	3	308,01	50%
	LIPARI	29	233,23	32%
	SANTA MARINA SALINA	0	0,00	--
	LENI	0	0,00	--
<b>CANICATTI'</b>		<b>163</b>	<b>208,67</b>	<b>-7%</b>
	CAMASTRA	7	365,54	-30%
	RAVANUSA	36	344,40	-8%
	CAMPOBELLO DI LICATA	31	340,92	35%
	CANICATTÌ	66	192,17	-15%

	GROTTE	8	153,17	167%
	CASTROFILIPPO	3	115,52	0%
	RACALMUTO	7	93,18	-42%
	NARO	5	71,66	-38%
<b>MISILMERI</b>		<b>111</b>	<b>204,72</b>	<b>37%</b>
	MARINEO	24	387,91	243%
	VILAFRATI	11	359,24	--
	VENTIMIGLIA DI SICILIA	6	329,49	-14%
	CIMINNA	9	261,40	-31%
	BAUCINA	4	217,51	-20%
	MISILMERI	48	167,55	20%
	MEZZOJUSO	4	149,37	-33%
	BOLOGNETTA	5	124,13	67%
	CEFALÀ DIANA	0	0,00	--
	CAMPOFELICE DI FITALIA	0	0,00	--
	GODRANO	0	0,00	--
<b>PARTINICO</b>		<b>145</b>	<b>204,55</b>	<b>18%</b>
	BALESTRATE	29	474,01	71%
	PARTINICO	70	229,09	37%
	GIARDINELLO	5	219,78	25%
	BORGETTO	14	198,55	-36%
	CAMPOREALE	5	167,62	400%
	MONTELEPRE	8	138,22	100%
	SAN GIUSEPPE JATO	11	135,55	10%
	TRAPPETO	3	99,01	-67%
	SAN CIPIRELLO	0	0,00	-100%
<b>PANTELLERIA</b>		<b>15</b>	<b>204,50</b>	<b>36%</b>
	PANTELLERIA	15	204,50	36%
<b>MAZARA DEL VALLO</b>		<b>133</b>	<b>202,48</b>	<b>-25%</b>
	MAZARA DEL VALLO	116	231,40	-28%
	VITA	2	111,17	-67%
	SALEMI	11	110,12	0%
	GIBELLINA	4	106,19	--
<b>LICATA</b>		<b>112</b>	<b>201,47</b>	<b>-29%</b>
	LICATA	75	218,40	-14%
	PALMA DI MONTECHIARO	37	174,11	-47%
<b>CALTAGIRONE</b>		<b>151</b>	<b>201,26</b>	<b>-8%</b>
	SAN MICHELE DI GANZARIA	11	382,61	57%
	LICODIA EUBEA	8	290,59	--
	MAZZARRONE	10	254,00	25%
	SAN CONO	6	250,31	20%
	CALTAGIRONE	76	211,76	-33%
	VIZZINI	12	210,16	33%

	GRAMMICHELE	25	201,26	67%
	MIRABELLA IMBACCARI	2	47,66	-33%
	MINEO	1	20,63	-75%
<b>GRAVINA DI CATANIA</b>		<b>360</b>	<b>195,66</b>	<b>4%</b>
	PEDARA	58	391,71	190%
	SAN GIOVANNI LA PUNTA	59	251,51	40%
	NICOLOSI	18	236,47	13%
	VIAGRANDE	20	230,68	67%
	SAN PIETRO CLARENZA	17	206,64	31%
	SANT'AGATA LI BATTIATI	18	192,93	-42%
	TRECASTAGNI	21	188,59	50%
	MASCALUCIA	54	170,05	13%
	CAMPOROTONDO ETNEO	8	154,68	-27%
	SAN GREGORIO DI CATANIA	17	148,47	-41%
	TREMESTIERI ETNEO	29	147,45	-38%
	GRAVINA DI CATANIA	35	140,21	-26%
	VALVERDE	6	77,44	-60%
<b>CARINI</b>		<b>167</b>	<b>194,85</b>	<b>-10%</b>
	CINISI	29	244,81	-6%
	ISOLA DELLE FEMMINE	15	214,26	-29%
	TERRASINI	26	206,27	-7%
	CARINI	79	203,35	25%
	TORRETTA	7	169,04	17%
	CAPACI	11	97,67	-69%
<b>TRAPANI</b>		<b>251</b>	<b>192,36</b>	<b>-17%</b>
	BUSETO PALIZZOLO	9	321,20	-25%
	SAN VITO LO CAPO	13	270,78	18%
	TRAPANI	142	220,20	-11%
	PACECO	22	203,25	-24%
	FAVIGNANA	7	157,37	-50%
	VALDERICE	18	156,20	50%
	ERICE	36	136,66	-12%
	CUSTOMACI	4	76,07	-84%
<b>PALERMO</b>		<b>1336</b>	<b>186,23</b>	<b>-7%</b>
	PIANA DEGLI ALBANESI	33	590,55	57%
	ALTOFONTE	25	253,63	56%
	USTICA	3	229,71	200%
	SANTA CRISTINA GELA	2	202,63	--
	PALERMO	1174	186,10	-9%
	MONREALE	65	169,49	-10%
	BELMONTE MEZZAGNO	14	128,12	17%
	VILLABATE	20	102,39	-41%
<b>PALAGONIA</b>		<b>103</b>	<b>184,25</b>	<b>-13%</b>

	MILITELLO IN VAL DI CATANIA	16	237,81	-11%
	PALAGONIA	32	204,49	-14%
	SCORDIA	31	192,09	24%
	CASTEL DI IUDICA	8	185,53	0%
	RAMACCA	14	136,32	-18%
	RADDUSA	2	71,28	-86%
<b>CATANIA</b>		<b>660</b>	<b>183,78</b>	<b>-6%</b>
	MOTTA SANT'ANASTASIA	27	224,85	13%
	MISTERBIANCO	93	190,64	3%
	CATANIA	540	181,01	-8%
<b>ACIREALE</b>		<b>245</b>	<b>181,25</b>	<b>-9%</b>
	ACI BONACCORSI	12	343,84	50%
	ACI SANT'ANTONIO	44	246,31	29%
	SANTA VENERINA	17	204,30	-43%
	ACI CATENA	49	175,50	7%
	ZAFFERANA ETNEA	16	172,53	-11%
	ACIREALE	79	156,69	-27%
	ACI CASTELLO	28	156,51	12%
<b>LENTINI</b>		<b>88</b>	<b>173,93</b>	<b>35%</b>
	CARLENTINI	46	269,95	70%
	LENTINI	33	151,53	22%
	FRANCOFONTE	9	76,43	-18%
<b>AGIRA</b>		<b>59</b>	<b>170,58</b>	<b>-6%</b>
	ASSORO	12	248,24	-25%
	AGIRA	16	208,33	33%
	REGALBUTO	14	206,58	27%
	NISSORIA	5	177,24	0%
	LEONFORTE	12	96,18	-37%
<b>VITTORIA</b>		<b>172</b>	<b>167,46</b>	<b>-10%</b>
	COMISO	66	221,20	-3%
	VITTORIA	99	158,83	0%
	ACATE	7	66,39	-72%
<b>BRONTE</b>		<b>58</b>	<b>161,84</b>	<b>-5%</b>
	MANIACE	8	213,16	33%
	RANDAZZO	19	184,63	27%
	BRONTE	29	159,08	-24%
	MALETTO	2	56,13	0%
<b>RIBERA</b>		<b>48</b>	<b>158,44</b>	<b>-54%</b>
	MONTALLEGRO	11	464,33	10%
	CATTOLICA ERACLEA	13	393,11	-38%
	BURGIO	7	279,55	-36%
	LUCCA SICULA	2	115,67	-75%
	CALAMONACI	1	85,25	-67%



	VILAFRANCA SICULA	1	74,52	-80%
	RIBERA	13	72,74	-72%
<b>PATERNO'</b>		<b>113</b>	<b>147,10</b>	<b>-28%</b>
	PATERNÒ	74	164,19	-11%
	BELPASSO	37	134,03	-46%
	RAGALNA	2	48,24	-71%
<b>ALCAMO</b>		<b>92</b>	<b>140,96</b>	<b>-36%</b>
	CALATAFIMI-SEGESTA	20	322,79	-13%
	CASTELLAMMARE DEL GOLFO	27	186,54	-10%
	ALCAMO	45	100,90	-51%
<b>ADRANO</b>		<b>77</b>	<b>120,34</b>	<b>0%</b>
	BIANCAVILLA	28	122,51	-7%
	SANTA MARIA DI LICODIA	9	121,85	-36%
	ADRANO	40	118,54	21%
<b>TERMINI IMERESE</b>		<b>65</b>	<b>109,65</b>	<b>2%</b>
	ALIMINUSA	5	457,88	400%
	SCIARA	9	355,73	800%
	MONTEMAGGIORE BELSITO	6	201,88	100%
	CACCAMO	9	116,50	0%
	CALTAVUTURO	4	111,30	300%
	TRABIA	10	96,24	-52%
	TERMINI IMERESE	19	75,91	-30%
	CERDA	3	60,73	200%
	SCLAFANI BAGNI	0	0,00	--
	SCILLATO	0	0,00	--
<b>BAGHERIA</b>		<b>103</b>	<b>106,91</b>	<b>-5%</b>
	ALTAVILLA MILICIA	16	189,98	-20%
	FICARAZZI	16	125,23	14%
	BAGHERIA	53	100,56	-5%
	CASTELDACCIA	11	95,09	57%
	SANTA FLAVIA	7	64,40	-36%
<b>LAMPEDUSA E LINOSA</b>		<b>4</b>	<b>62,89</b>	<b>-67%</b>
	LAMPEDUSA E LINOSA	4	62,89	-67%
<b>CASTELTERMINI</b>		<b>13</b>	<b>62,67</b>	<b>-46%</b>
	CAMMARATA	5	85,24	25%
	CASTELTERMINI	5	68,06	-64%
	SAN GIOVANNI GEMINI	3	39,83	-50%
<b>Totale complessivo</b>		<b>10656</b>	<b>221,93</b>	<b>-7%</b>

## **ALLEGATO 2: Vaccinati con almeno una dose e immunizzati per provincia e comune di residenza**

Si rappresentano le percentuali di copertura suddivise in due categorie di target: 5-11 anni e over 12 anni. Eventuali soglie raggiunte, maggiori del 100%, sono riconducibili ad un possibile incremento della popolazione residente, presso un determinato comune, rispetto al target ISTAT rilevato.



Riepilogo residenti vaccinati in regione

Agrigento

27/12/2020 - 30/08/2022

Target residenti vaccinati per provincia di residenza

FasciaComuni Comune	05-11		Over 12 anni		Totale	
	% vaccinati con almeno una dose	% con ciclo primario completato	% vaccinati con almeno una dose	% con ciclo primario completato	% vaccinati con almeno una dose	% con ciclo primario completato
Agrigento	40,85%	35,81%	96,55%	94,83%	<b>93,21%</b>	<b>91,29%</b>
Alessandria della Rocca	43,09%	40,65%	94,92%	92,93%	<b>92,30%</b>	<b>90,28%</b>
Aragona	53,38%	46,80%	96,41%	96,45%	<b>93,72%</b>	<b>93,34%</b>
Bivona	42,25%	41,55%	95,64%	94,85%	<b>93,24%</b>	<b>92,44%</b>
Burgio	58,06%	52,42%	96,68%	96,76%	<b>94,69%</b>	<b>94,48%</b>
Calamonaci	42,03%	36,23%	88,50%	88,22%	<b>85,70%</b>	<b>85,09%</b>
Caltabellotta	35,04%	31,39%	93,93%	93,76%	<b>91,34%</b>	<b>91,02%</b>
Camagra	23,96%	20,83%	89,53%	87,88%	<b>86,14%</b>	<b>84,41%</b>
Cammarata	27,99%	21,20%	96,35%	95,61%	<b>91,90%</b>	<b>90,77%</b>
Campobello di Licata	43,94%	35,81%	92,83%	90,88%	<b>89,61%</b>	<b>87,25%</b>
Canicattì	39,48%	35,52%	91,24%	90,50%	<b>87,41%</b>	<b>86,43%</b>
Casteltermini	39,85%	33,93%	94,03%	93,91%	<b>91,08%</b>	<b>90,64%</b>
Castrofilippo	15,25%	14,12%	89,14%	89,97%	<b>83,86%</b>	<b>84,55%</b>
Cattolica Eraclea	29,49%	28,85%	90,49%	89,24%	<b>87,51%</b>	<b>86,29%</b>
Cianciana	58,45%	52,82%	97,10%	96,15%	<b>95,27%</b>	<b>94,10%</b>
Comitini	23,08%	23,08%	99,37%	96,73%	<b>94,69%</b>	<b>92,21%</b>
Favara	37,40%	33,72%	94,89%	93,45%	<b>90,82%</b>	<b>89,22%</b>
Grotte	53,76%	48,39%	96,36%	96,61%	<b>93,99%</b>	<b>93,93%</b>
Joppolo Giancaxio	44,44%	35,19%	93,98%	92,11%	<b>91,35%</b>	<b>89,09%</b>
Lampedusa e Linosa	23,31%	20,05%	91,16%	90,78%	<b>87,04%</b>	<b>86,48%</b>
Licata	13,43%	11,79%	91,72%	90,43%	<b>86,93%</b>	<b>85,61%</b>
Lucca Sicula	60,50%	55,46%	97,11%	95,66%	<b>94,45%</b>	<b>92,74%</b>
Menfi	41,42%	38,61%	94,41%	94,04%	<b>91,25%</b>	<b>90,72%</b>
Montallegro	55,86%	52,41%	92,39%	93,38%	<b>90,07%</b>	<b>90,77%</b>
Montevago	54,67%	54,00%	95,49%	94,44%	<b>93,15%</b>	<b>92,12%</b>
Naro	36,74%	32,60%	90,88%	89,49%	<b>87,98%</b>	<b>86,44%</b>
Palma di Montechiaro	6,07%	5,06%	85,09%	82,23%	<b>79,30%</b>	<b>76,58%</b>
Porto Empedocle	23,76%	21,51%	92,61%	91,32%	<b>88,29%</b>	<b>86,95%</b>
Racalmuto	29,07%	25,38%	93,05%	92,73%	<b>88,97%</b>	<b>88,43%</b>
Raffadali	32,71%	28,26%	95,05%	93,28%	<b>91,07%</b>	<b>89,13%</b>
Ravanusa	21,60%	18,43%	82,68%	81,63%	<b>78,64%</b>	<b>77,46%</b>
Realmonte	40,00%	34,12%	92,66%	90,66%	<b>89,46%</b>	<b>87,23%</b>
Ribera	33,68%	30,39%	91,15%	89,61%	<b>87,59%</b>	<b>85,94%</b>
Sambuca di Sicilia	61,92%	58,94%	97,27%	95,99%	<b>95,22%</b>	<b>93,84%</b>
San Biagio Platani	24,64%	20,29%	94,08%	91,86%	<b>90,65%</b>	<b>88,32%</b>
San Giovanni Gemini	32,49%	27,22%	93,80%	92,74%	<b>89,80%</b>	<b>88,47%</b>
Santa Elisabetta	33,83%	33,08%	97,21%	95,35%	<b>93,14%</b>	<b>91,35%</b>
Santa Margherita di Belice	40,63%	36,19%	95,67%	94,45%	<b>92,68%</b>	<b>91,28%</b>
Sant'Angelo Muxaro	20,59%	20,59%	92,08%	90,76%	<b>87,78%</b>	<b>86,54%</b>
Santo Stefano Quisquina	40,45%	38,76%	96,15%	95,09%	<b>93,70%</b>	<b>92,61%</b>
Sciacca	62,65%	57,97%	96,09%	98,27%	<b>93,95%</b>	<b>95,68%</b>
Siculiana	36,76%	35,29%	91,85%	90,35%	<b>88,99%</b>	<b>87,49%</b>
Villafranca Sicula	41,25%	40,00%	94,21%	93,46%	<b>90,92%</b>	<b>90,14%</b>
<b>Totale</b>	<b>36,26%</b>	<b>32,48%</b>	<b>93,26%</b>	<b>92,42%</b>	<b>89,67%</b>	<b>88,65%</b>



Regione  
Siciliana

## Riepilogo residenti vaccinati in regione

# Caltanissetta

27/12/2020 - 30/08/2022

### Target residenti vaccinati per provincia di residenza

FasciaComuni	05-11		Over 12 anni		Totale	
Comune	% vaccinati con almeno una dose	% con ciclo primario completato	% vaccinati con almeno una dose	% con ciclo primario completato	% vaccinati con almeno una dose	% con ciclo primario completato
Acquaviva Platani	26,09%	21,74%	100,38%	100,50%	<b>96,34%</b>	<b>96,22%</b>
Bompensiere	15,00%	10,00%	94,95%	92,63%	<b>91,72%</b>	<b>89,29%</b>
Butera	20,00%	17,14%	83,57%	81,21%	<b>79,73%</b>	<b>77,33%</b>
Caltanissetta	30,76%	25,16%	92,56%	91,30%	<b>88,68%</b>	<b>87,15%</b>
Campofranco	12,73%	12,73%	89,68%	92,87%	<b>86,49%</b>	<b>89,54%</b>
Delia	7,79%	6,15%	89,14%	88,60%	<b>83,88%</b>	<b>83,28%</b>
Gela	12,40%	10,42%	85,44%	81,84%	<b>80,25%</b>	<b>76,77%</b>
Marianopoli	17,57%	17,57%	87,74%	83,72%	<b>84,48%</b>	<b>80,64%</b>
Mazzerino	20,22%	17,50%	89,26%	85,54%	<b>85,22%</b>	<b>81,57%</b>
Milena	53,27%	40,19%	97,19%	96,29%	<b>95,41%</b>	<b>94,01%</b>
Montedoro	38,18%	30,91%	95,30%	93,66%	<b>92,94%</b>	<b>91,07%</b>
Mussomeli	31,74%	23,21%	95,30%	95,93%	<b>91,45%</b>	<b>91,52%</b>
Niscemi	18,49%	13,65%	87,16%	85,83%	<b>82,20%</b>	<b>80,61%</b>
Resuttano	48,75%	42,50%	97,54%	103,94%	<b>95,25%</b>	<b>101,06%</b>
Riesi	9,38%	8,32%	88,93%	88,24%	<b>82,96%</b>	<b>82,24%</b>
San Cataldo	25,60%	21,04%	93,35%	92,74%	<b>88,71%</b>	<b>87,83%</b>
Santa Caterina Villarmosa	21,83%	19,44%	94,65%	98,25%	<b>90,66%</b>	<b>93,92%</b>
Serradifalco	27,89%	23,81%	93,67%	93,02%	<b>90,08%</b>	<b>89,24%</b>
Sommatino	31,17%	23,58%	91,68%	90,95%	<b>88,05%</b>	<b>86,91%</b>
Sutera	33,33%	28,89%	96,42%	97,49%	<b>93,97%</b>	<b>94,83%</b>
Vallelunga Pratameno	8,42%	5,94%	89,55%	91,30%	<b>84,18%</b>	<b>85,65%</b>
Villalba			89,40%	93,11%	<b>84,30%</b>	<b>87,79%</b>
<b>Totale</b>	<b>20,73%</b>	<b>16,90%</b>	<b>89,55%</b>	<b>88,16%</b>	<b>85,05%</b>	<b>83,50%</b>



Catania

27/12/2020 - 30/08/2022

Target residenti vaccinati per provincia di residenza

FasciaComuni	05-11		Over 12 anni		Totale	
Comune	% vaccinati con almeno una dose	% con ciclo primario completato	% vaccinati con almeno una dose	% con ciclo primario completato	% vaccinati con almeno una dose	% con ciclo primario completato
Aci Bonaccorsi	18,82%	16,47%	86,52%	84,03%	81,37%	78,90%
Aci Castello	22,31%	19,90%	81,95%	79,79%	78,35%	76,18%
Aci Catena	10,98%	9,29%	82,33%	80,23%	76,78%	74,71%
Aci Sant'Antonio	15,09%	12,76%	84,31%	82,39%	78,90%	76,95%
Acireale	12,89%	9,97%	86,33%	84,24%	81,66%	79,52%
Adrano	6,73%	5,88%	84,39%	81,86%	78,13%	75,73%
Belpasso	9,58%	8,40%	81,97%	79,12%	75,88%	73,18%
Biancavilla	12,45%	10,53%	88,76%	86,16%	82,36%	79,82%
Bronte	10,99%	9,10%	90,04%	87,42%	84,79%	82,22%
Calatabiano	9,97%	8,04%	89,20%	89,44%	84,20%	84,30%
Caltagirone	20,95%	16,38%	93,78%	96,16%	89,18%	91,11%
Camporotondo Etneo	6,33%	5,40%	78,89%	75,16%	70,85%	67,43%
Castel di Iudica	4,15%	4,15%	83,68%	81,16%	79,04%	76,66%
Castiglione di Sicilia	23,31%	20,25%	91,70%	88,12%	87,71%	84,16%
Catania	15,19%	12,70%	97,47%	94,03%	91,68%	88,31%
Fiumefreddo di Sicilia	16,70%	14,06%	86,38%	84,31%	81,81%	79,70%
Giarre	18,65%	16,69%	88,14%	85,33%	83,80%	81,04%
Grammichele	7,65%	5,46%	89,78%	90,59%	84,08%	84,68%
Gravina di Catania	16,91%	15,08%	79,04%	76,50%	74,80%	72,30%
Licodia Eubea	8,70%	8,70%	91,18%	88,41%	86,18%	83,58%
Linguaglossa	15,26%	14,29%	88,93%	86,75%	84,29%	82,18%
Maletto	15,98%	13,70%	94,73%	93,04%	89,69%	87,97%
Maniace	5,26%	4,28%	82,05%	78,97%	75,48%	72,58%
Mascalì	16,90%	15,38%	82,93%	80,39%	78,41%	75,94%
Mascalucia	12,57%	10,72%	79,10%	76,07%	73,75%	70,81%
Mazzarrone	8,47%	6,78%	91,75%	90,97%	85,20%	84,34%
Militello in Val di Catania	5,71%	5,14%	85,44%	85,81%	81,12%	81,45%
Milo	33,93%	32,14%	88,12%	86,01%	85,10%	83,02%
Mineo	19,77%	16,35%	83,27%	84,42%	79,73%	80,62%
Mirabella Imbaccari	9,91%	5,19%	91,27%	90,09%	87,00%	85,63%
Misterbianco	8,25%	6,70%	79,19%	76,25%	72,94%	70,11%
Motta Sant'Anastasia	10,33%	8,56%	81,89%	79,04%	75,87%	73,11%
Nicolosi	10,49%	9,51%	78,34%	75,21%	73,56%	70,58%
Palagonia	3,20%	2,87%	83,32%	84,36%	76,74%	77,67%
Paternò	10,69%	9,22%	88,45%	85,22%	82,67%	79,56%
Pedara	15,73%	13,14%	77,79%	75,17%	72,71%	70,09%
Piedimonte Etneo	9,50%	8,68%	84,35%	82,26%	79,50%	77,50%
Raddusa	11,68%	8,63%	90,29%	88,88%	84,53%	83,00%
Ragalna	11,11%	10,37%	71,91%	70,11%	67,75%	66,02%
Ramacca	10,49%	8,39%	87,06%	88,04%	81,46%	82,21%
Randazzo	8,81%	7,77%	87,68%	84,98%	83,07%	80,47%
Riposto	16,16%	14,17%	84,24%	81,76%	79,89%	77,44%
San Cono	13,82%	11,84%	92,25%	90,48%	87,08%	85,30%
San Giovanni la Punta	19,28%	17,00%	82,41%	80,16%	77,82%	75,57%
San Gregorio di Catania	31,45%	28,49%	83,93%	81,74%	80,39%	78,14%
San Michele di Ganzaria	13,79%	9,66%	89,74%	88,15%	85,79%	84,07%
San Pietro Clarenza	9,58%	8,66%	77,09%	73,66%	70,49%	67,31%
Santa Maria di Licodia	15,61%	14,39%	81,68%	79,05%	76,32%	73,80%
Santa Venerina	10,85%	10,11%	84,22%	81,97%	79,21%	77,06%
Sant'Agata li Battiati	24,60%	21,93%	81,15%	79,66%	77,63%	76,06%
Sant'Alfio	16,47%	15,29%	85,95%	83,64%	81,82%	79,58%
Scordia	16,91%	13,93%	91,70%	89,73%	86,69%	84,66%
Trecastagni	21,13%	18,01%	81,82%	79,18%	77,08%	74,40%
Tremestieri Etneo	20,78%	17,03%	80,61%	78,18%	76,74%	74,22%
Valverde	18,62%	16,49%	82,74%	80,79%	77,87%	75,91%
Viagrande	16,67%	14,44%	83,96%	82,20%	78,85%	77,06%
Vizzini	6,08%	5,74%	92,71%	89,55%	88,04%	85,03%
Zafferana Etnea	15,94%	13,85%	85,20%	82,86%	80,35%	78,02%
<b>Totale</b>	<b>13,83%</b>	<b>11,74%</b>	<b>87,85%</b>	<b>85,80%</b>	<b>82,53%</b>	<b>80,47%</b>



Regione  
Siciliana

## Riepilogo residenti vaccinati in regione

# Enna

27/12/2020 - 30/08/2022

### Target residenti vaccinati per provincia di residenza

FasciaComuni	05-11		Over 12 anni		Totale	
Comune	% vaccinati con almeno una dose	% con ciclo primario completato	% vaccinati con almeno una dose	% con ciclo primario completato	% vaccinati con almeno una dose	% con ciclo primario completato
Agira	10,17%	9,54%	86,88%	83,87%	<b>81,87%</b>	<b>79,02%</b>
Aidone	13,17%	9,76%	93,82%	94,03%	<b>89,78%</b>	<b>89,81%</b>
Assoro	25,00%	23,77%	86,61%	86,39%	<b>83,40%</b>	<b>83,13%</b>
Barrafranca	14,65%	13,04%	88,15%	85,92%	<b>83,36%</b>	<b>81,18%</b>
Calascibetta	28,38%	20,96%	92,77%	94,72%	<b>89,06%</b>	<b>90,47%</b>
Catenanuova	9,03%	7,69%	84,76%	82,69%	<b>79,51%</b>	<b>77,49%</b>
Centuripe	4,64%	3,21%	85,58%	84,50%	<b>80,97%</b>	<b>79,87%</b>
Cerami	17,59%	16,67%	97,98%	98,81%	<b>93,13%</b>	<b>93,86%</b>
Enna	36,03%	30,74%	94,12%	94,78%	<b>90,95%</b>	<b>91,29%</b>
Gagliano Castelferrato	44,65%	42,14%	90,96%	91,22%	<b>88,67%</b>	<b>88,80%</b>
Leonforte	19,70%	17,92%	93,78%	93,46%	<b>88,92%</b>	<b>88,52%</b>
Nicosia	26,02%	24,21%	92,32%	93,43%	<b>88,79%</b>	<b>89,75%</b>
Nissoria	23,12%	19,65%	84,43%	84,43%	<b>80,50%</b>	<b>80,28%</b>
Piazza Armerina	15,20%	13,19%	87,50%	87,26%	<b>83,36%</b>	<b>83,02%</b>
Pietraperzia	38,75%	35,50%	92,73%	92,49%	<b>89,21%</b>	<b>88,77%</b>
Regalbuto	22,37%	20,05%	88,25%	87,49%	<b>84,32%</b>	<b>83,47%</b>
Sperlinga	21,43%	17,86%	93,75%	93,90%	<b>90,79%</b>	<b>90,79%</b>
Troina	28,08%	23,97%	95,18%	95,71%	<b>91,43%</b>	<b>91,70%</b>
Valguarnera Caropepe	13,69%	11,92%	89,49%	90,47%	<b>84,42%</b>	<b>85,22%</b>
Villarosa	26,16%	19,41%	93,20%	92,97%	<b>89,46%</b>	<b>88,87%</b>
<b>Totale</b>	<b>22,30%</b>	<b>19,51%</b>	<b>90,63%</b>	<b>90,58%</b>	<b>86,61%</b>	<b>86,41%</b>



Target residenti vaccinati per provincia di residenza

FasciaComuni	05-11		Over 12 anni		Totale	
Comune	% vaccinati con almeno una dose	% con ciclo primario completato	% vaccinati con almeno una dose	% con ciclo primario completato	% vaccinati con almeno una dose	% con ciclo primario completato
Acquedolci	20,98%	18,53%	86,75%	86,29%	83,16%	82,59%
Alcara li Fusi	5,80%	4,35%	95,01%	93,59%	91,37%	89,95%
Ali	1,79%	0,00%	75,67%	69,83%	69,36%	63,87%
Ali Terme	1,35%	0,68%	76,88%	74,02%	71,97%	69,25%
Antillo	5,66%	3,77%	90,86%	89,27%	85,27%	83,66%
Barcellona Pozzo di Gotto	13,06%	11,79%	93,01%	94,56%	87,41%	88,76%
Basicò	12,50%	6,25%	93,79%	95,39%	91,26%	92,62%
Brolo	42,61%	38,07%	95,54%	98,50%	92,15%	94,63%
Capizzi	4,04%	3,54%	87,76%	86,59%	81,77%	80,64%
Capo d'Orlando	35,68%	30,64%	90,84%	91,21%	87,53%	87,57%
Capri Leone	21,80%	18,80%	89,21%	89,75%	84,86%	85,18%
Caronia	24,04%	20,22%	91,19%	89,75%	87,04%	85,45%
Casalvecchio Siculo	3,03%	3,03%	86,90%	83,18%	82,98%	79,43%
Castel di Lucio	67,80%	62,71%	95,22%	93,28%	93,80%	91,71%
Castell'Umberto	15,56%	12,59%	86,64%	85,50%	83,15%	81,91%
Castelmola	7,02%	7,02%	80,23%	79,60%	76,09%	75,50%
Castroreale	15,89%	14,02%	88,75%	88,36%	85,13%	84,67%
Cesarò	0,92%	0,92%	91,93%	87,56%	87,21%	83,07%
Condò			80,42%	78,30%	76,98%	74,94%
Falcone	13,41%	12,80%	88,44%	89,53%	83,79%	84,78%
Ficarra	47,62%	45,24%	92,79%	93,03%	91,30%	91,46%
Fiumedinisi	1,11%	1,11%	69,52%	65,92%	64,39%	61,05%
Floresta			80,00%	77,53%	77,73%	75,33%
Fondachelli-Fantina	5,56%	5,56%	85,25%	86,30%	82,34%	83,35%
Forza d'Agrò	7,69%	7,69%	87,01%	92,65%	81,94%	87,22%
FrancaVilla di Sicilia	17,13%	13,43%	91,80%	88,67%	87,16%	84,00%
Frazzanò	44,44%	37,04%	93,13%	93,13%	90,86%	90,52%
Furci Siculo	7,41%	7,41%	80,03%	79,00%	75,60%	74,63%
Furnari	5,73%	5,29%	80,82%	81,22%	76,18%	76,54%
Gaggi	10,36%	7,66%	82,50%	79,54%	77,03%	74,09%
Galati Mamertino	38,75%	32,50%	92,06%	90,36%	90,16%	88,30%
Gallodoro	29,41%	29,41%	83,92%	91,96%	81,10%	88,72%
Giardini-Naxos	13,47%	11,84%	82,11%	79,57%	78,27%	75,78%
Gioiosa Marea	19,36%	17,51%	84,55%	85,60%	80,74%	81,63%
Graniti	11,11%	9,88%	87,87%	85,38%	83,32%	80,91%
Gualtieri Sicaminò	5,56%	5,56%	87,25%	85,64%	82,43%	80,92%
Itala	1,33%	1,33%	70,53%	67,24%	66,86%	63,74%
Leni	2,50%	2,50%	77,90%	81,29%	73,33%	76,52%
Letojanni	17,92%	11,56%	87,97%	86,66%	83,48%	81,85%
Librizzi	22,22%	15,28%	90,61%	90,68%	87,34%	87,08%
Limina	3,57%	3,57%	90,20%	88,01%	86,80%	84,69%
Lipari	6,58%	5,75%	84,54%	82,41%	79,77%	77,71%
Longi	17,19%	15,63%	91,34%	89,72%	87,68%	86,07%
Malfa			88,07%	91,28%	83,66%	86,71%
Malvagna	8,70%	8,70%	89,85%	86,02%	86,86%	83,17%
Mandanicì			86,68%	86,07%	81,82%	81,24%
Mazzarrà Sant'Andrea	13,92%	11,39%	86,91%	87,79%	82,58%	83,26%
Merì	12,92%	11,80%	89,36%	90,45%	83,14%	84,06%
Messina	17,09%	15,26%	86,57%	83,39%	82,28%	79,17%
Milazzo	17,00%	14,65%	87,54%	86,80%	83,45%	82,62%
Militello Rosmarino	16,95%	16,95%	90,71%	88,66%	86,87%	84,93%
Mirto	28,26%	28,26%	91,54%	90,46%	88,25%	87,23%
Mistretta	38,30%	36,60%	97,28%	96,91%	94,02%	93,57%
Moio Alcantara	12,12%	6,06%	94,00%	90,92%	89,85%	86,62%
Monforte San Giorgio	23,81%	18,25%	85,38%	84,35%	82,23%	80,97%
Mongiuffi Melia			90,94%	94,88%	87,83%	91,63%
Montagnareale	14,81%	14,81%	85,90%	88,10%	81,66%	83,73%
Montalbano Elicona	7,50%	7,50%	91,13%	89,19%	87,68%	85,82%
Motta Camastra	12,77%	6,38%	83,63%	81,04%	79,36%	76,54%
Motta d'Affermo	14,29%	9,52%	90,80%	88,14%	88,37%	85,65%
Naso	21,74%	19,25%	91,40%	91,55%	88,07%	88,10%
Nizza di Sicilia	10,05%	8,54%	80,94%	77,88%	76,79%	73,82%
Novara di Sicilia	8,20%	6,56%	88,95%	90,62%	84,62%	86,12%
Oliveri	7,48%	6,54%	88,02%	87,06%	83,66%	82,70%
Pace del Mela	17,53%	15,98%	84,44%	83,82%	79,89%	79,21%
Pagliara	7,41%	7,41%	78,93%	77,84%	75,31%	74,27%
Patti	24,81%	21,71%	90,30%	89,88%	86,17%	85,58%
Pettineo	18,00%	16,00%	88,35%	87,83%	85,40%	84,82%
Piraino	36,12%	34,36%	90,95%	92,93%	87,54%	89,29%
Raccuja	23,53%	23,53%	95,24%	99,88%	92,45%	96,91%
Reitano	21,95%	21,95%	89,35%	87,13%	85,50%	83,40%
Roccafiorita			114,86%	118,86%	114,20%	118,18%
Roccalumera	9,45%	5,47%	82,09%	79,46%	78,22%	75,51%
Roccalvaldina	12,00%	10,00%	87,96%	85,97%	83,98%	81,99%
Roccella Valdemone			92,56%	89,50%	87,39%	84,50%
Rodi Milici	21,84%	20,69%	87,23%	88,46%	84,17%	85,30%
Rometta	16,15%	14,62%	79,95%	78,15%	75,99%	74,21%
San Filippo del Mela	16,39%	15,22%	81,22%	80,95%	76,93%	76,61%
San Fratello	9,43%	8,18%	91,35%	89,83%	87,26%	85,76%
San Marco d'Alunzio	40,70%	29,07%	97,07%	97,61%	94,32%	94,26%
San Pier Niceto	14,29%	14,29%	99,50%	90,22%	94,99%	86,21%
San Piero Patti	11,11%	10,26%	90,84%	90,43%	87,17%	86,73%
San Salvatore di Fitalia	48,21%	35,71%	93,89%	93,99%	91,58%	91,03%
San Teodoro	7,25%	7,25%	86,85%	82,74%	82,22%	78,35%
Santa Domenica Vittoria	2,78%	2,78%	93,46%	92,73%	89,61%	88,90%
Santa Lucia del Mela	9,85%	9,47%	87,03%	85,14%	82,21%	80,41%
Santa Marina Salina			79,85%	84,66%	76,00%	80,58%
Santa Teresa di Riva	8,13%	7,21%	80,88%	78,24%	76,50%	73,96%
Sant'Agata di Militello	28,03%	22,72%	92,09%	90,59%	88,73%	87,04%
Sant'Alessio Siculo	5,06%	2,53%	75,81%	72,64%	71,99%	68,85%
Sant'Angelo di Brolo	20,44%	14,60%	92,03%	92,14%	88,37%	88,18%
Santo Stefano di Camastra	29,05%	27,80%	90,29%	88,47%	86,77%	84,97%
Saponara	16,20%	13,97%	84,76%	82,90%	81,32%	79,44%
Savoca	7,96%	1,77%	79,12%	75,69%	74,19%	70,57%
Scaletta Zanclea	2,60%	2,60%	75,98%	72,86%	72,86%	69,87%
Sinagra	26,24%	24,82%	90,97%	93,13%	87,18%	89,13%
Spadafora	17,60%	15,45%	85,36%	83,14%	81,83%	79,62%
Taormina	14,59%	12,99%	83,04%	82,70%	79,23%	78,81%
Terme Vigliatore	9,39%	8,41%	88,90%	91,16%	82,96%	84,98%
Torregrotta	13,71%	11,91%	90,22%	87,25%	85,32%	82,42%
Torrenova	22,31%	21,92%	88,75%	88,23%	84,71%	84,19%
Tortorici	10,56%	9,38%	88,47%	86,93%	83,71%	82,18%
Tripi	18,42%	18,42%	89,83%	90,84%	86,09%	87,05%
Tusa	32,04%	30,10%	91,37%	89,17%	88,98%	86,80%
Ucria	25,00%	20,00%	93,22%	107,25%	90,17%	103,35%
Valdina	8,22%	6,85%	84,68%	81,79%	80,08%	77,28%
Venetico	15,97%	13,87%	82,89%	82,00%	78,63%	77,67%
Villafranca Tirrena	13,59%	12,67%	83,95%	81,90%	80,05%	78,06%
<b>Totale</b>	<b>16,84%</b>	<b>14,88%</b>	<b>87,11%</b>	<b>85,74%</b>	<b>82,89%</b>	<b>81,49%</b>



Target residenti vaccinati per provincia di residenza

FasciaComuni	05-11		Over 12 anni		Totale	
Comune	% vaccinati con almeno una dose	% con ciclo primario completato	% vaccinati con almeno una dose	% con ciclo primario completato	% vaccinati con almeno una dose	% con ciclo primario completato
Alia	68,13%	64,29%	96,83%	95,40%	95,20%	93,64%
Alimena	27,78%	25,00%	94,12%	90,90%	91,29%	88,09%
Aliminusa	37,78%	37,78%	91,76%	90,97%	89,47%	88,72%
Altavilla Milicia	40,99%	36,04%	87,35%	87,08%	83,72%	83,08%
Altofonte	24,35%	21,61%	84,21%	83,36%	79,57%	78,58%
Bagheria	36,51%	32,28%	91,45%	91,04%	87,34%	86,65%
Balestrate	35,18%	29,64%	94,01%	90,09%	90,41%	86,39%
Baucina	33,06%	31,40%	91,29%	87,87%	87,29%	84,00%
Belmonte Mezzagno	37,57%	33,33%	92,15%	90,36%	87,67%	85,68%
Bisacchino	32,26%	29,49%	93,51%	90,30%	90,20%	87,01%
Blufi	48,57%	42,86%	90,18%	79,28%	88,51%	77,82%
Bolognetta	32,09%	30,22%	85,69%	84,01%	81,95%	80,26%
Bompietro	52,00%	52,00%	92,76%	87,64%	91,04%	86,14%
Borgetto	23,83%	20,64%	85,40%	81,93%	80,49%	77,04%
Caccamo	16,48%	13,77%	90,59%	88,61%	86,19%	84,16%
Caltavuturo	47,56%	45,73%	94,39%	93,94%	92,20%	91,68%
Campofelice di Fitalia	20,69%	20,69%	91,43%	88,10%	86,86%	83,74%
Campofelice di Roccella	48,99%	44,74%	89,91%	89,43%	87,40%	86,69%
Campofiorito	63,64%	62,12%	95,31%	92,96%	93,46%	91,16%
Camporeale	24,88%	17,56%	91,63%	89,12%	86,86%	84,01%
Capaci	28,35%	24,85%	88,34%	87,23%	83,53%	82,23%
Carini	24,67%	21,75%	86,98%	85,33%	81,63%	79,88%
Castelbuono	51,23%	45,83%	95,17%	95,54%	92,91%	92,98%
Casteldaccia	33,60%	30,30%	89,28%	89,89%	84,83%	85,13%
Castellana Sicula	25,18%	24,46%	96,65%	91,84%	93,30%	88,69%
Castronovo di Sicilia	47,27%	37,27%	94,23%	91,99%	92,35%	89,80%
Cefalà Diana	21,43%	15,71%	95,02%	94,11%	89,61%	88,35%
Cefalù	49,87%	46,33%	95,91%	96,58%	93,30%	93,73%
Cerda	25,99%	24,16%	91,63%	91,02%	87,11%	86,42%
Chiusa Sclafani	50,94%	45,28%	91,74%	89,51%	90,00%	87,62%
Ciminna	29,47%	24,74%	89,70%	87,55%	86,23%	83,93%
Cinisi	37,13%	32,81%	89,17%	87,15%	85,34%	83,15%
Collesano	42,49%	39,38%	93,58%	96,08%	90,83%	93,03%
Contessa Entellina	49,15%	47,46%	98,50%	96,57%	96,50%	94,58%
Corleone	43,47%	37,39%	94,87%	91,50%	91,41%	87,85%
Ficarazzi	29,36%	24,71%	87,62%	87,11%	82,23%	81,34%
Gangi	52,77%	47,56%	97,40%	96,61%	95,11%	94,10%
Geraci Siculo	45,59%	32,35%	101,19%	97,69%	98,92%	95,02%
Giardinello	27,78%	19,14%	90,66%	88,00%	85,93%	82,81%
Giuliana	56,96%	54,43%	97,75%	95,25%	95,83%	93,33%
Godrano	45,59%	35,29%	95,40%	99,90%	92,10%	95,61%
Gratteri	65,96%	57,45%	94,09%	89,43%	92,52%	87,65%
Isnello	45,90%	42,62%	98,64%	106,08%	96,19%	103,13%
Isola delle Femmine	21,69%	19,01%	86,45%	85,82%	81,77%	80,99%
Lascari	59,05%	53,88%	91,40%	90,30%	89,27%	87,90%
Lercara Friddi	37,99%	31,84%	97,72%	95,75%	94,14%	91,92%
Marineo	32,45%	30,59%	90,97%	89,35%	87,26%	85,63%
Mezzojuso	30,63%	29,38%	93,72%	91,82%	89,81%	87,95%
Misilmeri	30,61%	26,50%	89,19%	87,69%	84,32%	82,60%
Monreale	24,32%	20,63%	85,53%	85,13%	80,71%	80,05%
Montelepre	29,00%	23,31%	92,47%	90,10%	88,26%	85,68%
Montemaggiore Belsito	40,00%	36,30%	96,19%	93,65%	93,57%	90,98%
Palazzo Adriano	54,67%	48,00%	116,28%	112,27%	113,70%	109,58%
Palermo	43,03%	36,58%	97,90%	97,07%	94,06%	92,84%
Partinico	24,92%	21,39%	91,68%	87,51%	86,88%	82,76%
Petralia Soprana	30,50%	29,79%	90,27%	85,27%	87,37%	82,58%
Petralia Sottana	54,21%	50,47%	100,52%	89,44%	98,46%	87,71%
Piana degli Albanesi	22,57%	18,40%	88,64%	88,56%	85,13%	84,83%
Polizzi Generosa	41,76%	36,26%	91,68%	89,39%	90,10%	87,72%
Pollina	44,88%	38,58%	93,46%	93,46%	91,21%	90,92%
Prizzi	63,68%	58,30%	96,96%	96,13%	95,19%	94,12%
Roccamena	12,50%	8,75%	92,87%	90,71%	88,03%	85,77%
Roccapalumba	33,64%	31,82%	94,96%	92,41%	91,77%	89,26%
San Cipirello	18,21%	15,52%	85,77%	84,02%	81,04%	79,23%
San Giuseppe Jato	16,30%	13,00%	90,85%	88,22%	85,61%	82,93%
San Mauro Castelverde	30,77%	24,62%	91,02%	88,74%	88,09%	85,62%
Santa Cristina Gela	28,07%	22,81%	87,76%	85,21%	84,21%	81,49%
Santa Flavia	28,68%	25,19%	86,22%	85,28%	81,95%	80,82%
Sciara	21,51%	19,89%	93,99%	92,65%	88,41%	87,04%
Scillato	46,15%	46,15%	98,73%	94,39%	95,27%	91,22%
Sclafani Bagni	27,78%	27,78%	97,25%	95,59%	93,96%	92,39%
Termini Imerese	36,78%	32,98%	93,79%	91,93%	89,98%	87,99%
Terrasini	27,81%	25,22%	87,56%	84,60%	82,95%	80,03%
Torretta	30,75%	26,44%	86,81%	85,79%	81,87%	80,56%
Trabia	28,32%	24,92%	86,60%	84,93%	82,97%	81,19%
Trappeto	16,49%	13,30%	83,73%	80,56%	79,37%	76,21%
Ustica	56,52%	43,48%	97,21%	96,79%	94,97%	93,85%
Valledolmo	29,70%	26,67%	90,90%	90,36%	87,65%	86,98%
Ventimiglia di Sicilia	34,00%	32,00%	95,26%	93,63%	91,78%	90,14%
Vicari	38,35%	33,83%	96,66%	94,67%	93,36%	91,23%
Villabate	21,59%	18,17%	84,43%	82,99%	78,85%	77,23%
Villafraati	31,19%	26,73%	97,92%	99,85%	93,33%	94,83%
<b>Totale</b>	<b>37,62%</b>	<b>32,44%</b>	<b>94,14%</b>	<b>93,21%</b>	<b>90,17%</b>	<b>88,94%</b>





Regione  
Siciliana

## Riepilogo residenti vaccinati in regione

# Ragusa

28/12/2020 - 30/08/2022

### Target residenti vaccinati per provincia di residenza

FasciaComuni	05-11		Over 12 anni		Totale	
Comune	% vaccinati con almeno una dose	% con ciclo primario completato	% vaccinati con almeno una dose	% con ciclo primario completato	% vaccinati con almeno una dose	% con ciclo primario completato
Acate	9,58%	6,90%	86,10%	86,26%	<b>80,10%</b>	<b>80,04%</b>
Chiaromonte Gulfi	20,60%	17,59%	87,69%	87,04%	<b>83,90%</b>	<b>83,11%</b>
Comiso	22,87%	18,87%	90,22%	89,17%	<b>85,48%</b>	<b>84,22%</b>
Giarratana	25,83%	21,67%	98,30%	100,77%	<b>95,10%</b>	<b>97,27%</b>
Ispica	32,40%	28,07%	88,75%	86,89%	<b>85,20%</b>	<b>83,18%</b>
Modica	38,58%	32,52%	94,69%	93,15%	<b>90,82%</b>	<b>88,97%</b>
Monterosso Almo	25,21%	24,37%	93,85%	92,78%	<b>90,86%</b>	<b>89,80%</b>
Pozzallo	30,82%	26,35%	90,83%	89,76%	<b>86,51%</b>	<b>85,20%</b>
Ragusa	38,33%	32,99%	95,51%	95,43%	<b>91,87%</b>	<b>91,45%</b>
Santa Croce Camerina	11,92%	10,38%	92,13%	91,33%	<b>86,66%</b>	<b>85,81%</b>
Scicli	34,41%	30,64%	92,01%	90,29%	<b>87,84%</b>	<b>85,97%</b>
Vittoria	22,92%	19,32%	91,22%	89,47%	<b>85,90%</b>	<b>84,01%</b>
<b>Totale</b>	<b>29,91%</b>	<b>25,51%</b>	<b>92,41%</b>	<b>91,45%</b>	<b>88,08%</b>	<b>86,88%</b>



Regione  
Siciliana

## Riepilogo residenti vaccinati in regione

# Siracusa

28/12/2020 - 30/08/2022

### Target residenti vaccinati per provincia di residenza

FasciaComuni	05-11		Over 12 anni		Totale	
Comune	% vaccinati con almeno una dose	% con ciclo primario completato	% vaccinati con almeno una dose	% con ciclo primario completato	% vaccinati con almeno una dose	% con ciclo primario completato
Augusta	25,59%	22,61%	88,90%	85,25%	<b>85,16%</b>	<b>81,54%</b>
Avola	20,21%	16,79%	91,75%	88,78%	<b>87,00%</b>	<b>84,00%</b>
Buccheri	14,81%	11,11%	90,25%	87,42%	<b>86,67%</b>	<b>83,81%</b>
Buscemi	9,76%	9,76%	90,02%	89,91%	<b>86,53%</b>	<b>86,43%</b>
Canicattini Bagni	30,45%	27,82%	88,66%	85,16%	<b>85,15%</b>	<b>81,70%</b>
Carlentini	14,83%	12,02%	83,29%	81,31%	<b>78,98%</b>	<b>76,95%</b>
Cassaro	19,23%	19,23%	88,09%	88,68%	<b>85,55%</b>	<b>86,12%</b>
Ferla	7,41%	6,67%	90,99%	87,27%	<b>85,94%</b>	<b>82,40%</b>
Floridia	19,30%	15,79%	88,53%	86,20%	<b>83,50%</b>	<b>81,08%</b>
Francofonte	7,14%	6,27%	82,56%	80,04%	<b>77,20%</b>	<b>74,80%</b>
Lentini	20,14%	16,72%	88,16%	85,04%	<b>84,09%</b>	<b>80,95%</b>
Melilli	7,60%	6,70%	88,41%	86,56%	<b>82,73%</b>	<b>80,94%</b>
Noto	21,54%	18,42%	83,49%	81,09%	<b>79,38%</b>	<b>76,93%</b>
Pachino	49,90%	39,36%	92,82%	94,98%	<b>89,80%</b>	<b>91,06%</b>
Palazzolo Acreide	30,68%	26,49%	94,26%	91,81%	<b>90,64%</b>	<b>88,09%</b>
Portopalo di Capo Passero	36,47%	31,37%	88,24%	90,11%	<b>84,59%</b>	<b>85,97%</b>
Priolo Gargallo	23,74%	18,32%	89,22%	88,69%	<b>84,79%</b>	<b>83,93%</b>
Rosolini	21,22%	15,88%	92,10%	89,40%	<b>86,97%</b>	<b>84,08%</b>
Siracusa	23,57%	20,03%	90,82%	89,83%	<b>86,32%</b>	<b>85,16%</b>
Solarino	19,66%	17,56%	86,90%	86,60%	<b>82,00%</b>	<b>81,57%</b>
Sortino	23,62%	18,98%	91,59%	92,09%	<b>87,75%</b>	<b>87,97%</b>
<b>Totale</b>	<b>22,92%</b>	<b>19,20%</b>	<b>89,30%</b>	<b>87,68%</b>	<b>84,92%</b>	<b>83,16%</b>



Regione  
Siciliana

## Riepilogo residenti vaccinati in regione

# Trapani

27/12/2020 - 30/08/2022

### Target residenti vaccinati per provincia di residenza

FasciaComuni Comune	05-11		Over 12 anni		Totale	
	% vaccinati con almeno una dose	% con ciclo primario completato	% vaccinati con almeno una dose	% con ciclo primario completato	% vaccinati con almeno una dose	% con ciclo primario completato
Alcamo	46,22%	38,60%	94,44%	92,37%	<b>91,36%</b>	<b>88,94%</b>
Buseto Palizzolo	52,73%	44,24%	94,66%	93,37%	<b>92,11%</b>	<b>90,38%</b>
Calatafimi-Segesta	60,18%	54,49%	95,81%	94,27%	<b>93,82%</b>	<b>92,05%</b>
Campobello di Mazara	26,38%	21,46%	87,79%	86,29%	<b>84,02%</b>	<b>82,31%</b>
Castellammare del Golfo	34,28%	30,19%	90,71%	88,95%	<b>87,15%</b>	<b>85,24%</b>
Castelvetrano	28,85%	24,33%	90,84%	88,51%	<b>87,17%</b>	<b>84,71%</b>
Custonaci	38,94%	31,27%	90,47%	88,75%	<b>87,01%</b>	<b>84,89%</b>
Erice	34,62%	30,37%	91,35%	88,90%	<b>87,98%</b>	<b>85,43%</b>
Favignana	27,10%	23,83%	91,03%	89,70%	<b>87,84%</b>	<b>86,42%</b>
Gibellina	45,36%	41,24%	96,18%	93,82%	<b>93,46%</b>	<b>91,01%</b>
Marsala	41,91%	34,26%	95,31%	93,66%	<b>91,97%</b>	<b>89,94%</b>
Mazara del Vallo	32,09%	27,23%	93,66%	90,94%	<b>89,61%</b>	<b>86,76%</b>
Paceco	33,28%	28,17%	90,71%	88,38%	<b>87,16%</b>	<b>84,65%</b>
Pantelleria	14,60%	12,39%	86,91%	83,34%	<b>82,28%</b>	<b>78,80%</b>
Partanna	48,57%	42,29%	93,97%	93,07%	<b>91,33%</b>	<b>90,12%</b>
Petrosino	14,73%	11,27%	80,49%	79,98%	<b>75,71%</b>	<b>74,99%</b>
Poggioreale	21,31%	18,03%	90,28%	89,24%	<b>87,08%</b>	<b>85,94%</b>
Salaparuta	39,81%	32,41%	91,88%	91,46%	<b>88,22%</b>	<b>87,30%</b>
Salemi	36,19%	30,74%	91,46%	89,13%	<b>88,52%</b>	<b>86,03%</b>
San Vito Lo Capo	21,29%	19,28%	87,39%	84,76%	<b>83,83%</b>	<b>81,23%</b>
Santa Ninfa	36,69%	30,58%	96,00%	94,77%	<b>92,48%</b>	<b>90,96%</b>
Trapani	28,68%	24,38%	90,99%	88,50%	<b>87,28%</b>	<b>84,69%</b>
Valderice	39,24%	33,66%	91,32%	89,01%	<b>88,47%</b>	<b>85,98%</b>
Vita	48,72%	43,59%	97,31%	95,28%	<b>95,15%</b>	<b>92,98%</b>
<b>Totale</b>	<b>35,53%</b>	<b>30,00%</b>	<b>92,11%</b>	<b>90,32%</b>	<b>88,64%</b>	<b>86,63%</b>