

SS 189

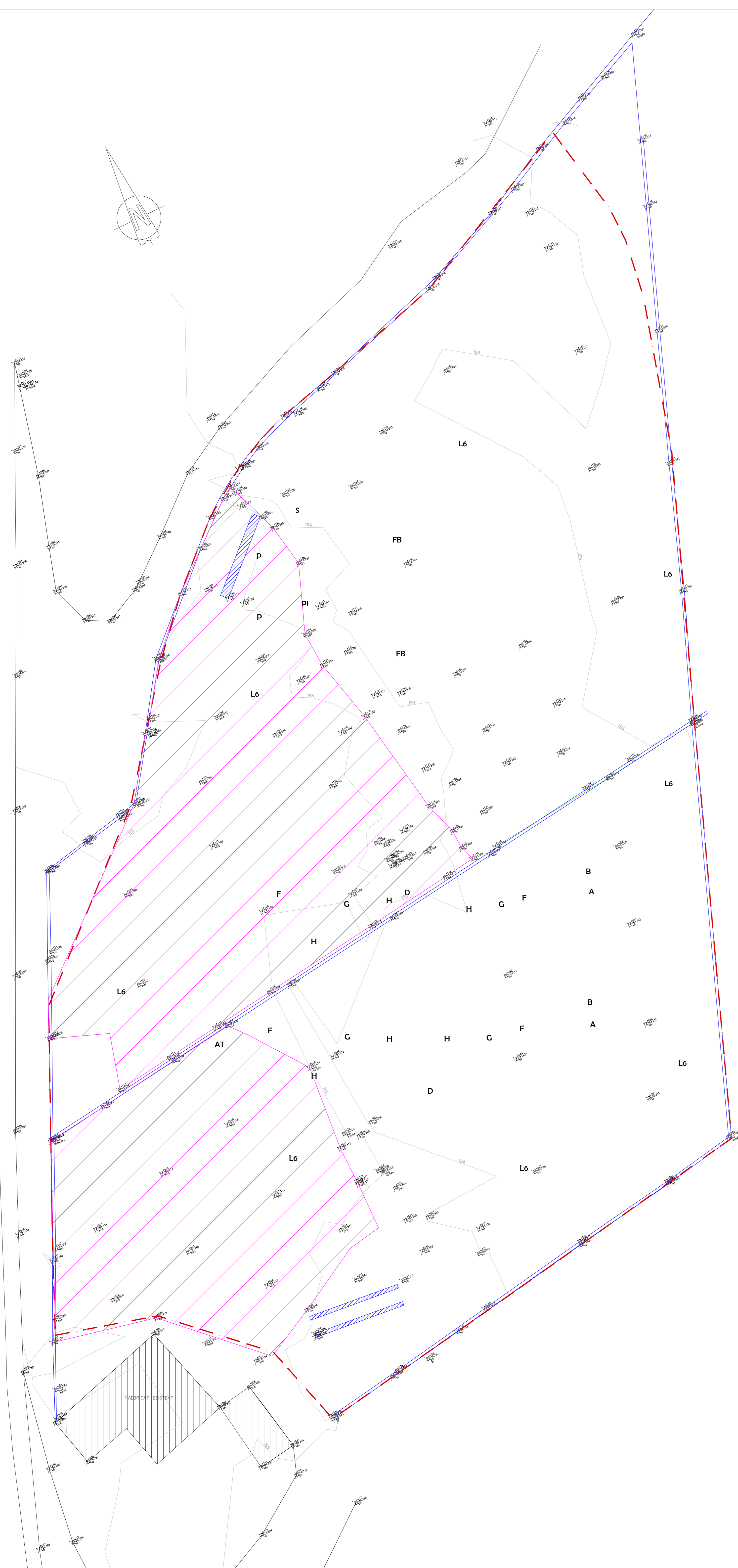

- NOTE GENERALI
1. TUTTE LE MISURE SONO ESPRESSE IN METRI;
  2. TUTTE LE QUOTE ALTIMETRICHE SONO ESPRESSE IN METRI E RIFERITE ALLA QUOTA ASSOLUTA SUL LIVELLO DEL MARE.

- LEGENDA
- CONFINE PROPRIETA' ENEL
  - DELIMITAZIONE ATTUALE
  - PIAZZALE ESISTENTE
  - CUNICOLO IN CLS DA DIMETTERE



AGGIORNAMENTI			RIFERIMENTI		
esec.	data	modifica	dis. n.	oggetto	
			CABINA PRIMARIA 150/20 kV: <b>CAMPOFRANCO</b>		
OGGETTO: NUOVA COSTRUZIONE CABINA PRIMARIA PLANIMETRIA STATO DI FATTO					
Esecutore	File	DATA	SCALA	FOGLIO	
	002	11/22	1:200	002	
Visto	Scala Plot			1/1	

	e-distribuzione Spa	
	con sede legale in Roma - Via Ombrone, 2	
	Codice Fiscale 05779711000 e Partita IVA 15844561009	
	ai sensi della L.R. 11/2022 (ex art. 111 e seg. del R.D. 1775/33)	
	RENDE NOTO	
	Che ha in progetto la costruzione di una Cabina Primaria	
	150/20kV denominata Campofranco ubicata nel Comune di	
	Casteltermini (AG).	
	Tali interventi sono previsti per favorire la transizione	
	energetica ed il riassetto della rete Elettrica Regionale. Si	
	comunica altresì che pertanto è dato avvio all'iter autorizzativo	
	n <b>AUT_2587572</b> e la scrivente e-distribuzione S.p.A. ha	
	formulato all'Assessorato Reg. Le dell'Energia e dei Servizi di	
	P.U. - Dipartimento Energia - Serv. 3 "Autorizzazioni", tramite il	
	Genio Civile di Agrigento, istanza di autorizzazione alla	
	costruzione ed all'esercizio di una Cabina Primaria denominata	
	Campofranco di cui al presente avviso. L'originale della domanda	
	ed i relativi elaborati progettuali sono depositati presso	
	l'Ufficio del Genio Civile di Agrigento, Piazza V. Emanuele n.20 -	
	92100 Agrigento, a disposizione di chiunque ne abbia interesse,	
	dimostrandone titolarità. I lavori interessano i seguenti	
	identificativi catastali:	
	<u>Comune di Casteltermini:</u>	
	- foglio di mappa 75, particella 479-480;	

	I lavori sopra descritti hanno carattere di urgenza, indifferibilità	
	e pubblica utilità, ai sensi degli artt. 111 e seguenti del R.D.	
	1775/1933 e dell'art. 11 del D.P.R. 08/06/2001 n. 327, come	
	modificato dal D.lgs. 27/12/2002 n. 302 e degli artt. 52/bis e	
	seguinti del D.lgs. 27/12/2004 n. 330.	
	Le eventuali opposizioni od osservazioni alla realizzazione	
	dell'impianto dovranno essere presentate dagli interessati presso	
	l'Ufficio del Genio Civile sopra menzionato entro 30 giorni dalla	
	data di pubblicazione del presente avviso. Infine si rende noto	
	che, a termini dell'art. 9 del D.P.R. n. 342 del 18/03/1965, il	
	decreto relativo alla autorizzazione di che trattasi avrà efficacia di	
	dichiarazione di pubblica utilità, nonché di indifferibilità ed	
	urgenza delle opere da realizzare.	
	e-distribuzione Spa	
	Infrastrutture e Reti Italia	
	Gestione Progetti e Costruzioni	
	PM Costruzioni Isole	
	Francesco La Bara	

# COMUNE DI CASTELTERMINI (AG)

## Progettazione Cabina Primaria MT 150/20 kV "Campofranco"



N° Identificativo	011	Stato Rev.	0
Data Emissione	11/11/22	Controllato	C.PITINO
		Fg. / di	2 / 3

Stralcio Catastale  
scala 1:2.000

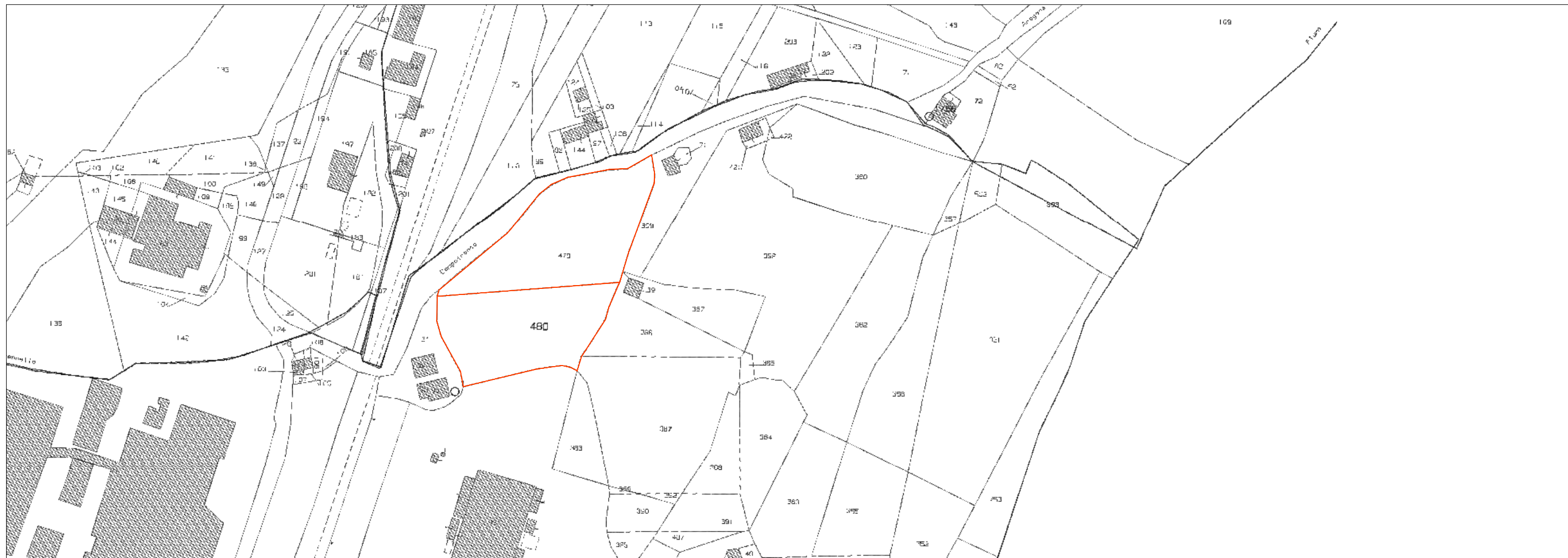

### COMUNE DI CASTELTERMINI (AG)

Num. Prog	DITTA PROPRIETARIA ATTUALE											Classe	AREA DI ASSERVIMENTO Sup. [mq]	NOTE RELATIVE ALLE AUTORIZZAZIONI
	INTESTAZIONE CATASTALE DELLA PROPRIETA'			Comune	Foglio	P.lla	Superficie			Qualità Terreno				
	N°	Nominativi	Quota				Ha	are	ca	Catastale	Attuale			
1	1	GIAMBRONE Calogera nata a CAMPOFRANCO (CL) il 10/02/1949 GMBGCR49B50B537P		CASTELTERMINI	75	479	0	34	50	SEMINATIVO		2	3450,0	
		MATTINA Calogero nato a CAMPOFRANCO (CL) il 30/08/1943 MTTCGR43M30B537X												
2	2	MALTA Brigida nata a CAMPOFRANCO (CL) il 13/11/1946 MLTBGD46S53B537F		CASTELTERMINI	75	480	0	31	0	SEMINATIVO		2	3050,0	
		MATTINA Salvatore nato a CAMPOFRANCO (CL) il 09/05/1938 MTTSVT38E09B537V												
													<b>6.500,0</b>	



LEGENDA



Area di esproprio necessaria per l'intervento