

REGIONE SICILIANA
ASSESSORATO DELLE INFRASTRUTTURE E DELLA MOBILITA'
DIPARTIMENTO REGIONALE TECNICO
Ufficio Regionale del Genio Civile
Servizio di Caltanissetta

LAVORI di somma urgenza per la messa in sicurezza di alcuni tratti del **torrente Ficuzza** e di un tratto del **fiume Maroglio**, a seguito delle ingenti piogge che hanno interessato le aree del Comune di Gela (CL), tra il 09 e 10 febbraio 2023, causando la rottura degli argini. **CUP:** G31J23000020002 **CIG:** 9689073BF8.

IMPRESA: **Matina Geom. Giovanni** - Via Ugo La Malfa - 92026 Favara (AG), Cod.Fisc. MTNGNN78C12A089G.

CONTRATTO: Proposta di affidamento diretto concordata e negoziata prot. 35390 del 09/03/2023.

ELABORATI GRAFICI

Caltanissetta, 21 MAR 2023

L'Impresa
Matina Geom. Giovanni
Matina Geom. GIOVANNI
Via U. La Malfa, 32 - FAVARA (AG)
Tel. 0924 41993
P.I. 03054160946
Cod. Fisc. MTN GNN 78C12 A089 G

**Il Coordinatore alla progettazione
e Direttore dei Lavori**
F.D. Dott. Aurelio Sberna

I progettisti

F.D. Geom. Patrizia Ragusa

F.D. Dott. Luigi Di Natali

F.D. Geom. Gianfranco Vullo

F.D. Geom. Sergio Falzone



Il Responsabile Unico del Procedimento
Arch. Vincenzo Salvaggio







Il presente progetto, dopo le attività svolte di verifica e di validazione previsti dall'art.26 del D.lgs. 50/2016, recepito con L.R. 8/2016, é approvato in linea tecnica ai sensi dell'art.5 comma 3 della L.R 12/2011.

Caltanissetta, _____

Il Responsabile Unico del Procedimento
Arch. Vincenzo Salvaggio

Cartografia Regimi Vincolistici
Scala 1:10.000

LEGENDA

-  T.te Ficuzza (tratto d'intervento)
-  L.431/85 (ex Galasso)
-  Immobili ed aree di notevole interesse pubblico sottoposte a vincolo paesaggistico ex art. 136, D.lgs. 42/2004 e smi
-  Aree boscate ai sensi della L.R. 16/96 e Dlgs 227/01
-  Vincolo Idrogeologico Forestale ai sensi del RDL 3267/23
-  ZPS «ITA 050012 - Torre di Manfreda, Biviere e Piana di Gela»
-  SIC «ITA 050001 - Biviere e Maccioni di Gela»

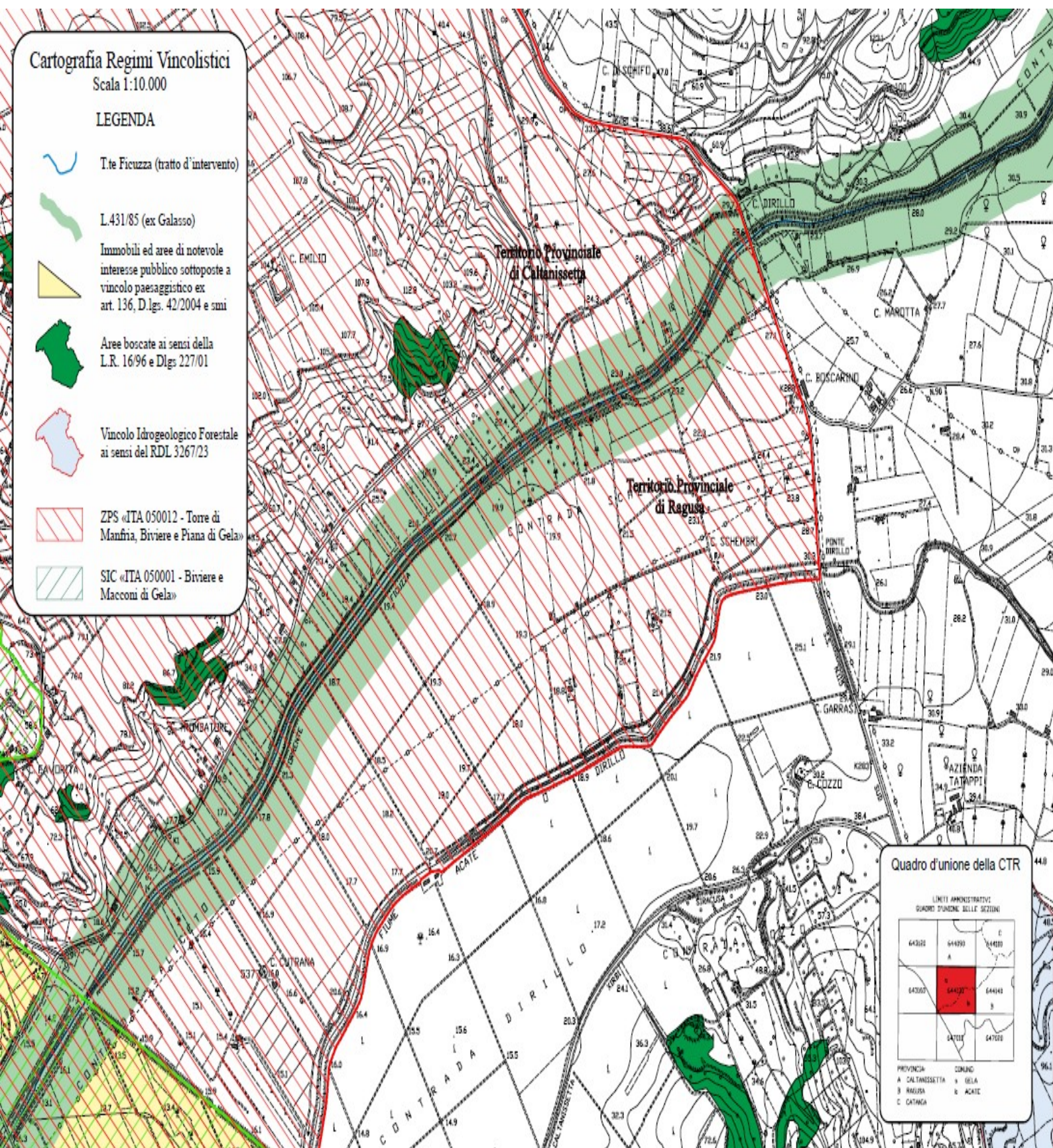

Quadro d'unione della CTR

LIMITI AMMINISTRATIVI
QUADRO D'UNIONE DELLE SEZIONI

64032	64493	64100
A	B	C
64700	64437	64443
D	E	F
64701	64702	

PROVINCIA: A: CALTANISSETTA B: RAGUSA C: CATANIA
 COMUNE: a: GELA b: ACATE

Torrente Ficuzza



Torrente Ficzza



Torrente Ficzza



Torrente Ficuzza



Torrente Ficuzza



Torrente Ficuzza



Torrente Ficuzza



Torrente Ficuzza



Torrente Ficuzza

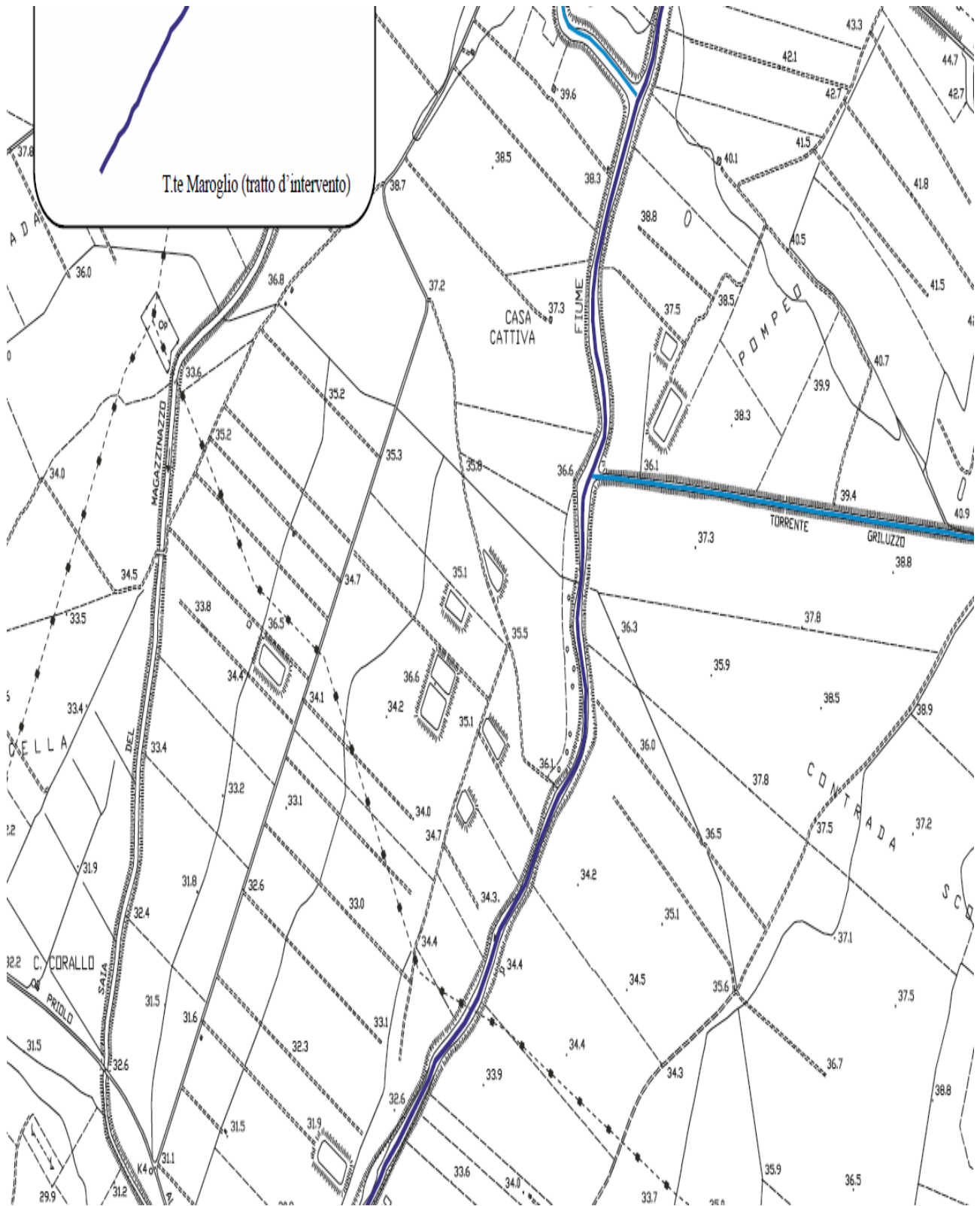

Fiume Maroglio

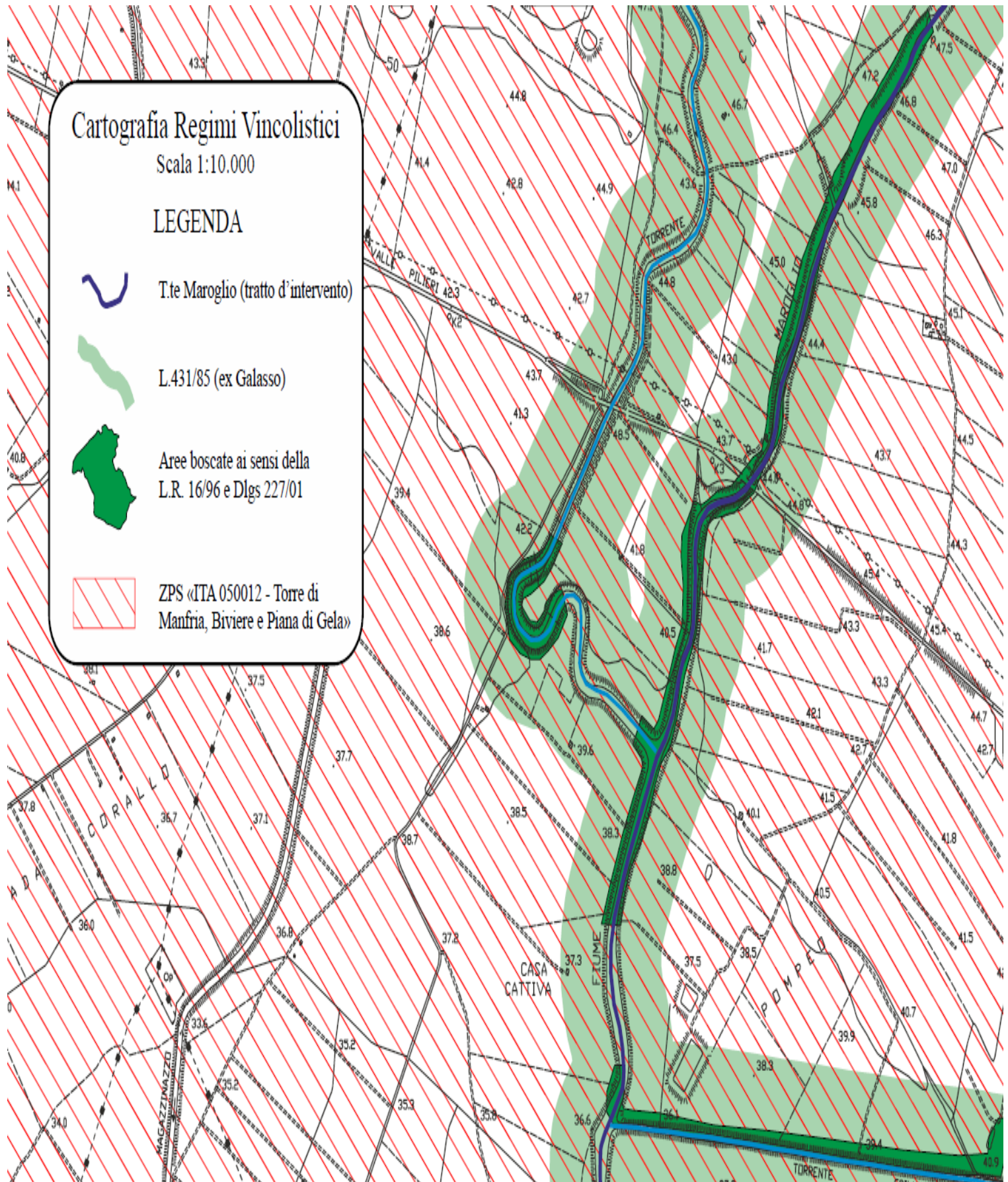

Cartografia Regimi Vincolistici

Scala 1:10.000

LEGENDA



T.te Maroglio (tratto d'intervento)



L.431/85 (ex Galasso)



Aree boscate ai sensi della
L.R. 16/96 e Dlgs 227/01



ZPS «ITA 050012 - Torre di
Manfredonia, Biviere e Piana di Gela»

Fiume Maroglio



Fiume Maroglio



Fiume Maroglio



Fiume Maroglio