

REPUBBLICA ITALIANA
Regione Siciliana
Presidenza della Regione Siciliana
Autorità di Bacino del Distretto Idrografico della Sicilia
Servizio 3 "ASSETTO DEL TERRITORIO"
Aggiornamento del Piano Stralcio di Bacino
per l'Assetto Idrogeologico (P.A.I.)
(Art. 68 commi 4bis e 4 ter del D.Lgs. 3 Aprile 2006, n. 152 e ss. mm. ii.)
Conferenza Operativa del 15/06/2023
(Art. 3, comma 3 L.R. n.8 del 08/05/2018)
Delibera n. 142 del 21/06/2023

GEOMORFOLOGIA
COMUNE DI CAMPOFRANCO

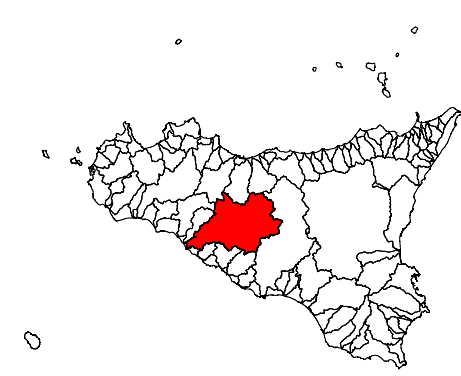

CTR N. 630050 - SCALA 1:10.000
CARTA DELLA PERICOLOSITA'

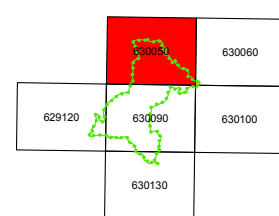

LEGENDA

LIVELLI DI PERICOLOSITA'

- P0 basso
- P1 moderato
- P2 medio
- P3 elevato
- P4 molto elevato
- Sito di attenzione; fascia di rispetto per probabile evoluzione del dissesto
- Area interessata dagli interventi di mitigazione del rischio
- Limite di pericolosità e/o fascia di rispetto coperta da area a pericolosità maggiore
- Limite bacino idrografico
- Limite area territoriale
- Limite comunale

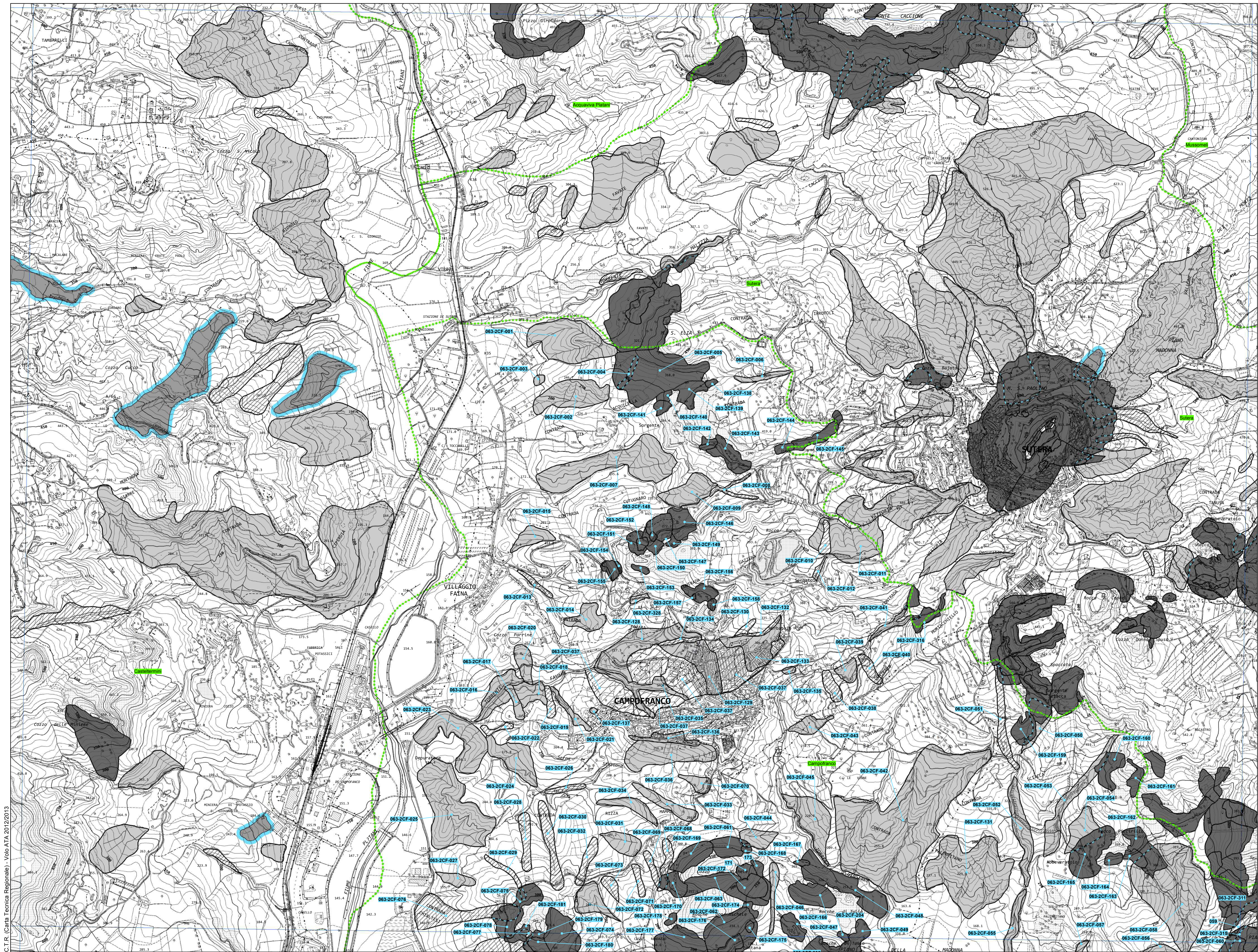

C.T.R. (Carta Tecnica Regionale) - Voce AT4 2012/2013