



00	20-12-19	BALLANTE	ANTOGNOLI	PEDINI
INDICE	DATA	DISEGN.	CONTR.	APPROV.
Dis. SI-1100				Foglio
Comm. NR/19188				1
Revisioni	00			di 11

RIF. MET. GAGLIANO – T.IMERESE  
DN400(16")/DN300(12"), DP 75bar (Fase 2)

## SCHEDE IMPIANTI

### INTERVENTO 1

PIL – Com. di SPERLINGA (EN), Loc. Masseria S. Silvestro

Fg. 2 di 11

### INTERVENTO 3

PIL – Com. di GANGI (PA), Loc. Bordonaro Soprano

Fg. 3 di 11

PIL – Com. di ALIMENA (PA), Loc. Contrada Rognoni

Fg. 4 di 11

### INTERVENTO 4

PIL – Com. di BOMPIETRO (PA), Loc. Casazo Pipitone

Fg. 5 di 11

PIDI – Com. di BOMPIETRO (PA), Loc. Casa Incenso

Fg. 6 di 11

PIDI – Com. di PETRALIA SOTTANA (PA), Loc. Irosa

Fg. 7 di 11

### INTERVENTO 8

PIL – Com. di CALTAVUTURO (PA), Loc. Contrada Balate

Fg. 8 di 11

STAZIONE DI L / R PIG – Com. di CALTAVUTURO (PA)

Fg. 9 di 11

### INTERVENTO 9

PIL – Com. di CALTAVUTURO (PA), Loc. Gurgo Brignoli

Fg. 10 di 11

PIDI – Com. di SCLAFANI BAGNI (PA), Loc. Contrada Mintima

Fg. 11 di 11



Il presente disegno e' di proprieta' aziendale - La Societa' tutelera' i propri diritti a termine di legge.

STRALCIO PLANIMETRICO – Scala 1:200

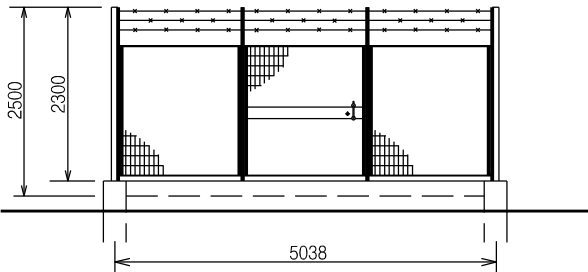

PROSPETTO A – Scala 1:100

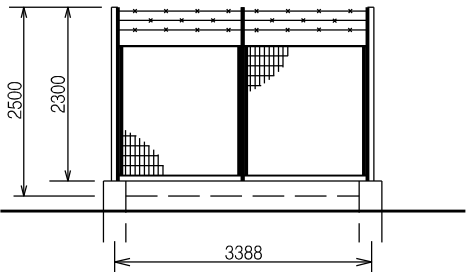

PROSPETTO B – Scala 1:100

NOTE:  
TUTTE LE DIMENSIONI SONO INDICATE IN MILLIMETRI (mm)

LEGENDA:  
— OPERE ESISTENTI  
— OPERE IN PROGETTO  
// // OPERE DA SMANTELLARE

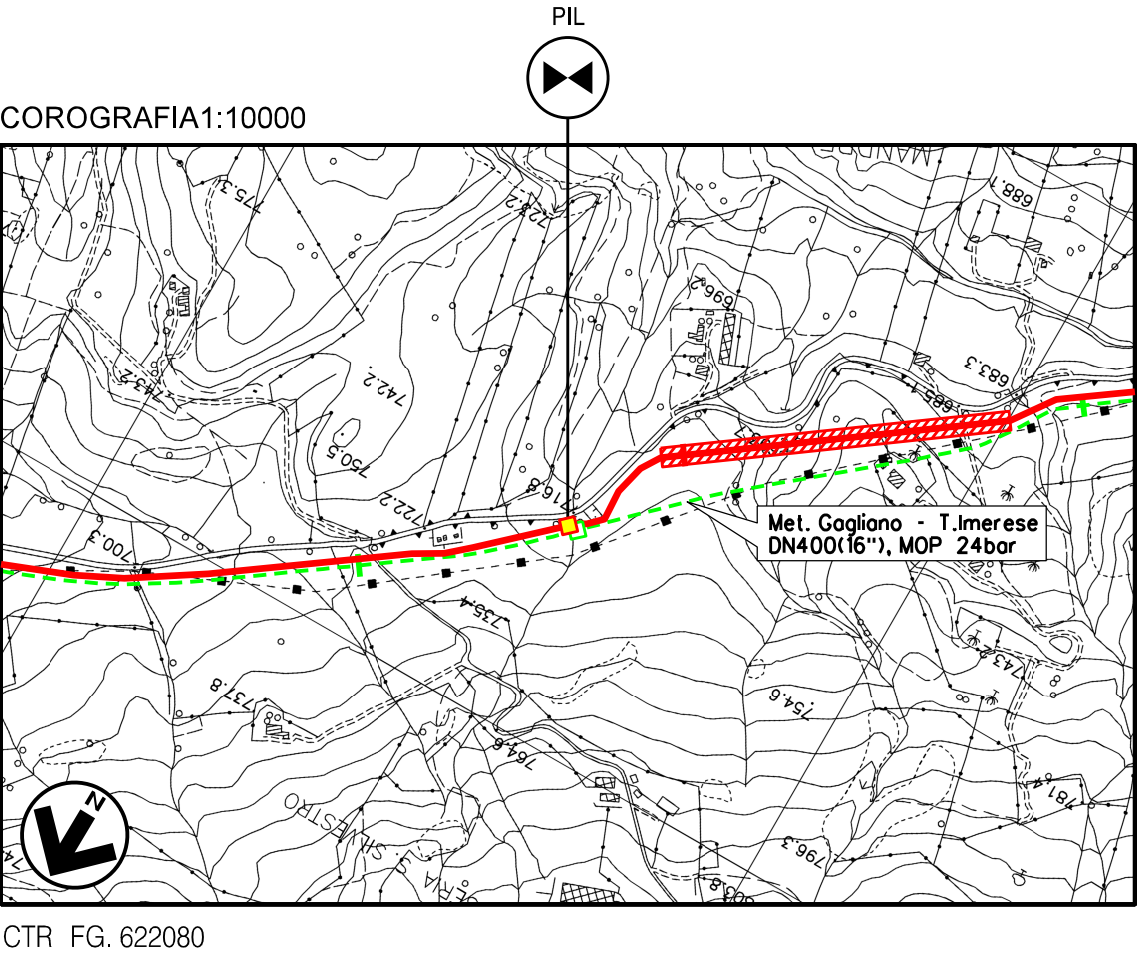

00	20-12-19	EMISSIONE		BALLANTE	ANTOGNOLI
INDICE	DATA	R E V I S I O N I		ELABORATO	VERIFICATO
				Dis.	PEDINI
				Fg.	SI-1100
				2	di 11
				Comm.	NR/19188
				INDICE	00
				Scala	--
				Sostituisce il	.....
				Sostituito dal	.....

Il presente disegno e' di proprieta' aziendale - La Societa' tutelera' i propri diritti a termine di legge.

STRALCIO PLANIMETRICO – Scala 1:200

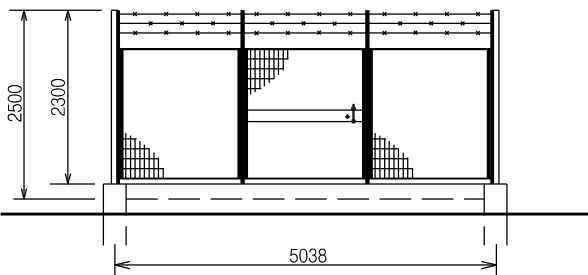
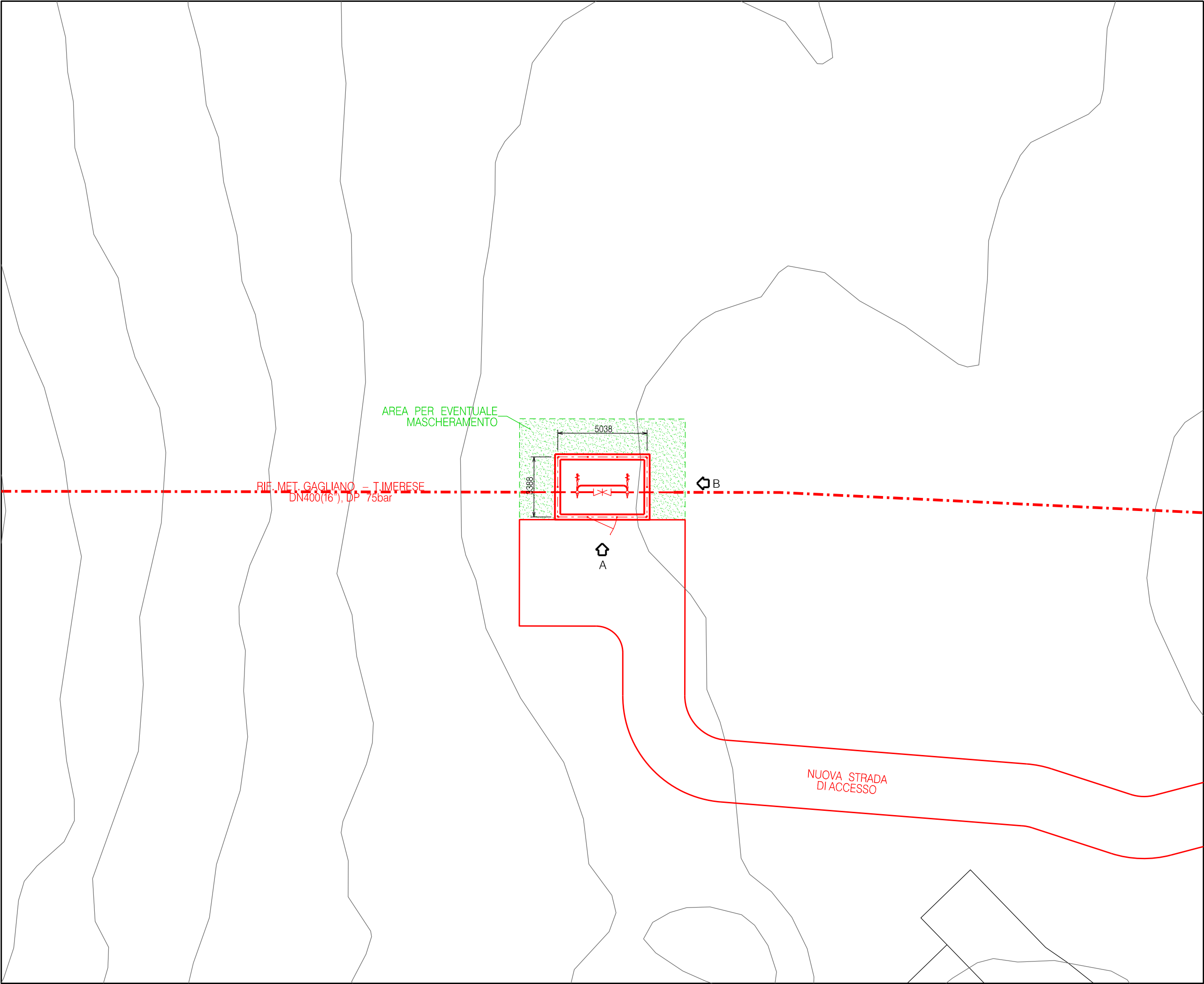

PROSPETTO A – Scala 1:100

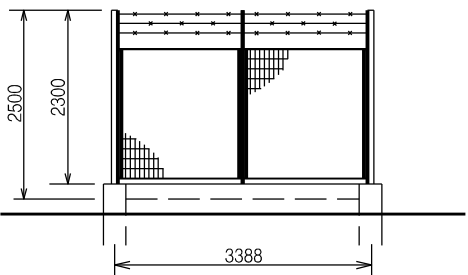

PROSPETTO B – Scala 1:100

DOCUMENTI DI RIFERIMENTO

N.

NOTE:

TUTTE LE DIMENSIONI SONO INDICATE IN MILLIMETRI (mm)

LEGENDA:

- OPERE ESISTENTI
- OPERE IN PROGETTO
- OPERE DA SMANTELLARE

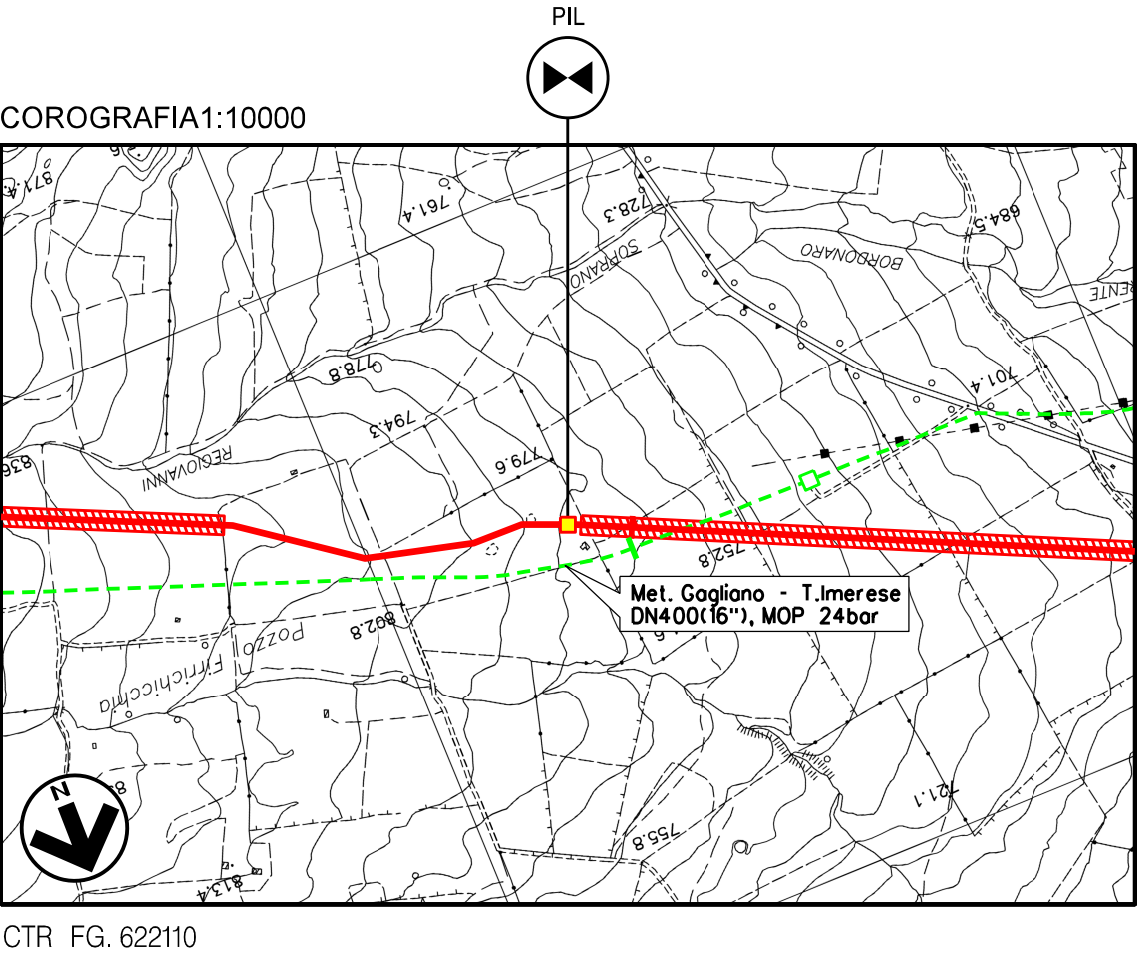

CTR FG. 622110

00	20-12-19	EMISSIONE	BALLANTE	ANTOGNOLI	PEDINI
INDICE	DATA	REVISIONI	ELABORATO	VERIFICATO	APPROVATO
					
			Dis.	SI-1100	
			Fg.	3	di 11
RIF. MET. GAGLIANO – T.IMERESE DN400(16\"/>			Comm.	NR/19188	
Intervento 3			INDICE	00	
SCHEDA IMPIANTO – PIL Com. di GANGI (PA), Loc. Bordonaro Soprano			Scala	--	
			Sostituisce il	.....	
			Sostituito dal	.....	







STRALCIO PLANIMETRICO – Scala 1:200

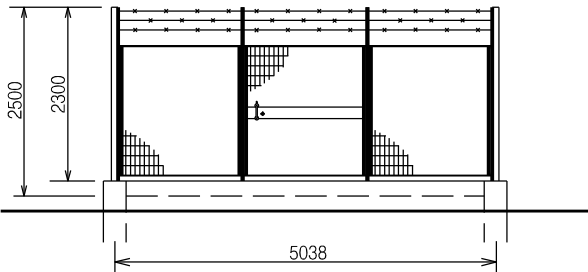
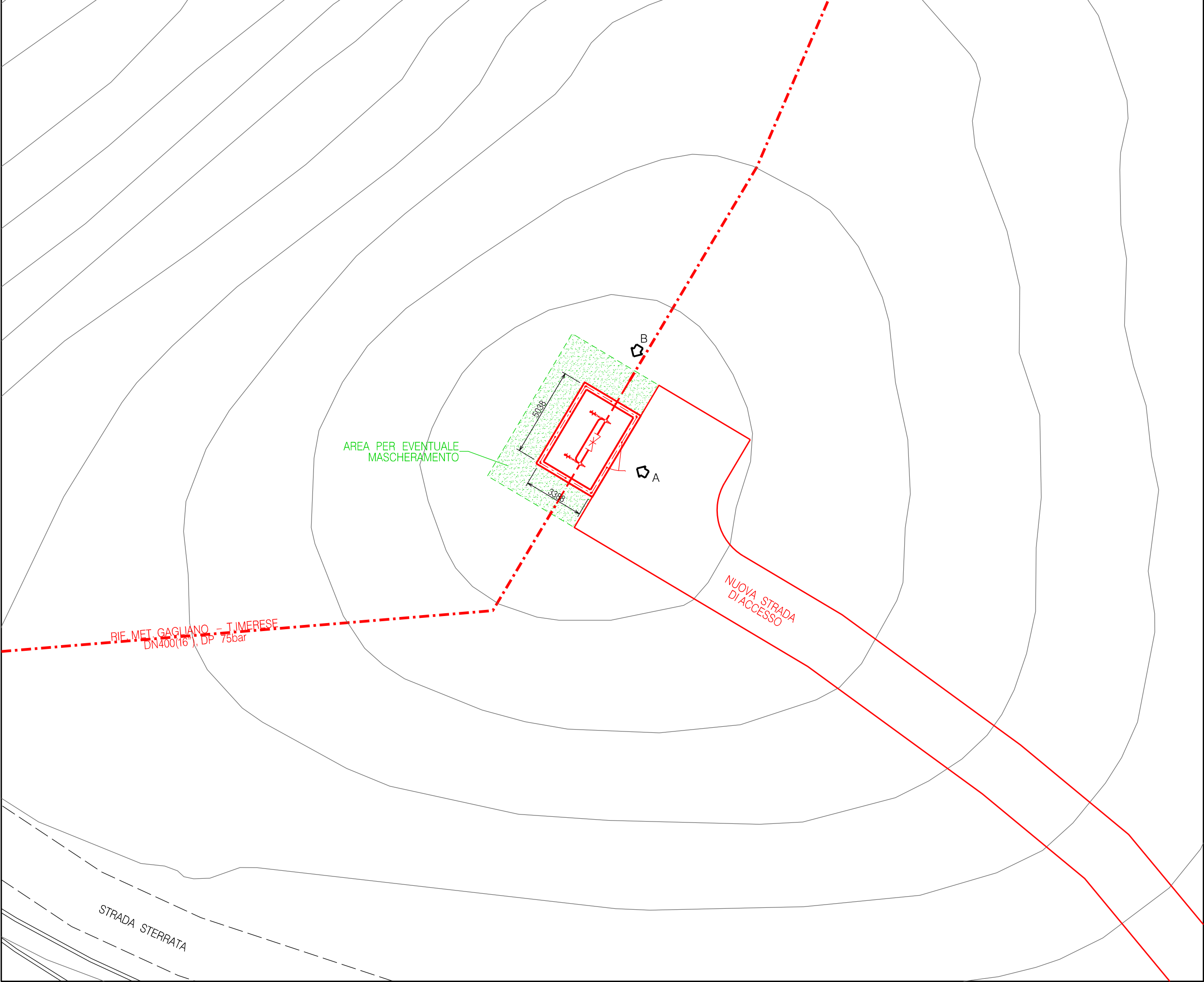

PROSPETTO A – Scala 1:100

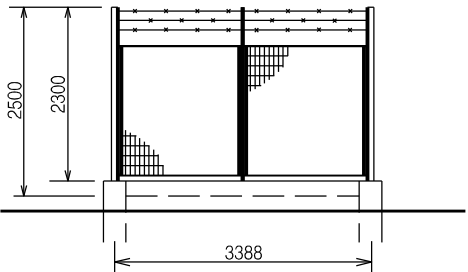

PROSPETTO B – Scala 1:100

DOCUMENTI DI RIFERIMENTO

N.

NOTE:

TUTTE LE DIMENSIONI SONO INDICATE IN MILLIMETRI (mm)

LEGENDA:

- OPERE ESISTENTI
- OPERE IN PROGETTO
- OPERE DA SMANTELLARE

COROGRAFIA1:10000

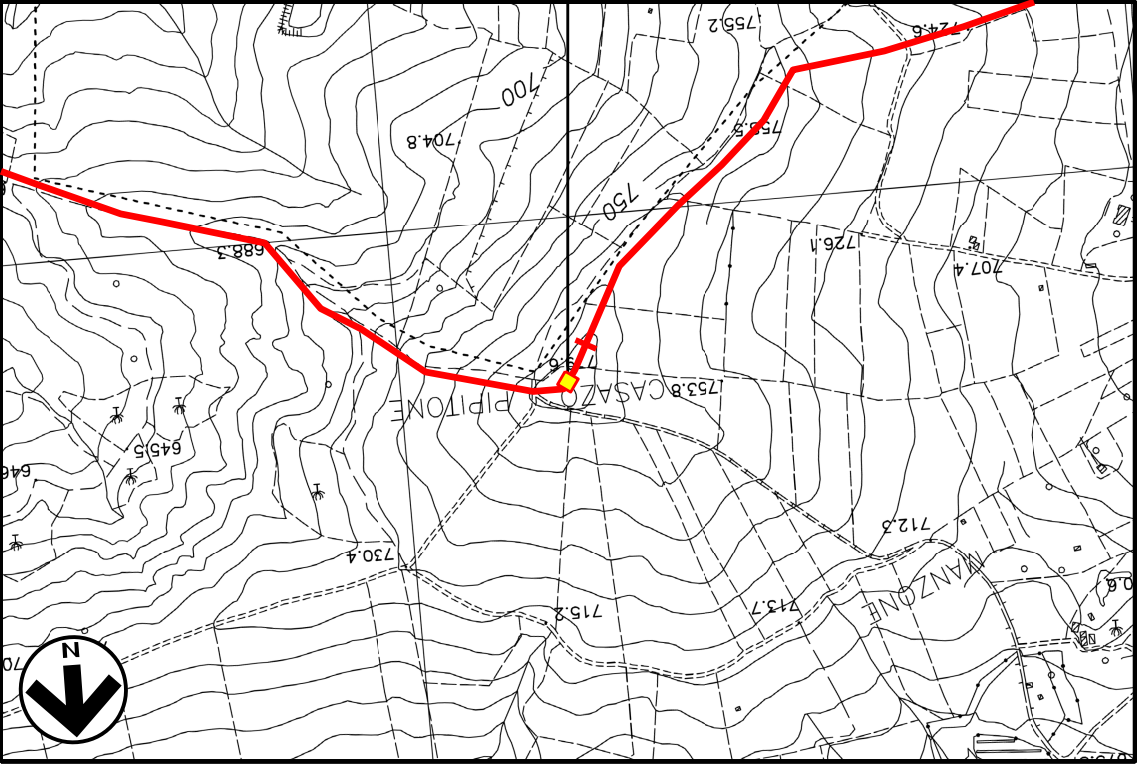

CTR FG. 622060

00	20-12-19	EMISSIONE		BALLANTE	ANTOGNOLI
INDICE	DATA	REVISIONI	ELABORATO	VERIFICATO	PEDINI
snam			Enereco		
			Dis.	SI-1100	
			Fg.	5	di 11
RIF. MET. GAGLIANO – T.IMERESE DN400(16'')/DN300(12''), DP 75bar (Fase 2)			Comm.	NR/19188	
Intervento 4			INDICE	00	
SCHEDA IMPIANTO – PIL Com. di BOMPIETRO (PA), Loc. Casazo Pipitone			Scala	--	
			Sostituisce il	.....	
			Sostituito dal	.....	

Il presente disegno e' di proprieta' aziendale - La Societa' tutelera' i propri diritti a termine di legge.

STRALCIO PLANIMETRICO – Scala 1:200

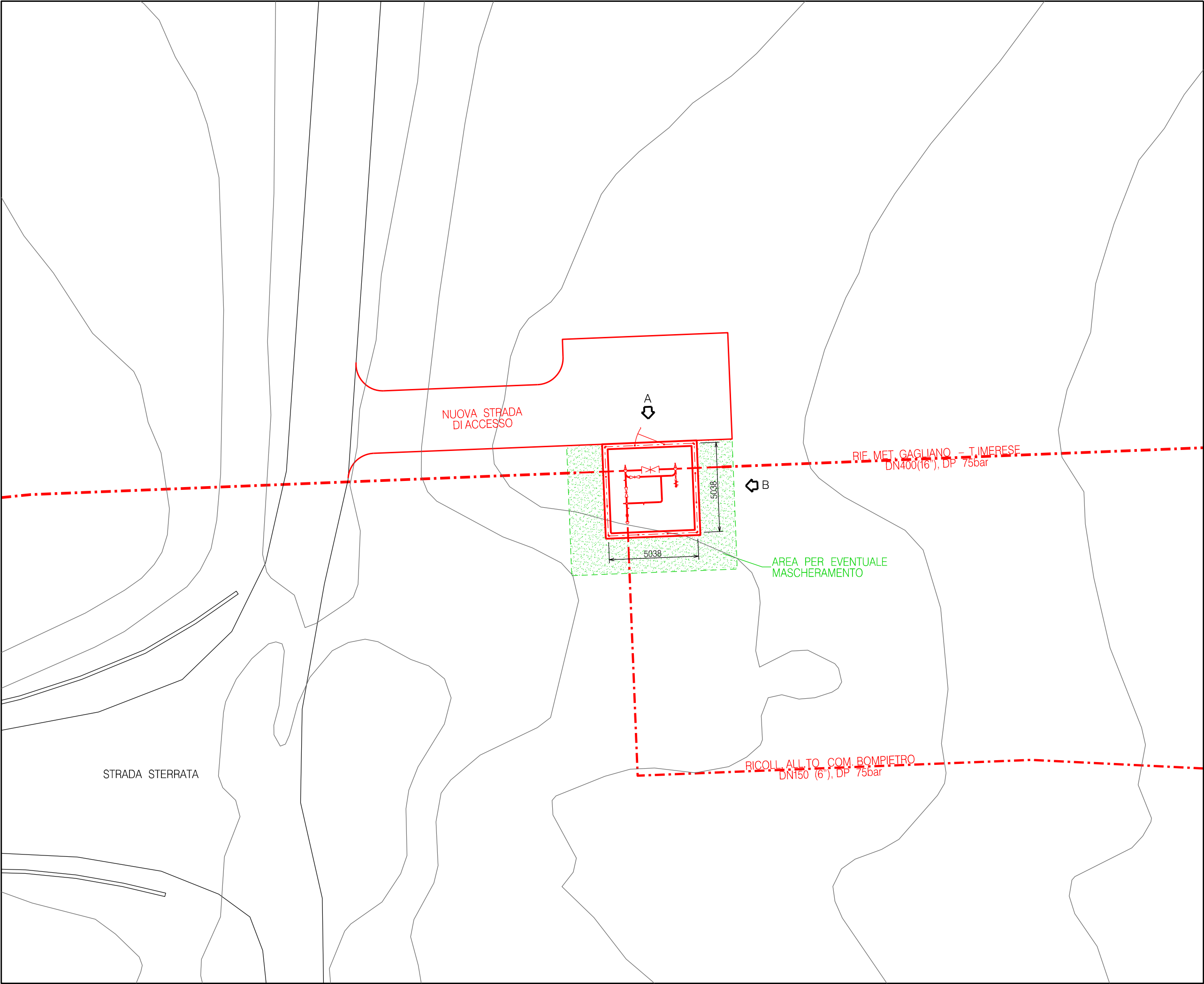

NOTE:

TUTTE LE DIMENSIONI SONO INDICATE IN MILLIMETRI (mm)

LEGENDA:

- OPERE ESISTENTI
- OPERE IN PROGETTO
- OPERE DA SMANTELLARE

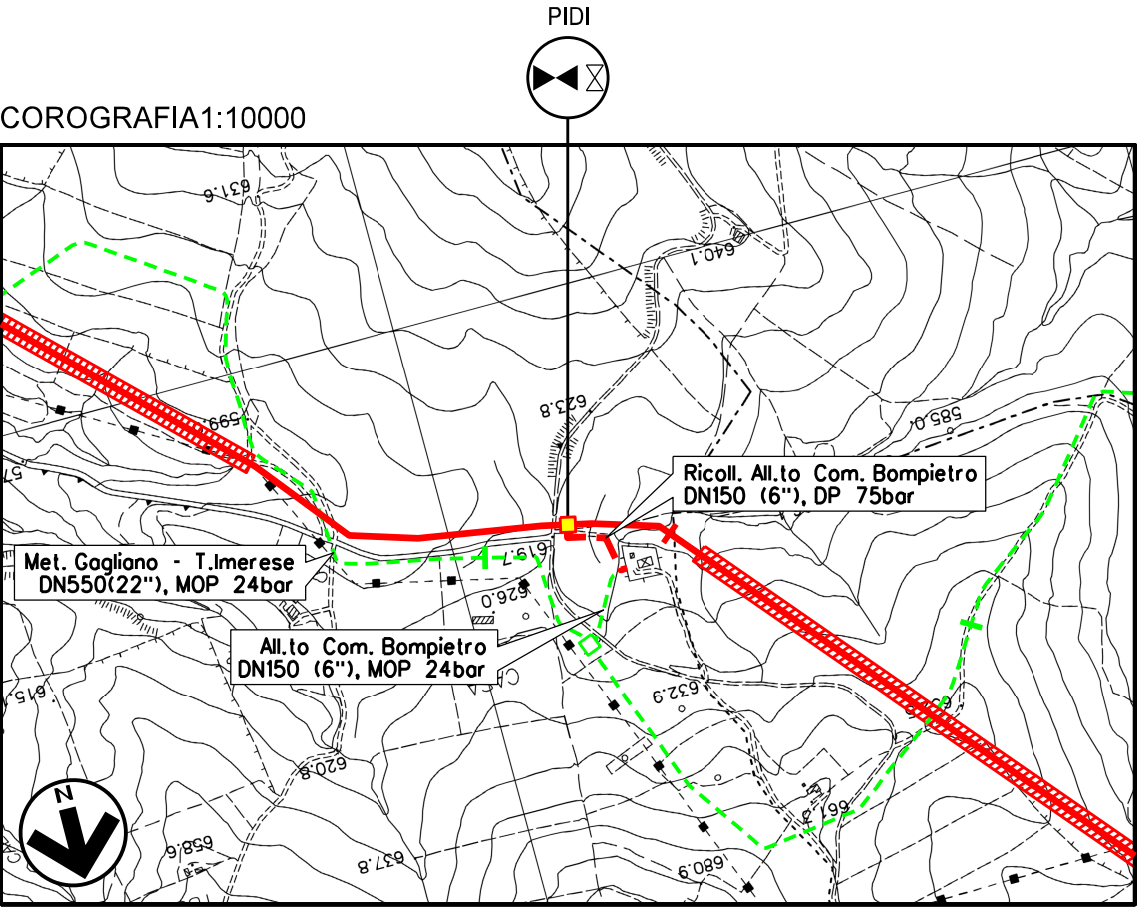

CTR FG. 622050

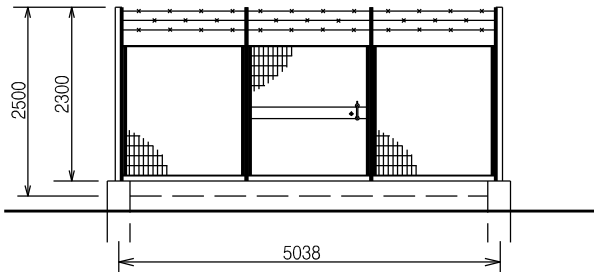

PROSPETTO A – Scala 1:100

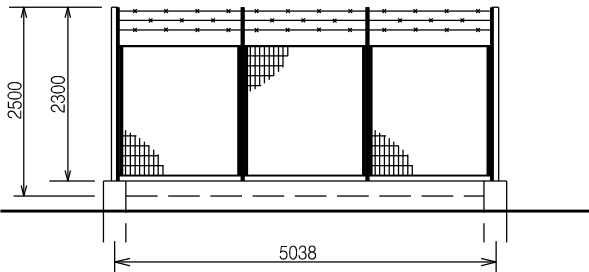

PROSPETTO B – Scala 1:100

00	20-12-19	EMISSIONE		BALLANTE	ANTOGNOLI
INDICE	DATA	R E V I S I O N I		ELABORATO	VERIFICATO
snam		Enereco		Dis.	SI-1100
				Fg.	6 di 11
				Comm.	NR/19188
				INDICE	00
				Scala	--
				Sostituisce il	.....
				Sostituito dal	.....

RIF. MET. GAGLIANO – T.IMERESE  
DN400(16'')/DN300(12''), DP 75bar (Fase 2)

Intervento 4

SCHEDA IMPIANTO – PIDI  
Com. di BOMPIETRO (PA), Loc. Casa Incenso



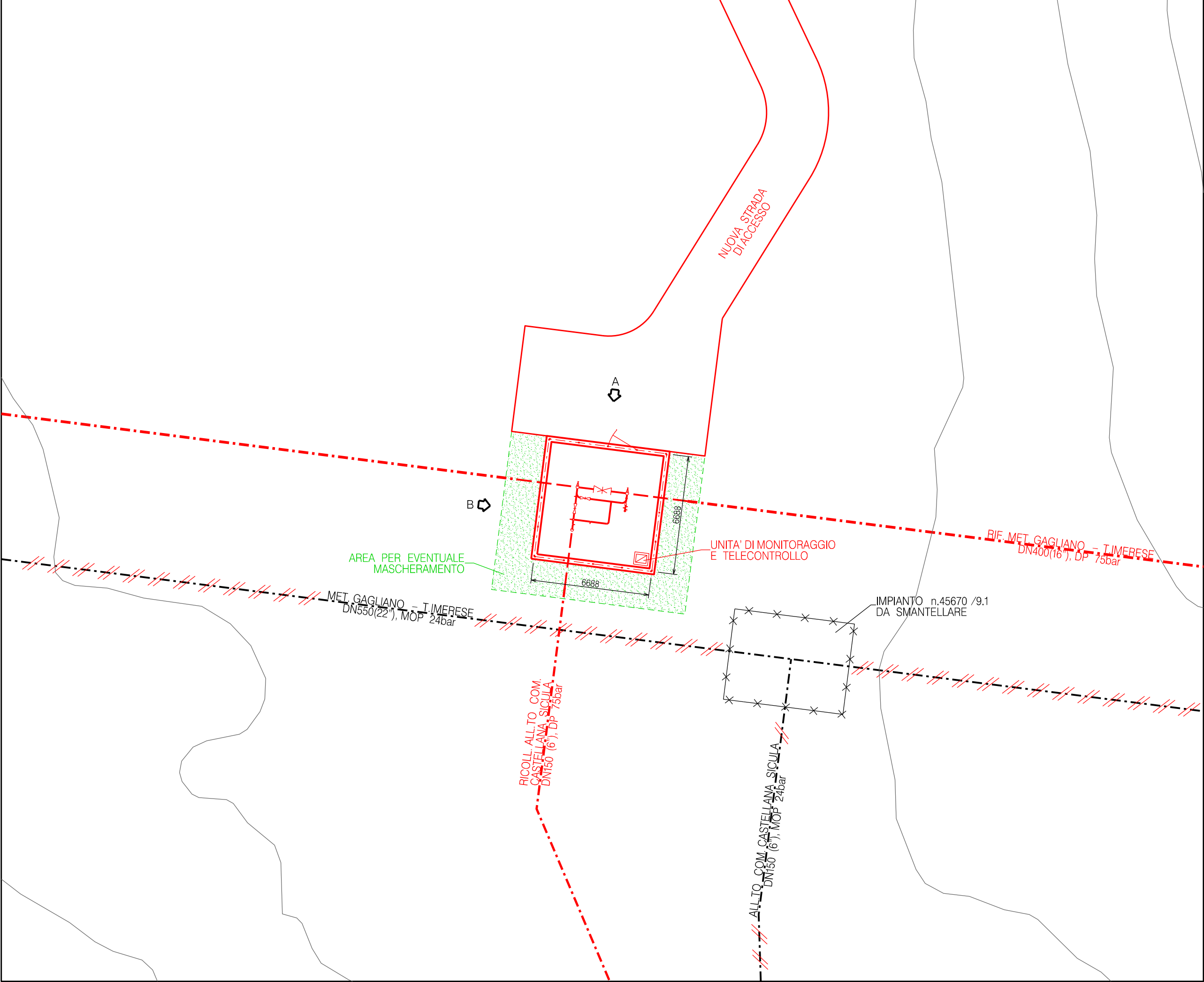

NOTE:  
TUTTE LE DIMENSIONI SONO INDICATE IN MILLIMETRI (mm)

- LEGENDA:
- OPERE ESISTENTI
  - OPERE IN PROGETTO
  - OPERE DA SMANTELLARE

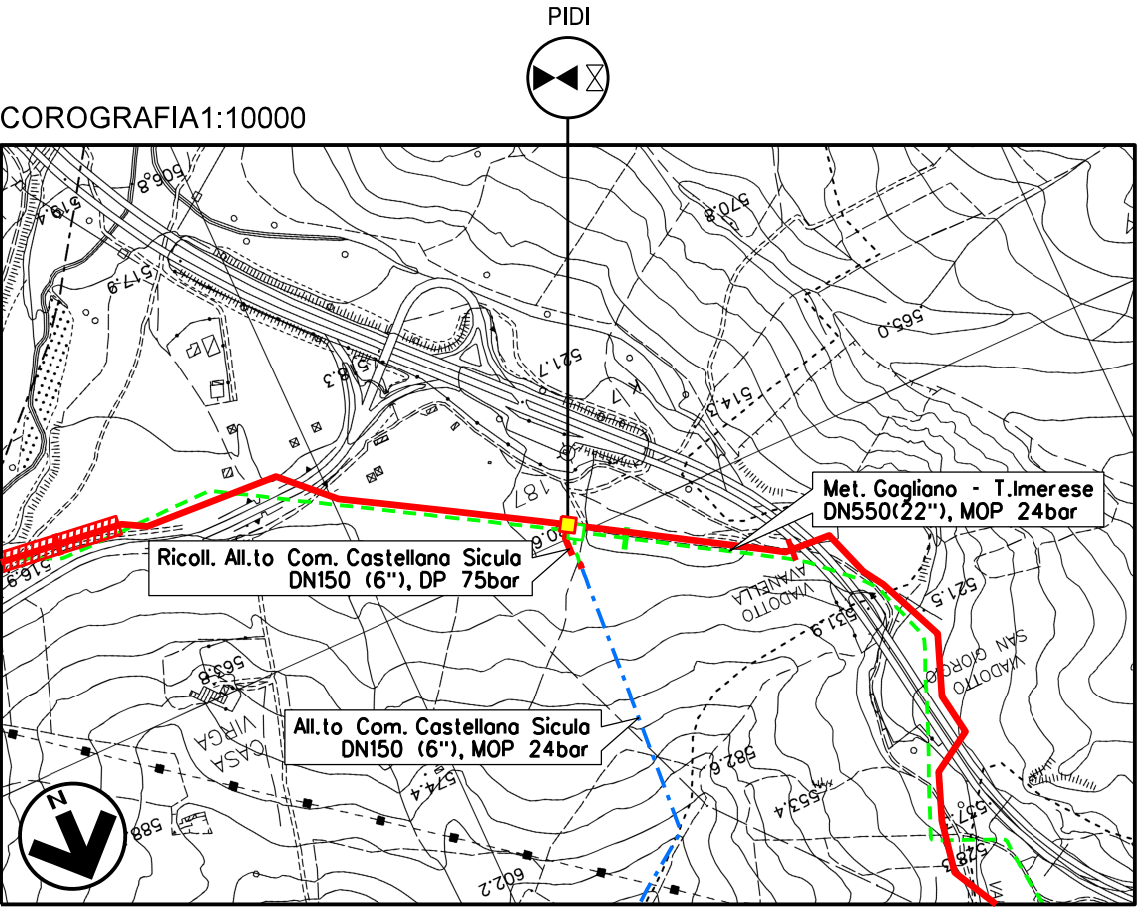

CTR FG. 622050

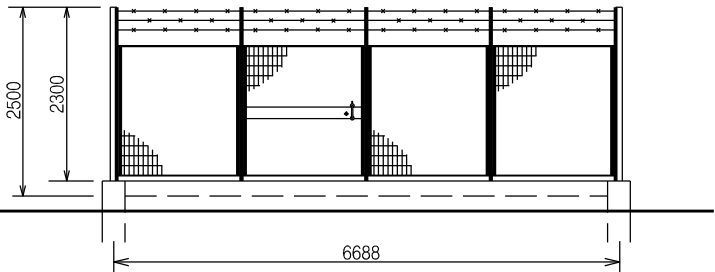

PROSPETTO A – Scala 1:100

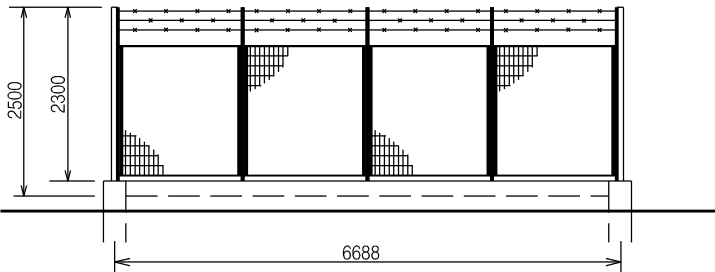

PROSPETTO B – Scala 1:100

00	20-12-19	EMISSIONE		BALLANTE	ANTOGNOLI
INDICE	DATA	R E V I S I O N I		ELABORATO	VERIFICATO
				Dis.	PEDINI
				Fg.	SI-1100
				7	di 11
				Comm.	NR/19188
				INDICE	00
				Scala	--
				Sostituisce il	.....
				Sostituito dal	.....

RIF. MET. GAGLIANO – T.IMERESE  
DN400(16'')/DN300(12''), DP 75bar (Fase 2)  
Intervento 4  
SCHEDA IMPIANTO – PID  
Com. di PETRALIA SOTTANA (PA), Loc. Irosa



5038

2388

AREA PER EVENTUALE MASCHERAMENTO

NUOVA STRADA DI ACCESSO

STRADA ASFALTATA

RIF. MET. GAGLIANO - TIVERESE  
DN400(16), DP 75bar

MET. GAGLIANO - TIVERESE  
DN350(14), MOP 24bar

IMPIANTO n.45670 /10.1  
DA SMANTELLARE

A

B

COROGRAFIA1:10000

Met. Cagliano - T. Imerese  
DN350(14''), MOP 24bor

CTR FG. 621040

[illegible]

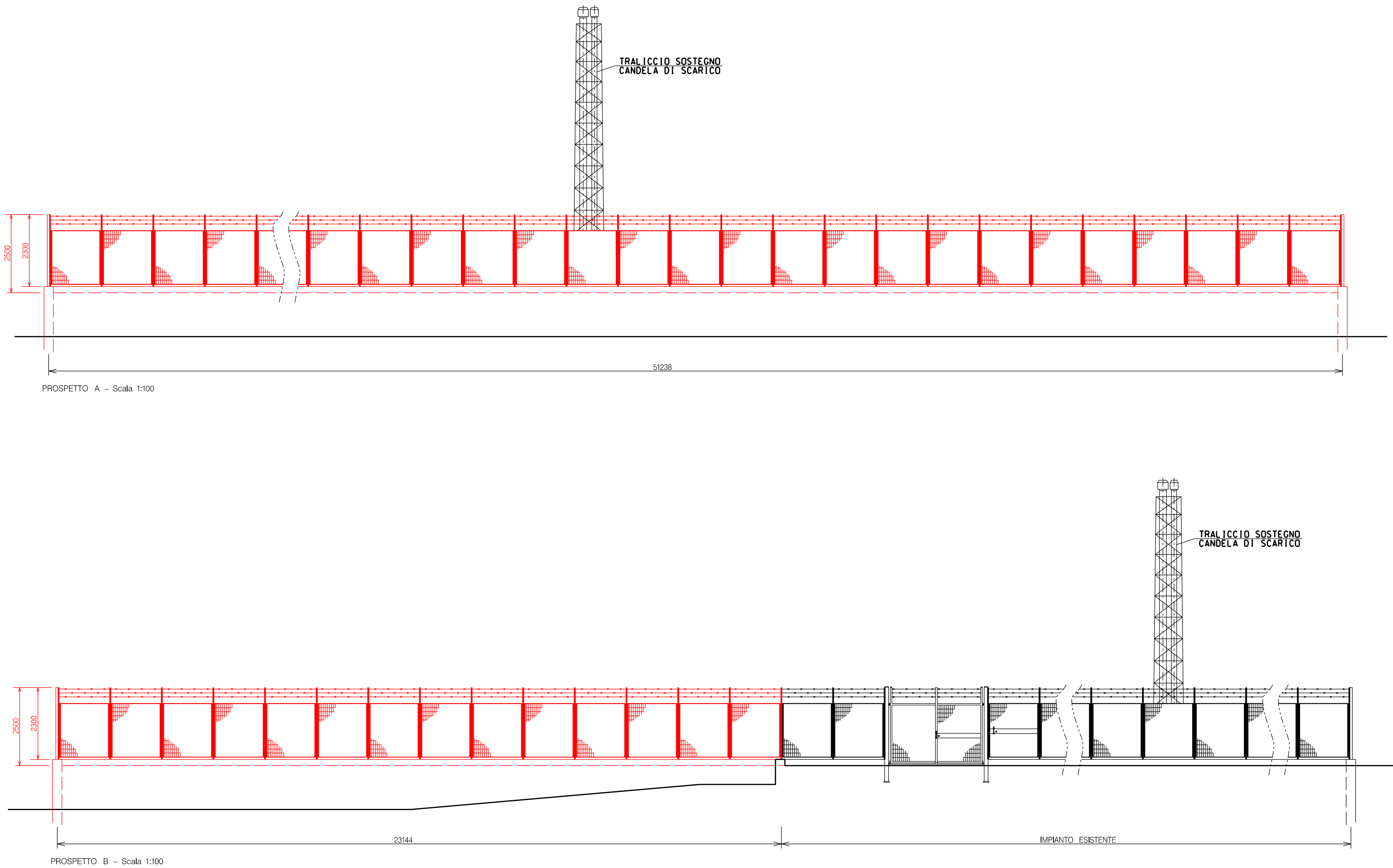

STRALCIO PLANIMETRICO - Scala 1:200

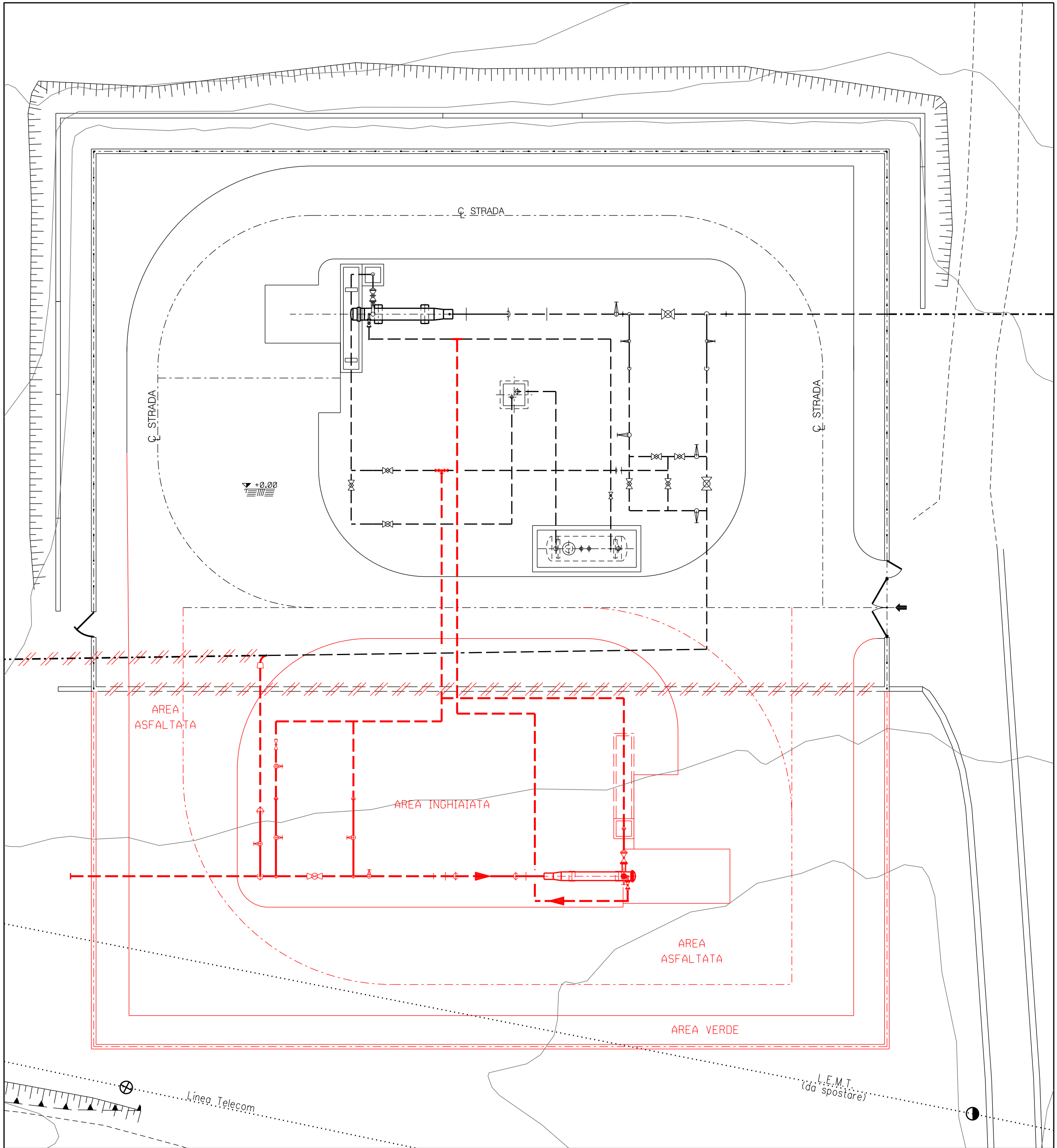

NOTE:  
TUTTE LE DIMENSIONI SONO INDICATE IN MILLIMETRI (mm)

LEGENDA:  
— OPERE ESISTENTI  
— OPERE IN PROGETTO  
// // OPERE DA SMANTELLARE

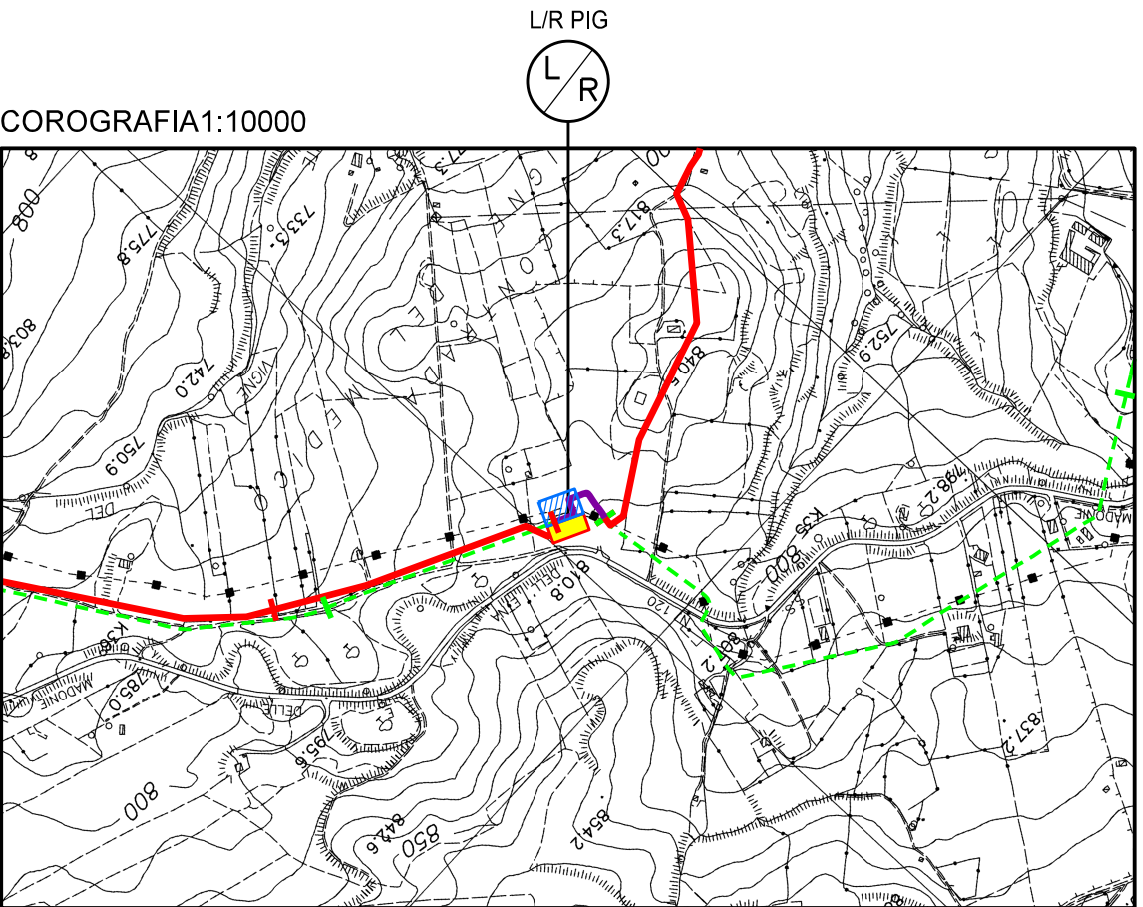

00		20-12-19	EMISSIONE	BALLANTE		ANTOGNOLI	PEDINI
INDICE		DATA		ELABORATO		VERIFICATO	APPROVATO
00		20-12-19		Dis.		SI-1100	
00		20-12-19		Fg.		9 di 11	
00		20-12-19		Comm.		NR/19188	
00		20-12-19		INDICE		00	
00		20-12-19		Scala		--	
00		20-12-19		Sostituisce il		.....	
00		20-12-19		Sostituito dal		.....	







STRALCIO PLANIMETRICO – Scala 1:200

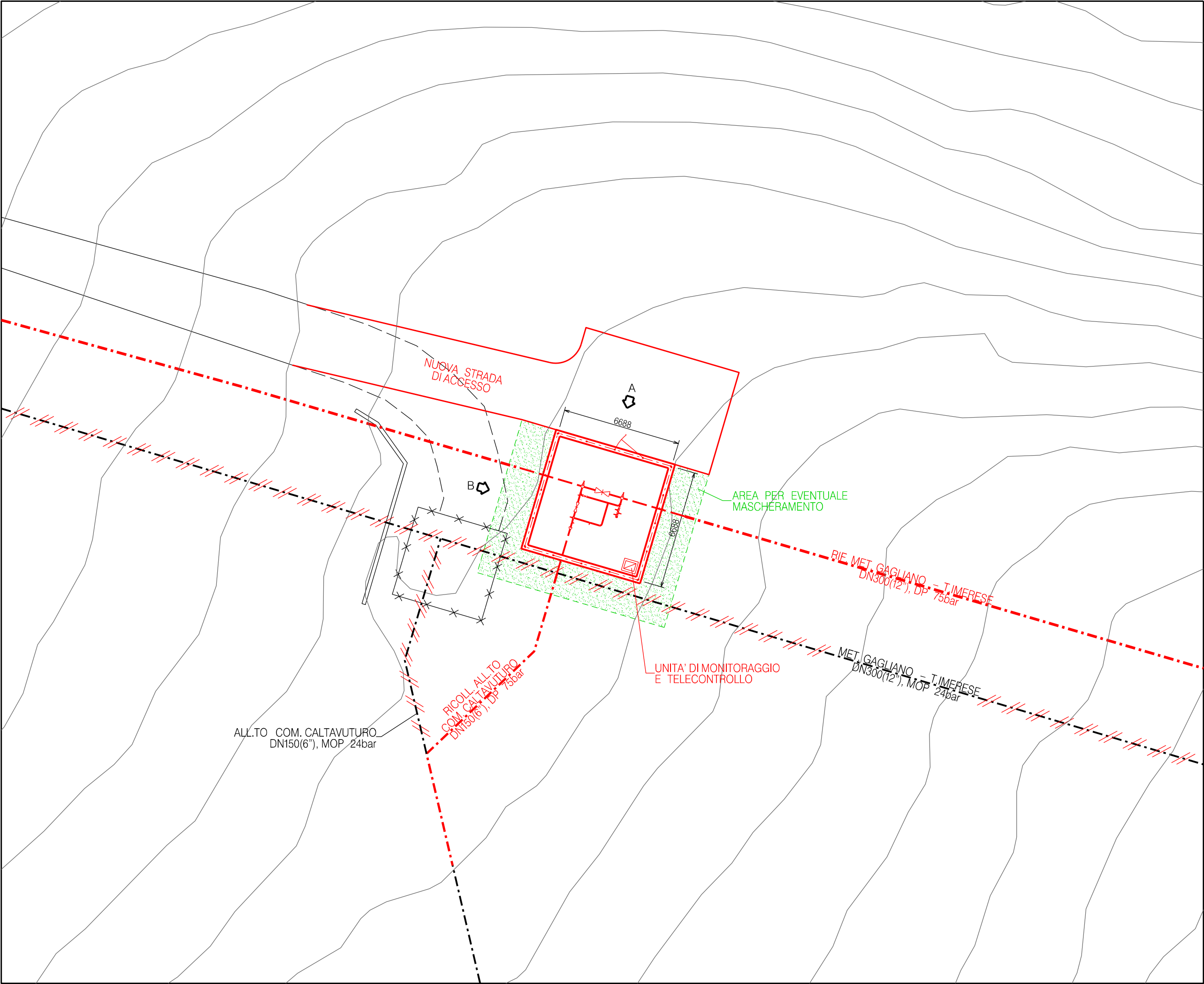

NOTE:

TUTTE LE DIMENSIONI SONO INDICATE IN MILLIMETRI (mm)

LEGENDA:

- OPERE ESISTENTI
- OPERE IN PROGETTO
- OPERE DA SMANTELLARE

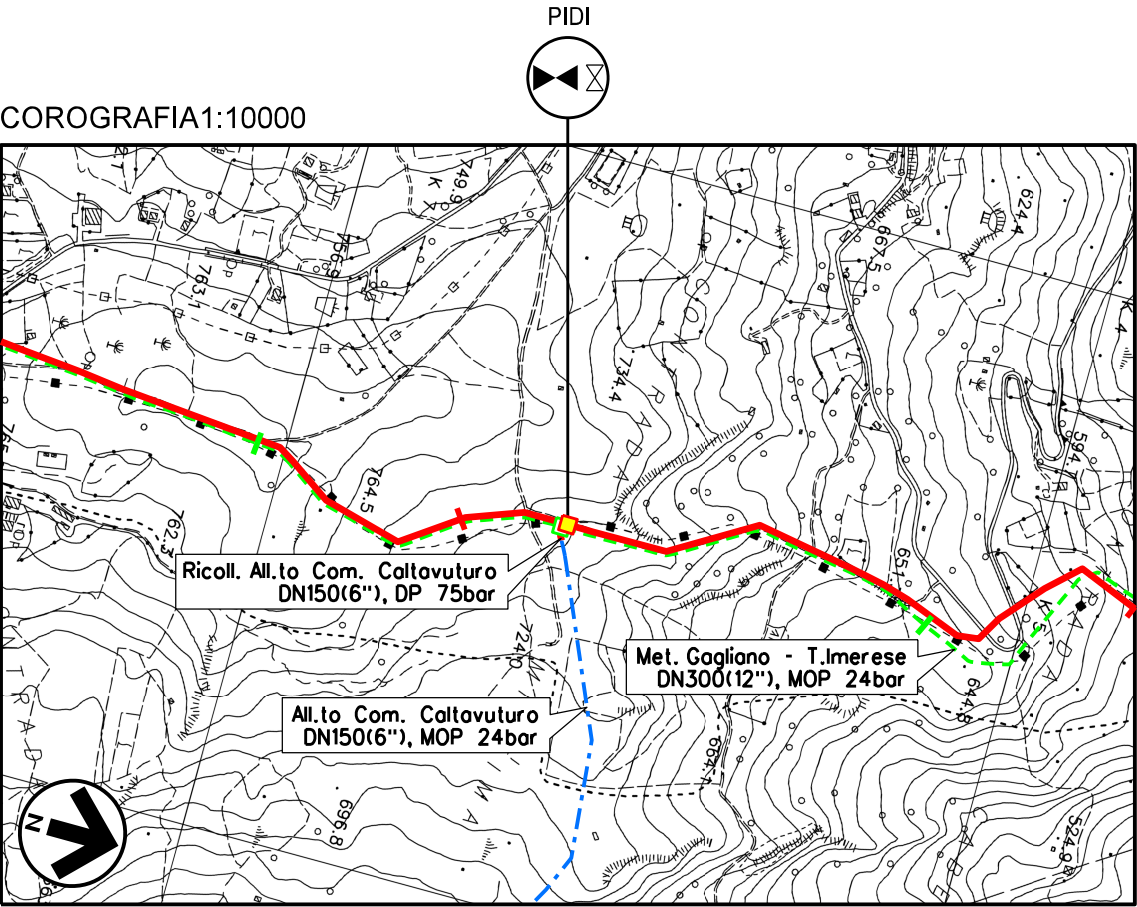

CTR FG. 609150

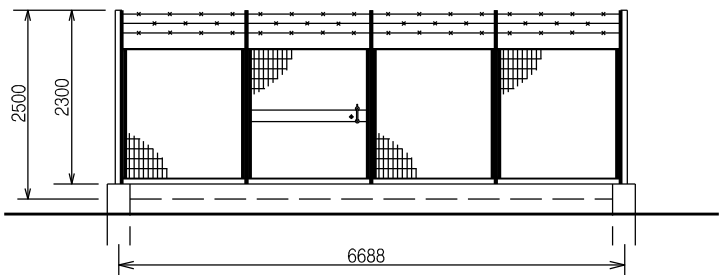

PROSPETTO A – Scala 1:100

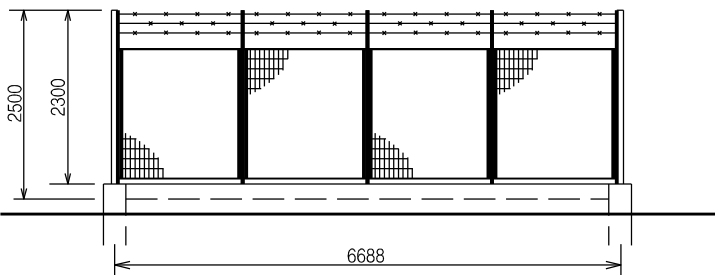

PROSPETTO B – Scala 1:100

00	20-12-19	EMISSIONE		BALLANTE	ANTOGNOLI										
INDICE	DATA	R E V I S I O N I		ELABORATO	PEDINI										
				VERIFICATO	APPROVATO										
				Dis. SI-1100											
				Fg. 11 di 11											
RIF. MET. GAGLIANO – T.IMERESE DN400(16")/DN300(12"), DP 75bar (Fase 2)  Intervento 9				Comm. NR/19188											
				INDICE <table border="1"><tr><td>00</td><td></td><td></td><td></td><td></td><td></td><td></td><td></td><td></td><td></td></tr></table>		00									
				00											
Scala --															
SCHEDA IMPIANTO – PIDI Com. di SCLAFANI BAGNI (PA), Loc. Contrada Mintima				Sostituisce il ..... Sostituito dal .....											