

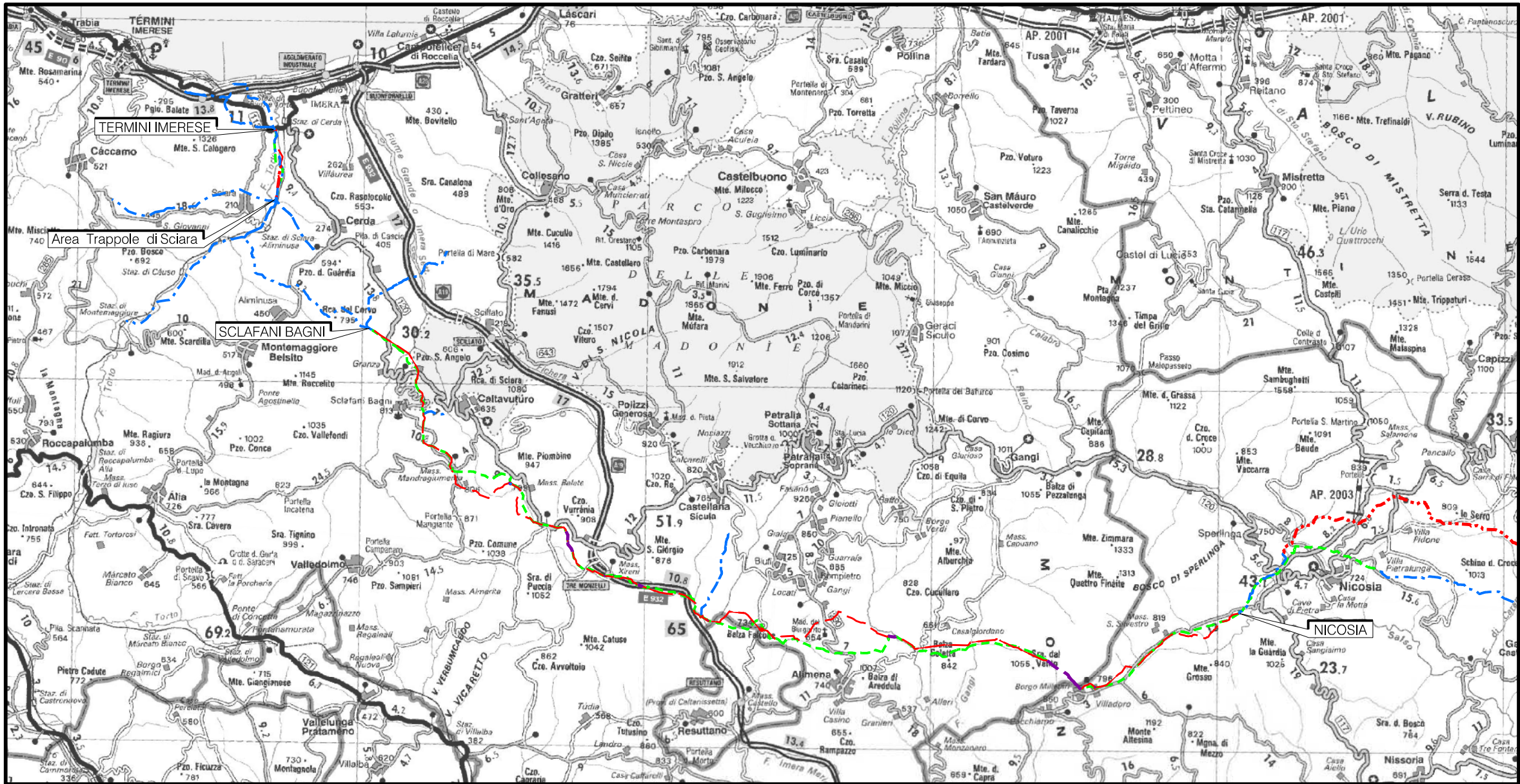

Il presente disegno e' di proprieta' aziendale - La Societa' tutela i propri diritti a termine di legge.

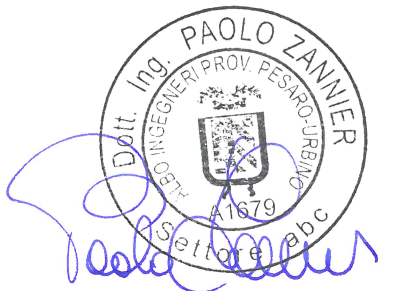



COROGRAFIA Scala 1:250.000



02	28/04/2023	AGGIORNAMENTO	CASAGRANDE	DI RUSCIO	PEDINI
01	30/09/2022	AGGIORNAMENTO PER VARIANTI	CASAGRANDE	DI RUSCIO	PEDINI
00	15/12/2020	EMISSIONE	DEL VECCHIO	DI RUSCIO	PEDINI
INDICE	DATA	REVISIONI	ELABORATO	VERIFICATO	APPROVATO
					
Rifacimento Metanodotto Gagliano - T. Imerese DN 400 (16") / DN 300 (12"), DP 75 bar Opere Connesse FASE 2			Dis.	PG-TP-200	
			Fg.	1	di 7
			Comm.	NR/19188	
TRACCIATO DI PROGETTO (V.P.E.)			INDICE	00	01 02
			Scala	1:10000	
			Sostituisce il	.....	
			Sostituito dal	.....	



Ricoll. All.to Com. di Sperlinga  
DN 150 (6" ) , DP 75 bar

02	28/04/2023	AGGIORNAMENTO		CASAGRANDE	DI RUSCIO	PEDINI	Foglio 2
01	30/09/2022	AGGIORNAMENTO PER VARIANTI		CASAGRANDE	DI RUSCIO	PEDINI	
INDICE	DATA	REVISIONI		ELABORATO	VERIFICATO	APPROVATO	
				Dis. PG-VPE-200			di 7
				Comm. NR/19188			Scala 1:10000

TRACCIATO DI PROGETTO (V.P.E.)

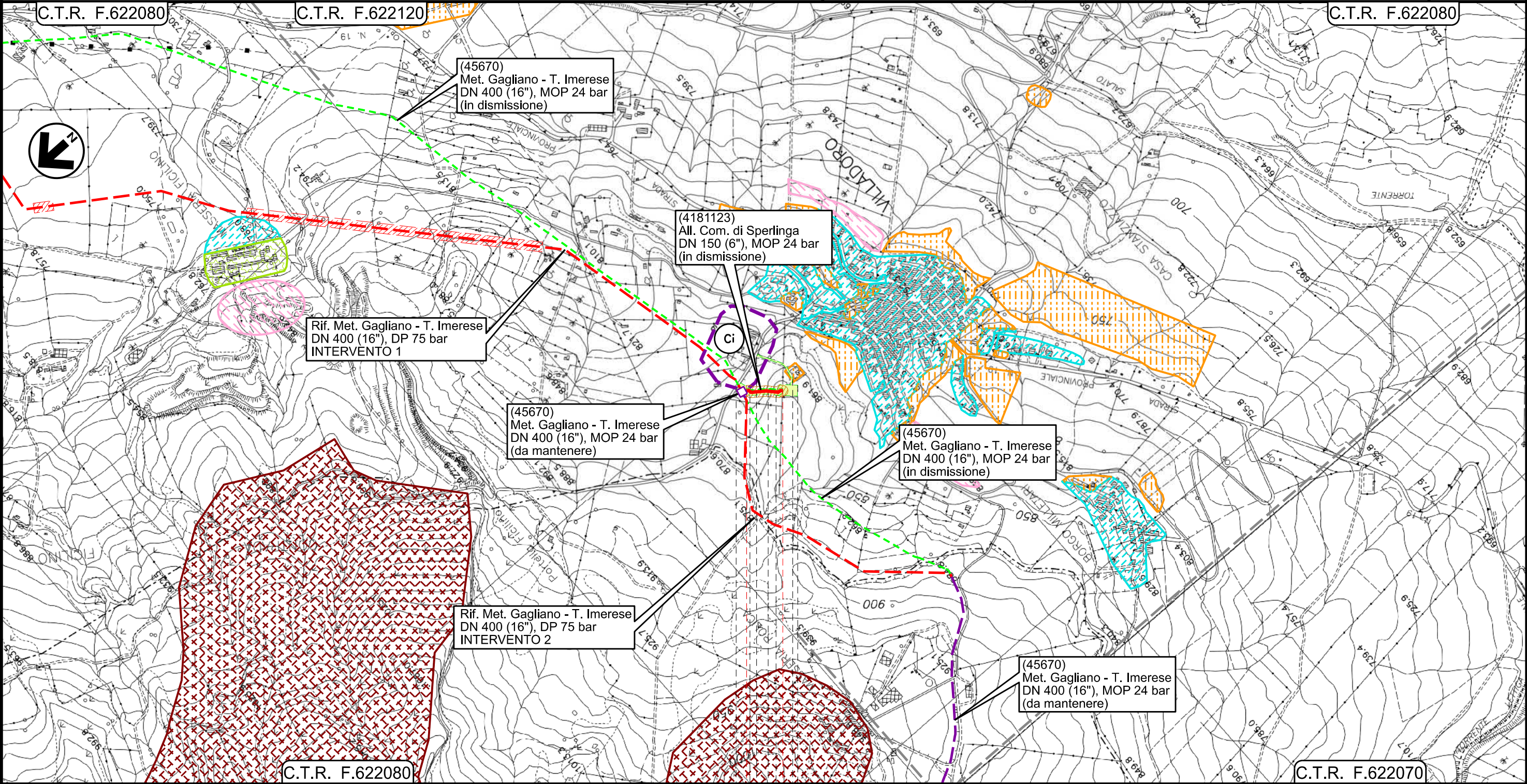

0+000 0+110

- NICOSIA
- ENNA

PID 4181123/1 - 45670/6.2

S1

A1

A2

M1

Il presente disegno e' di proprieta' aziendale - La Societa' tutela i propri diritti a termine di legge.



Rif. All.to Com. di Bompietro  
DN 150 (6") , DP 75 bar

02	28/04/2023	AGGIORNAMENTO	CASAGRANDE	DI RUSCIO	PEDINI
01	30/09/2022	AGGIORNAMENTO PER VARIANTI	CASAGRANDE	DI RUSCIO	PEDINI
INDICE	DATA	REVISIONI	ELABORATO	VERIFICATO	APPROVATO
snam		Enereco		Dis. PG-VPE-200	
				Comm. NR/19188	

Foglio  
3

di 7

Scala  
1:10000

TRACCIATO DI PROGETTO (V.P.E.)

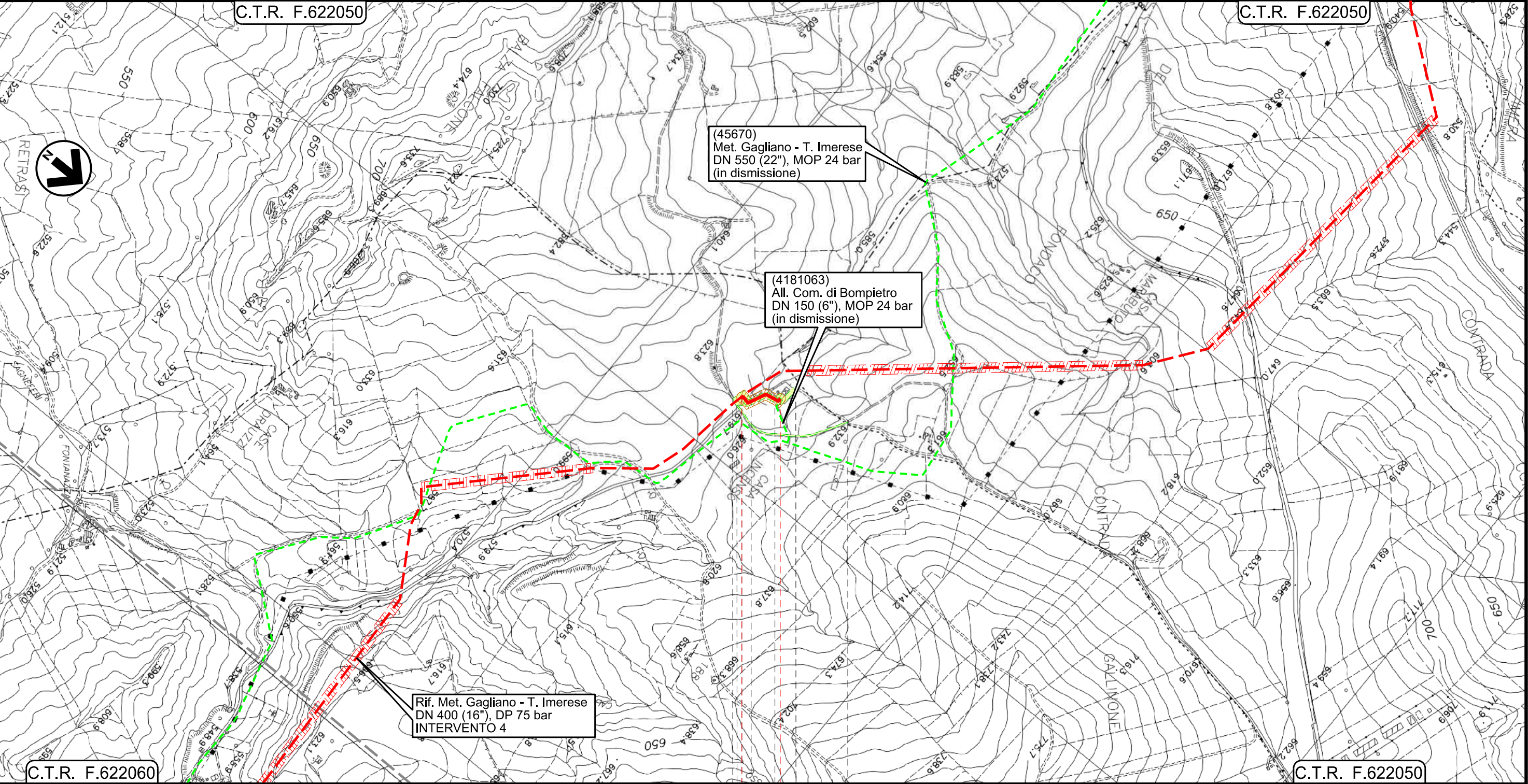

0+000 0+130

● BLUFI

● PALERMO

PID1 Loc. Casa Incenso  
Km 0+001

S1

A1



A2

Il presente disegno e' di proprieta' aziendale - La Societa' tutela i propri diritti a termine di legge.



Ricoll. All.to Com. di Castellana Sicula  
DN 150 (6") , DP 75 bar

TRACCIATO DI PROGETTO (V.P.E.)

02	28/04/2023	AGGIORNAMENTO	CASAGRANDE	DI RUSCIO	PEDINI	Foglio 4
01	30/09/2022	AGGIORNAMENTO PER VARIANTI	CASAGRANDE	DI RUSCIO	PEDINI	
INDICE	DATA	REVISIONI	ELABORATO	VERIFICATO	APPROVATO	
						Dis. PG-VPE-200
						Comm. NR/19188
						di 7
						Scala 1:10000

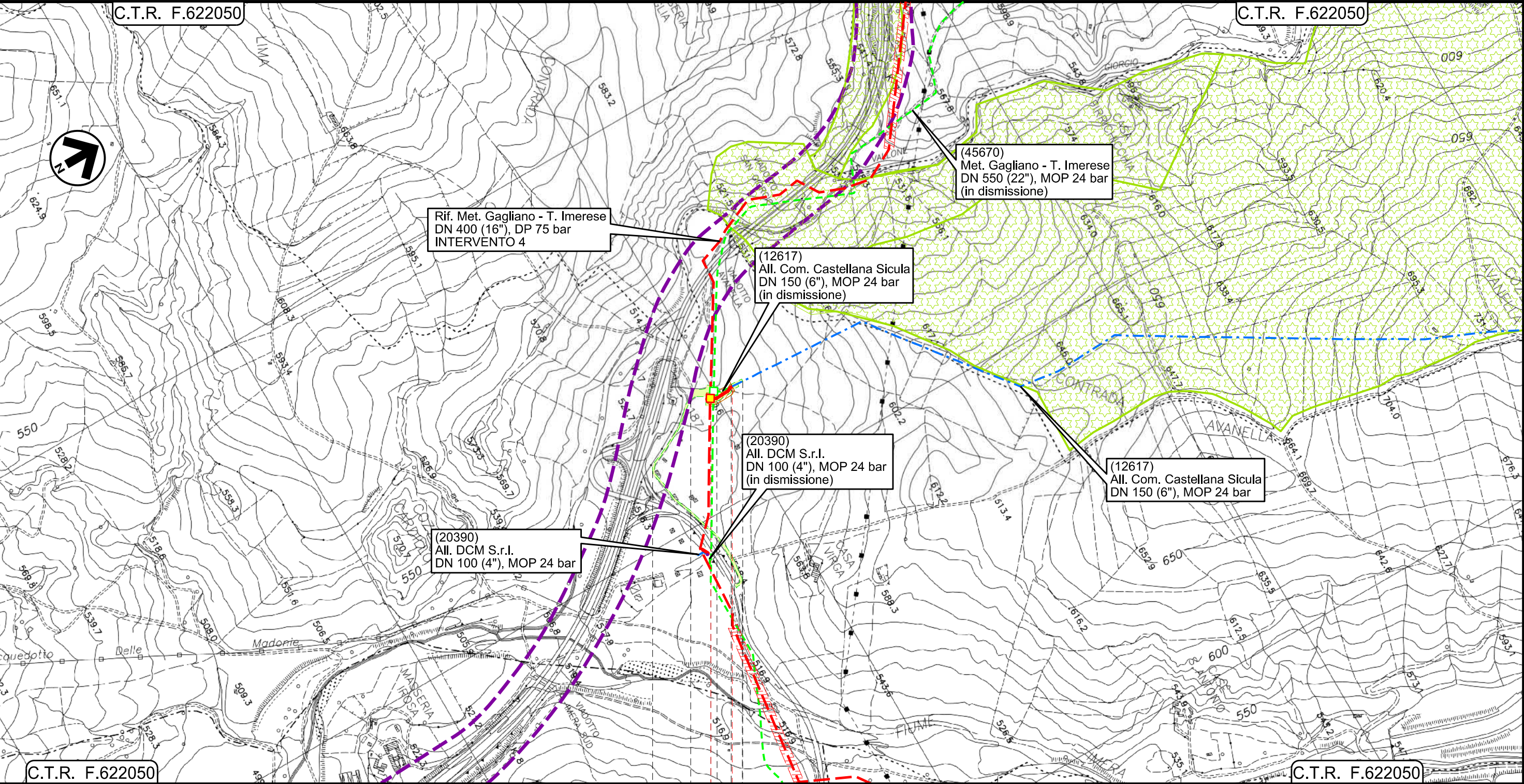

0+000 0+065

- PETRALIA SOTTANA
- PALERMO

PIDI Loc. Irosa  
Km 0+001

S1

A1



A2

Il presente disegno e' di proprieta' aziendale - La Societa' tutelera' i propri diritti a termine di legge.



Ricoll. All.to Com. di Caltavuturo  
DN 150 (6") , DP 75 bar

TRACCIATO DI PROGETTO (V.P.E.)

02	28/04/2023	AGGIORNAMENTO	CASAGRANDE	DI RUSCIO	PEDINI	Foglio 5	
01	30/09/2022	AGGIORNAMENTO PER VARIANTI	CASAGRANDE	DI RUSCIO	PEDINI		
INDICE	DATA	REVISIONI	ELABORATO	VERIFICATO	APPROVATO		
						Dis. PG-VPE-200	di 7
						Comm. NR/19188	Scala 1:10000

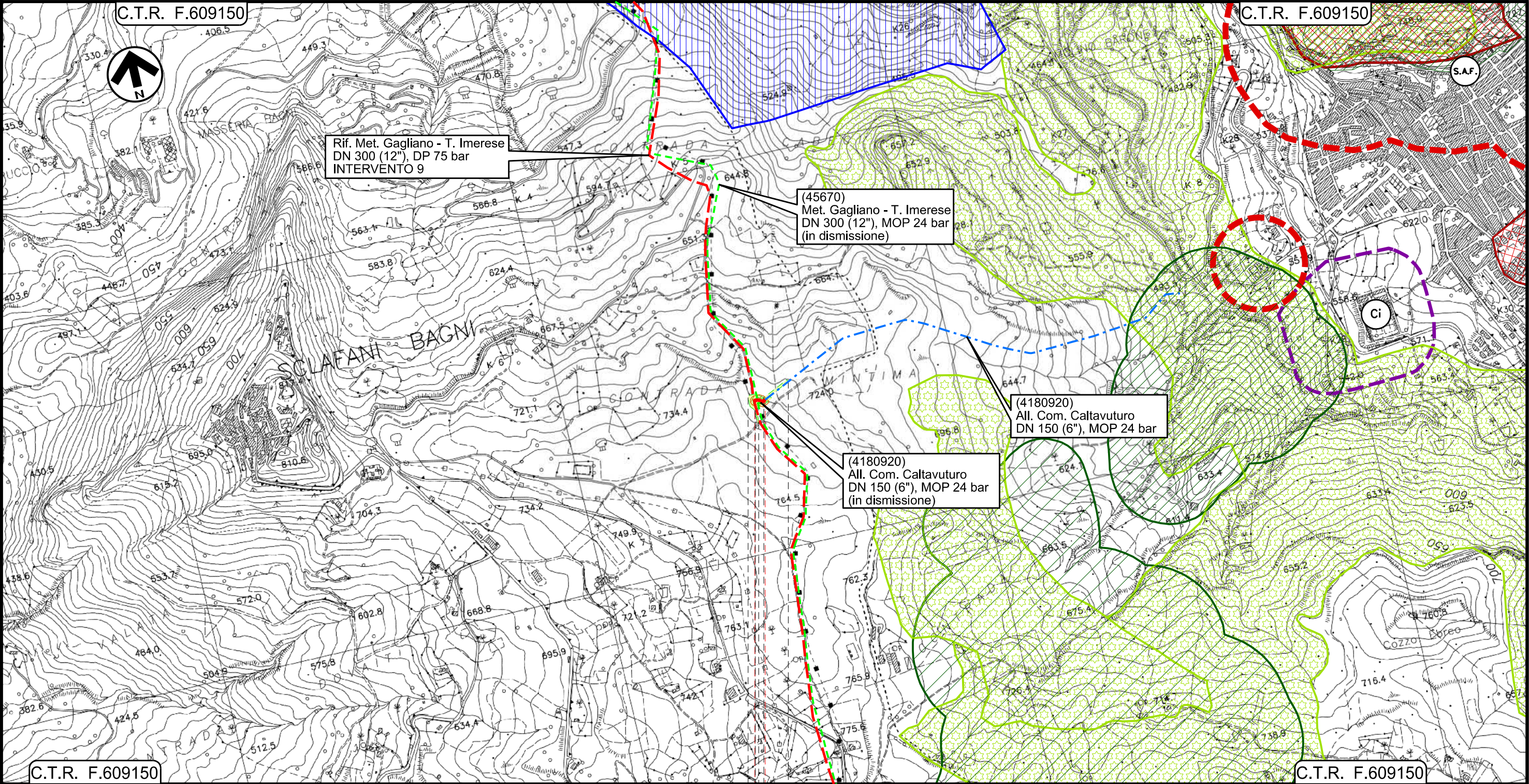

0+000 0+025

• SCLAFANI BAGNI

• PALERMO

◀ PIDI Loc. Contrada Mintima ▶  
Km 0+001

• S1

A1 • A2

M1

Il presente disegno e' di proprieta' aziendale - La Societa' tutela i propri diritti a termine di legge.



Ricoll. All.to DCM S.r.l.  
DN 100 (4") , DP 75 bar

02	28/04/2023	AGGIORNAMENTO	CASAGRANDE	DI RUSCIO	PEDINI
01	30/09/2022	AGGIORNAMENTO PER VARIANTI	CASAGRANDE	DI RUSCIO	PEDINI
INDICE	DATA	REVISIONI	ELABORATO	VERIFICATO	APPROVATO
					
			Dis. PG-VPE-200		
			Comm. NR/19188		

Foglio  
6  
di 7  
Scala  
1:10000

TRACCIATO DI PROGETTO (V.P.E.)

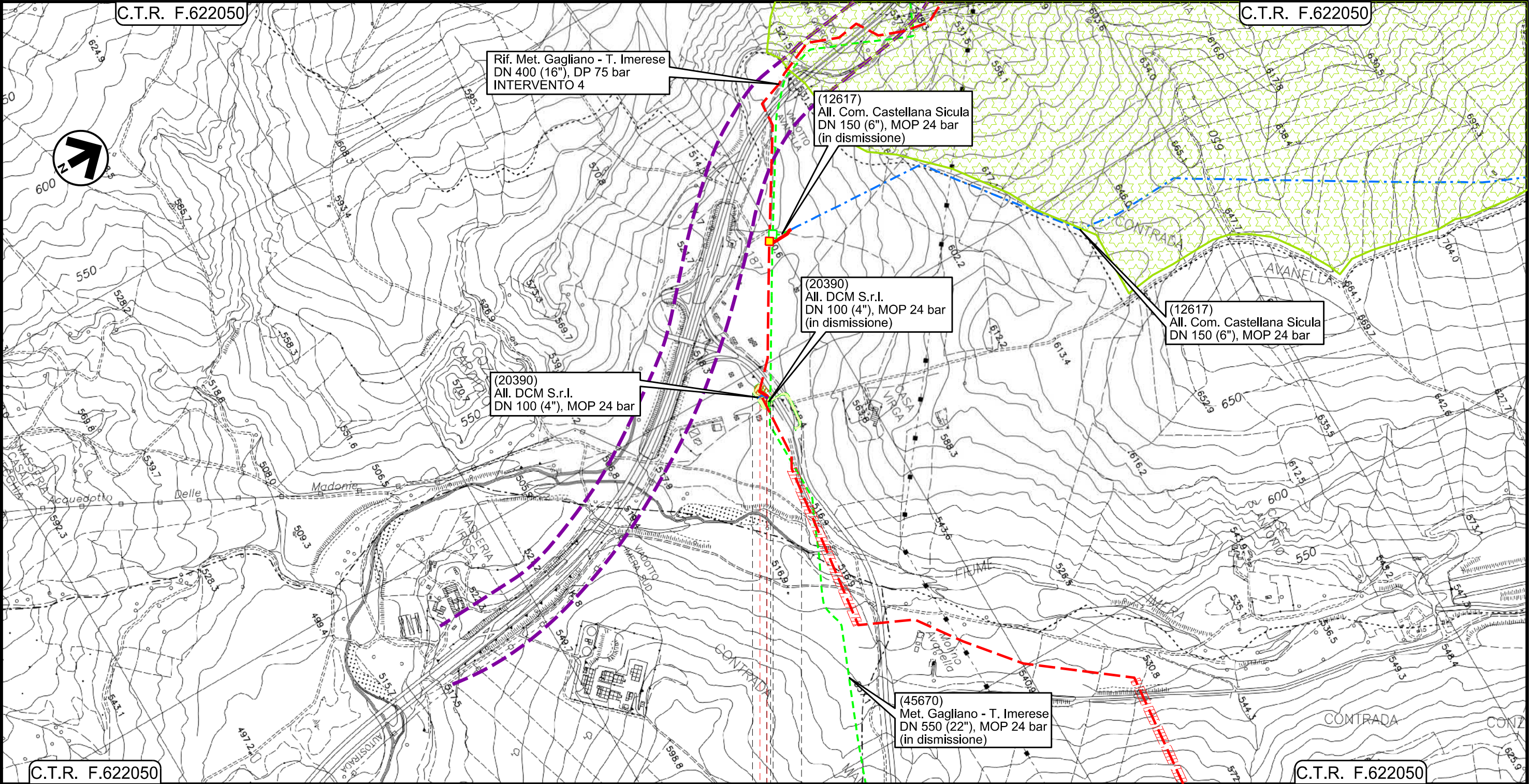

0+000 0+027

● PETRALIA SOTTANA  
● PALERMO

PIDA  
Loc. Irosa

S1  
A1

Il presente disegno e' di proprieta' aziendale - La Societa' tutela i propri diritti a termine di legge.



LEGENDA

SIMBOLOGIA CARTOGRAFICA

- Metanodotto in progetto
- Metanodotto in progetto (opera principale)
- Metanodotto in esercizio da ricollegare
- Metanodotto e opere connesse da porre fuori esercizio e recuperare
- Metanodotti in esercizio
- Altre condotte di terzi
- Aree impianti stacco-terminale in progetto
- Aree impianti stacco-terminale esistenti
- Limite sovrapposizione fogli

Impianti di linea in progettoImpianti opera principale in progettoImpianti di linea da porre fuori esercizio e recuperareImpianti di linea in esercizioImpianti esistenti da ricollegareGallerie, Tunnel, Mini-Microtunnel, Raise Boring, T.O.C. e Direct Pipe.Nuova viabilita'

SIMBOLOGIA MECCANICA

- Punto di intercettazione di linea (P.I.L.)
- Punto di intercettazione di derivazione importante (P.I.D.I.)
- Punto di intercettazione di derivazione semplice con stacco da P.I.L. (P.I.D.S.)
- Punto di intercettazione e derivazione semplice con stacco da Linea (P.I.D.S.)
- Punto di intercettazione con discaggio di allacciamento (P.I.D.A.)
- Punto predisposto per il discaggio di allacciamento (P.P.D.A.)
- Punto di sezionamento elettrico terminale (P.S.E.T.)
- Stazione predisposta per lancio e ricevimento PIG
- Impianto di riduzione/regolazione della pressione

SIMBOLOGIA TEMATICA

- Manufatti in progetto (gabbionate, scogliere, muri, etc.)
- Fascia di vincolo preordinato all'esproprio (v.p.e.) coincidente con la fascia di servitu'
- Ampliamento impianto esistente
- Strade di accesso definitive
- Aree di occupazione temporanea
- Allargamenti in corrispondenza di fiumi/infrastrutture esistenti
- Strade di accesso provvisorie alle aree di passaggio
- Piazzole provvisorie per i materiali

Aree residenziali (Centri storici, zone di completamento, zone di espansione, zone a verde privato)Aree produttive (Zone industriali e artigianali)Aree per servizi e attrezzature pubbliche (verde pubblico attrezzato, parcheggi, attrezzature tecnologiche, attrezzature di interesse collettivo, strutture ricettive, etc.)Aree agricole (fondo cartografia)Aree agricole di interesse paesistico e/o ambientale (comprende anche aree agricole di tutela e aree agricole di valore ambientale)Aree boscate (comprende tutte le diverse tipologie di bosco individuate negli strumenti urbanistici)Aree di Demanio Forestale-Ispettorato Ripartimentale delle foreste di Palermo (da S.A.F. allegato al P.R.G. di Caltavuturo)Aree sottoposte a vincolo archeologicoDiscarica controllataZone di tutela ambientale, paesaggistica e culturaleAttrezzature ricettive alberghiereFasce di rispetto di battigia, boschi, foreste, parchi e stradeFascia di rispetto - Inedificabilita' AssolutaCimitero

Progressiva chilometrica

Comuni

Province

Impianti

Attraversamenti

Aree soggette a v.p.e.

Aree in occupazione temporanea

Manufatti

N.

TIPO - N. - PROGR. km

TIPO - N. - ESISTENTE

TIPOLOGIA ATTRAVERSATA  
(SS n. \*\*, corso d'acqua, ferrovia, ecc.)

Strade-Piste-Piazzole

Allargamenti