



**Assessorato delle Infrastrutture e della Mobilità
Dipartimento Tecnico Regionale
Ufficio Regionale del Genio Civile Servizio di Caltanissetta**

Oggetto: *Progetto esecutivo per “interventi straordinari per il ripristino della sezione idraulica del Fiume Imera (coordinate inizio Y 14,052733 - X 37,691973 fine Y 14,058300 – X 37,679781) ed affluente (coordinate inizio Y 14,052108 – X 37,677644 fine Y 14,054510 – X 37,673346) in ambito del territorio comunale di Resuttano”.*

ELENCO ALLEGATI

- | | |
|---|---|
| <input type="checkbox"/> Relazione | <input type="checkbox"/> Capitolato Speciale d'Appalto |
| <input type="checkbox"/> Relazione Paesaggistica | <input type="checkbox"/> Cronoprogramma |
| <input type="checkbox"/> Analisi Prezzi | <input checked="" type="checkbox"/> Elaborati grafici |
| <input type="checkbox"/> Elenco Prezzi | <input type="checkbox"/> Calcolo Incidenza Manodopera |
| <input type="checkbox"/> Computo Metrico Estimativo | <input type="checkbox"/> Piano di Sicurezza e Coordinamento |

Data **27/09/2023**

II COORDINATORE ALLA PROGETTAZIONE

F.to F.D. Geom. Francesco Carruba

Visto il presente progetto, lo stesso è approvato in linea tecnica ai sensi dell'art.5 comma 3 della L.R. 12/2011.

Caltanissetta, _____

IL RESPONSABILE UNICO DEL PROGETTO

F.to Geom. Salvatore Contino



Corografia 1:25.000



LIMITI AMMINISTRATIVI
QUADRO D'UNIONE DELLE SEZIONI

822080	822080	822080
822120	822080	822100
822160	822160	822160

Corografia 1:10.000

PROVINCIA	COMUNE
A PALERMO	• Bonifazi
B GALTANISSETTA	• Castellana Stabia
	• Alimera
	• Petrufo Sottano
	• Resuttano

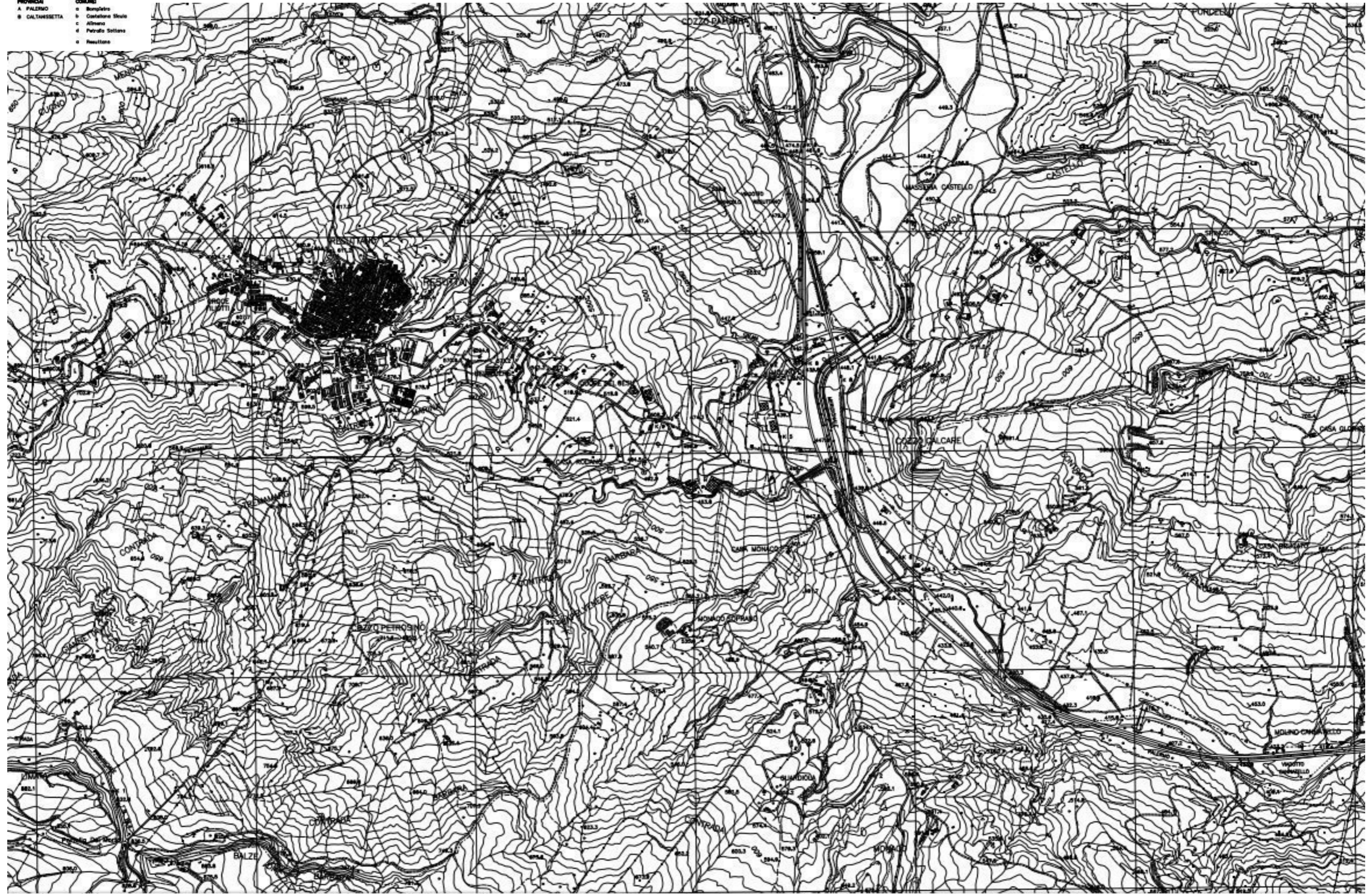

Cartografia Regimi Vincolistici

Scala 1:10.000

LEGENDA

F. Imera merid.le

L.431/85 (ex Galasso)

Aree boscate ai sensi della
L.R. 16/96 e Dlgs 227/01

Vincolo Idrogeologico Forestale
ai sensi del RDL 3267/23

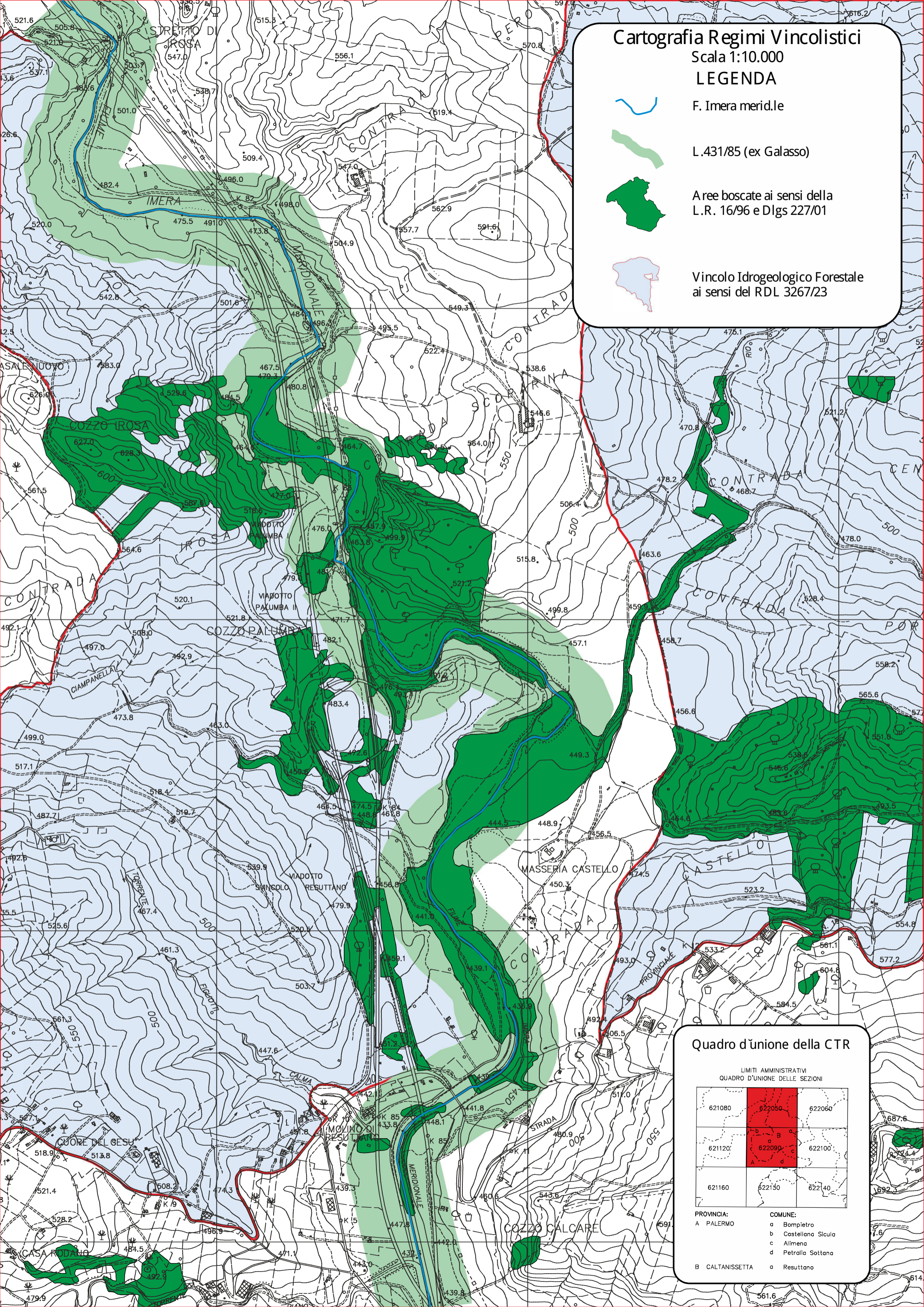

Quadro d'unione della CTR

LIMITI AMMINISTRATIVI
QUADRO D'UNIONE DELLE SEZIONI

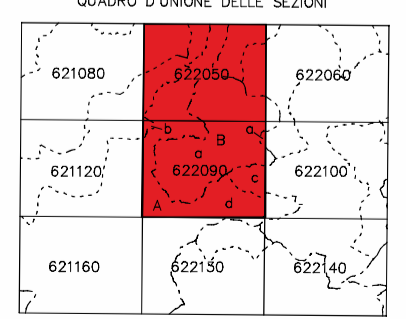

- PROVINCIA:
A PALERMO
- COMUNE:
a Bompietro
b Castellana Sicula
c Alimena
d Petralia Sottana
- B CALTANISSETTA
a Resuttano





