

REPUBBLICA ITALIANA



Regione Siciliana
Presidenza della Regione Siciliana
Autorità di Bacino del Distretto Idrografico della Sicilia

Servizio 3 "ASSETTO DEL TERRITORIO"

Aggiornamento del Piano Stralcio di Bacino

per l'Assetto Idrogeologico (P.A.I.)

(Art. 68 commi 4 bis e 4 ter del D.Lgs. 3 Aprile 2006, n. 152 e ss. mm. ii.)

Conferenza Operativa del 27/09/2023

(Art. 3, comma 3 L.R. n. 8 del 08/05/2018)

DELIBERA N. 160 DEL 03/10/2023

Bacino idrografico del Fiume Oreto (039)

Area Territoriale tra il bacino idrografico del Fiume Oreto

e Punta Raisi (040)

IDRAULICA

COMUNI DI PALERMO E MONREALE



C.T.R. N. 594120 - SCALA 1:10.000

CARTA DELLA PERICOLOSITA' IDRAULICA PER FENOMENI DI ESONDAZIONE

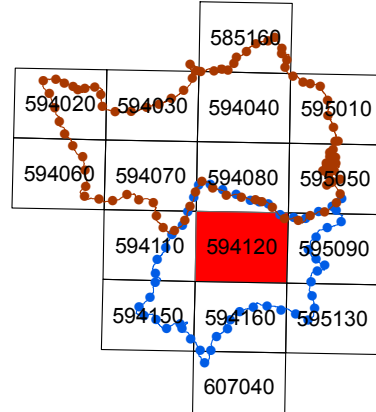

LEGENDA

VALORI DELLA PERICOLOSITA' IDRAULICA

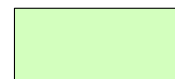

P1 Pericolosità bassa



P2 Pericolosità moderata



P3 Pericolosità elevata



P4 Pericolosità molto elevata



Sito di attenzione



Limite bacino idrografico



Limite area territoriale



Limite comunale

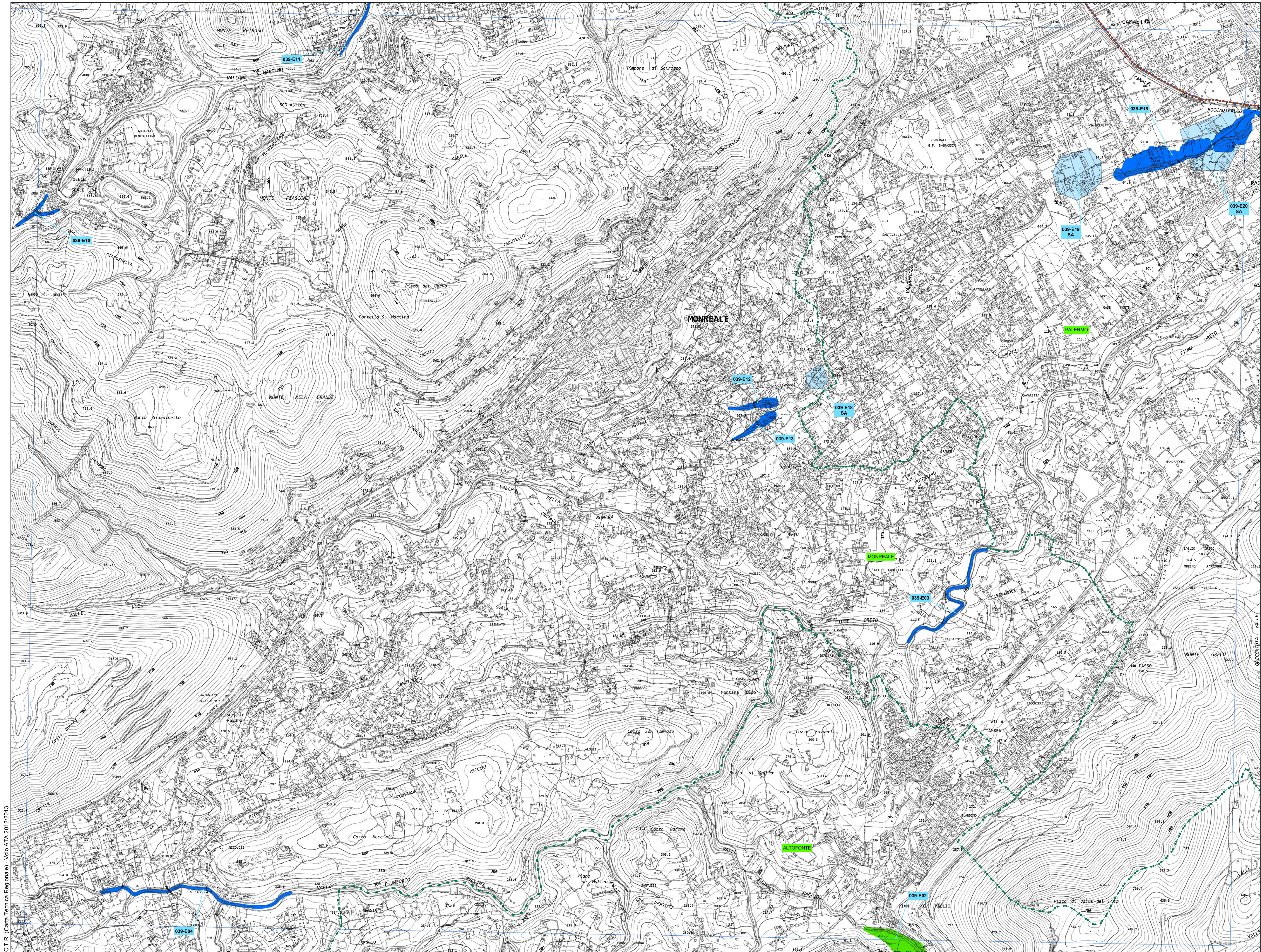

C.T.R. (Carta Tecnica Regionale) - Volo ATA 2012/2013