

REPUBBLICA ITALIANA



Regione Siciliana
Presidenza della Regione Siciliana
Autorità di Bacino del Distretto Idrografico della Sicilia

Servizio 3 "ASSETTO DEL TERRITORIO"

Aggiornamento del Piano Stralcio di Bacino

per l'Assetto Idrogeologico (P.A.I.)

(Art. 68 commi 4 bis e 4 ter del D.Lgs. 3 Aprile 2006, n. 152 e ss. mm. ii.)

Conferenza Operativa del 27/09/2023

(Art. 3, comma 3 L.R. n. 8 del 08/05/2018)

DELIBERA N. 160 DEL 03/10/2023

Bacino idrografico del Fiume Oreto (039)

Area Territoriale tra il bacino idrografico del Fiume Oreto

e Punta Raisi (040)

IDRAULICA

COMUNI DI PALERMO E MONREALE



C.T.R. N. 594120 - SCALA 1:10.000
CARTA DEL RISCHIO IDRAULICO PER FENOMENI DI ESONDAZIONE

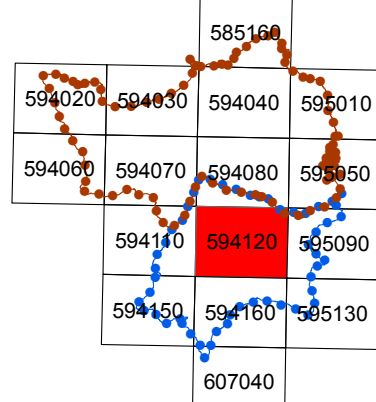

LEGENDA

VALORI DEL RISCHIO IDRAULICO

- R1 Rischio moderato
- R2 Rischio medio
- R3 Rischio elevato
- R4 Rischio molto elevato

- Limite bacino idrografico
- Limite area territoriale
- Limite comunale

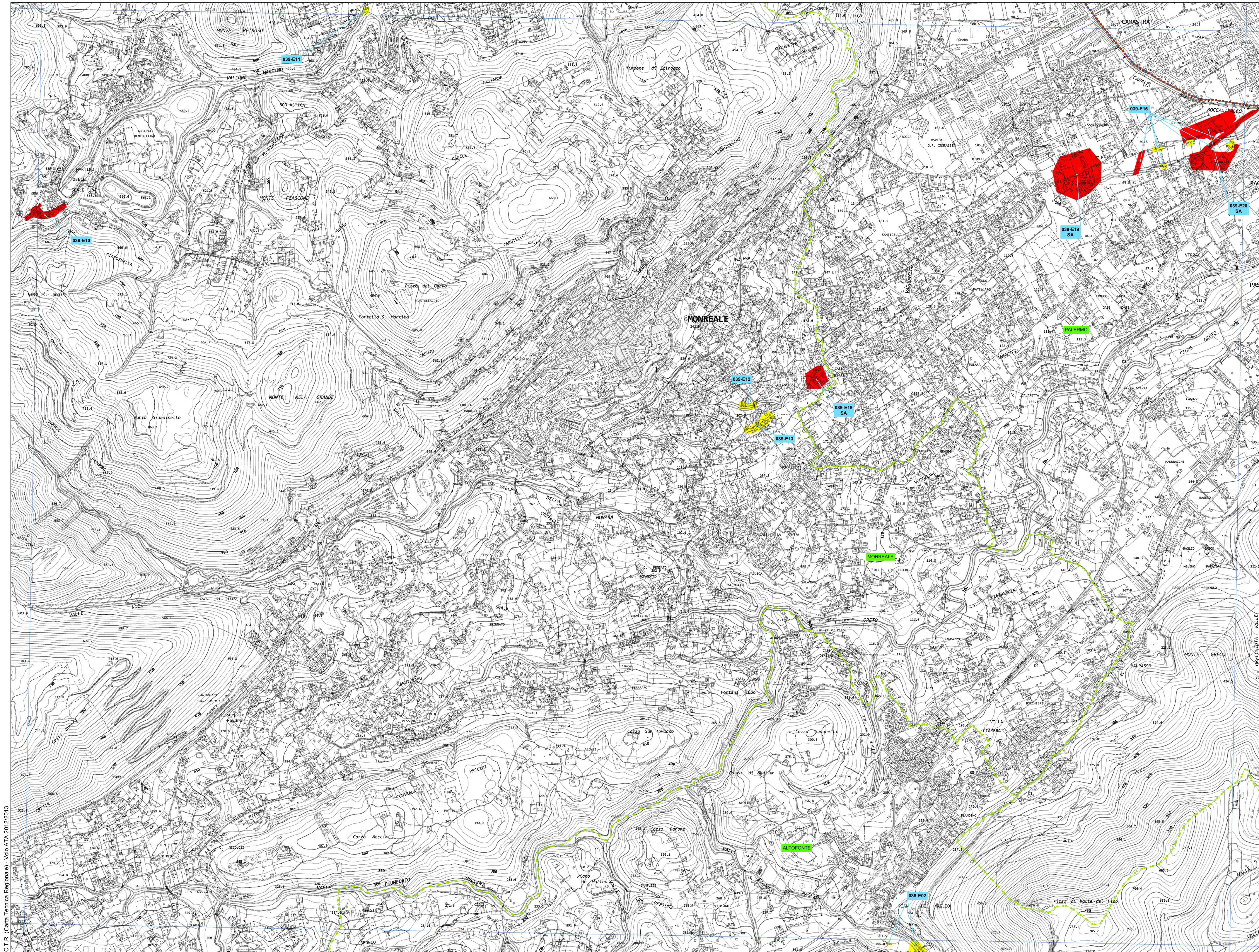

C.T.R. (Carta Tecnica Regionale) - Volo ATA 2012/2013