ADI SISIFO RAGUSA CENTRALE OPERATIVA - *VIA ALCIDE DE GASPERI, 24 - RAGUSA*

Regione Siciliana
Organismo Tecnicamente Accreditante
Sopralluogo del 17 - 18 ottobre 2023
Planimetria rappresentate lo stato dei luoghi

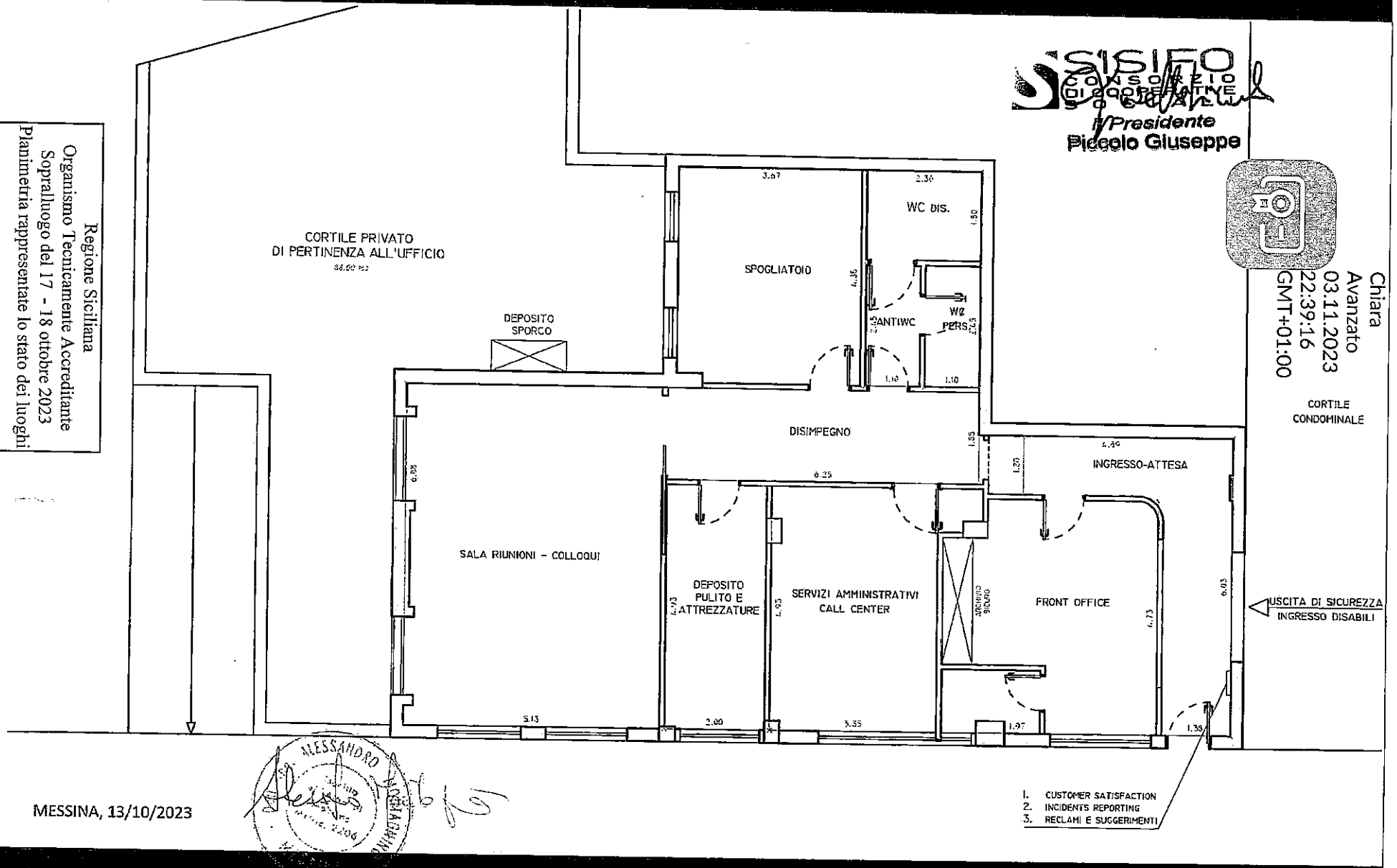

SISIFO CONSORZIO DI COOPERATIVE SOCIALI
Il Presidente
Piccolo Giuseppe

Chiara Avanzato
03.11.2023
22:39:16
GMT+01:00

MESSINA, 13/10/2023

ALESSANDRO MORABITO

PLANIMETRIA QUOTATA - *SCALA 1:100*