



Assessorato delle Infrastrutture e della Mobilità
Dipartimento Regionale Tecnico
Ufficio Regionale del Genio Civile
Servizio di Caltanissetta

Oggetto: Programma Operativo Complementare (POC) Sicilia 2014-2020. Asse 2 “**Sostenere l’attuazione del green deal europeo**” – Interventi ex Deliberazione n. 442 del 19 ottobre 2021 “**Ridistribuzione risorse per la programmazione degli interventi di mitigazione del dissesto idrogeologico**” - “**Interventi straordinari per il ripristino della sezione idraulica del Torrente Valle Torta/ Monacella dell’Oliva in ambito del territorio comunale di Gela (CL)**”.

ELENCO ALLEGATI

- | | |
|-----------------------------------------------------|------------------------------------------------------------------------------|
| <input type="checkbox"/> Relazione Tecnica | <input type="checkbox"/> Capitolato Speciale d’Appalto e Schema di Contratto |
| <input type="checkbox"/> Relazione Paesaggistica | <input type="checkbox"/> Cronoprogramma |
| <input type="checkbox"/> Analisi Prezzi | <input checked="" type="checkbox"/> Elaborati Grafici |
| <input type="checkbox"/> Elenco Prezzi | <input type="checkbox"/> Calcolo Incidenza Manodopera |
| <input type="checkbox"/> Computo Metrico Estimativo | <input type="checkbox"/> Piano di Sicurezza e Coordinamento |

Data 26/01/2024

I PROGETTISTI

F.to F.D. geom. Aurelio Sberna

F.to F.D. p.i. Pasquale Locurto

F.to F.D. geom. Salvatore Contino

F.to F.D. geom. Sergio Falzone

IL RESPONSABILE UNICO DEL PROGETTO

F.to F.D. geom. Luigi Di Natali

Visto il presente progetto, a seguito delle attività di verifica, è validato ai sensi del D.Lgs. n. 36/2023 e della L.R. 12/2023.

Caltanissetta, _____







IL RESPONSABILE UNICO DEL PROGETTO

F.D. geom. Luigi Di Natali

Cartografia Regimi Vincolistici

Scala 1:10.000

LEGENDA

-  T.te Valle Torta (tratto d'intervento)
-  L.431/85 (ex Galasso)
-  Aree protette (Riserve regionali)
-  Aree boscate ai sensi della L.R. 16/96 e Dlgs 227/01
-  Vincolo Idrogeologico Forestale ai sensi del RDL 3267/23
-  ZPS «ITA 050012 - Torre di Manfredonia, Biviere e Piana di Gela»
-  SIC «ITA 050001 - Biviere e Macconi di Gela»
«ITA 050007 - Sughereta di Niscemi»

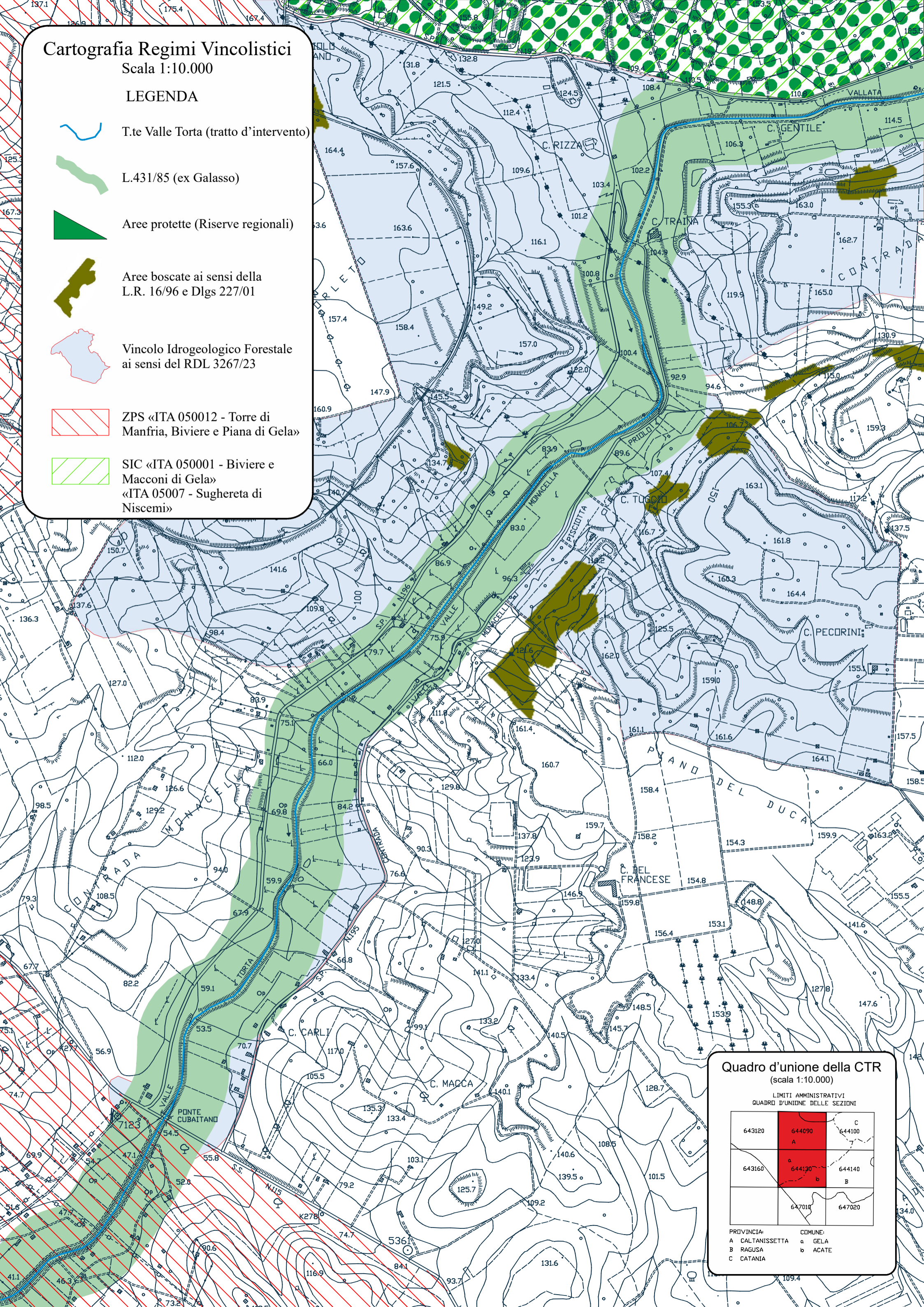

Quadro d'unione della CTR (scala 1:10.000)

LIMITI AMMINISTRATIVI QUADRO D'UNIONE DELLE SEZIONI

643120	644090	644100
643160	644130	644140
	647010	647020

PROVINCIA: A CALTANISSETTA B RAGUSA C CATANIA
 COMUNE: a GELA b ACATE

COROGRAFIA ZONA DI INTERVENTO



COROGRAFIA ZONA DI INTERVENTO CON TRACCIATO



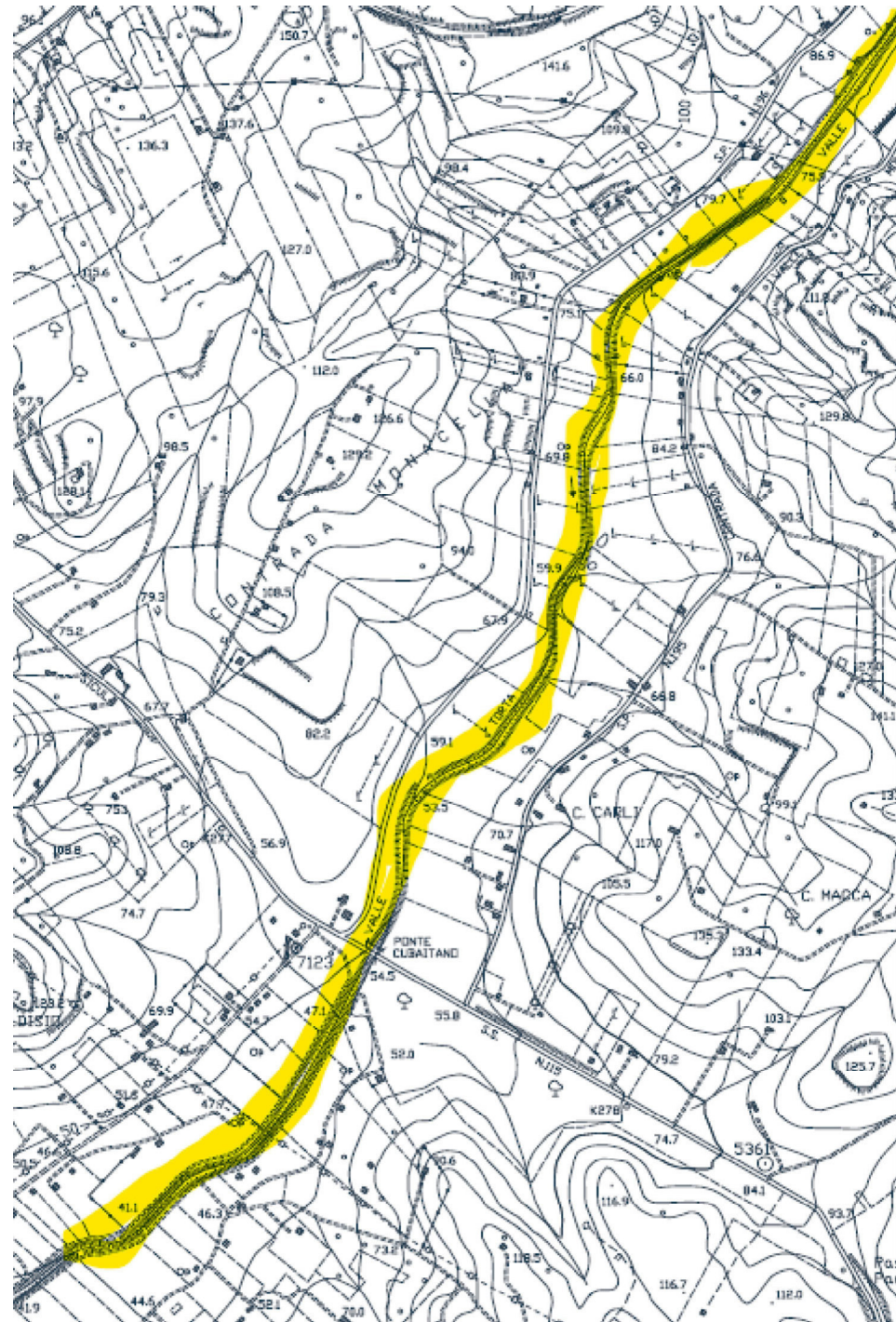

FOTO



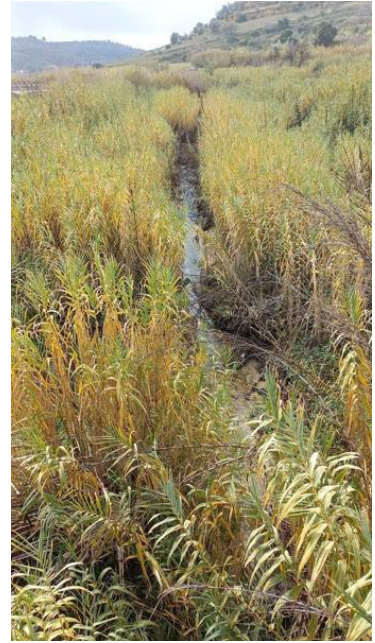

Torrente Valle Torta – Monachella dell’Oliva