



Assessorato delle Infrastrutture e della Mobilità
Dipartimento Tecnico Regionale
Ufficio Regionale del Genio Civile Servizio di Caltanissetta

Oggetto: Programma Operativo Complementare (POC) Sicilia2014/2020. Asse 2 “Sostenere l’attuazione del green deal europeo” - interventi ex Deliberazione n.442 del 19 ottobre 2021 – Ridistribuzione risorse per la programmazione degli interventi di mitigazione del dissesto idrogeologico.

Progetto esecutivo per “interventi straordinari per il ripristino della sezione idraulica del torrente Cantarella in ambito del territorio comunale di CAMPOFRANCO.

ELENCO ALLEGATI

- | | |
|---|---|
| <input type="checkbox"/> Relazione | <input type="checkbox"/> Capitolato Speciale d’Appalto |
| <input type="checkbox"/> Relazione Paesaggistica | <input type="checkbox"/> Cronoprogramma |
| <input type="checkbox"/> Analisi Prezzi | <input checked="" type="checkbox"/> Elaborati grafici |
| <input type="checkbox"/> Elenco Prezzi | <input type="checkbox"/> Calcolo Incidenza Manodopera |
| <input type="checkbox"/> Computo Metrico Estimativo | <input type="checkbox"/> Piano di Sicurezza e Coordinamento |

Data 26/01/2024

I PROGETTISTI

F.to F.D. Geom. Francesco Carruba

F.to F.D. Geom. Rosario Lunetta

F.to F.D. Geom. Calogero Prizzi

F.to F.D. Geom. Calogero Vaccaro

IL RESPONSABILE UNICO DEL PROGETTO

F.to Geom. Salvatore Contino

Visto il presente progetto, a seguito delle attività di verifica, è
validato ai sensi del D.Lgs. n. 36/2023 della L.R. 12/2023.

Caltanissetta, _____

IL RESPONSABILE UNICO DEL PROGETTO

F.to Geom. Salvatore Contino



Corografia 1:25.000

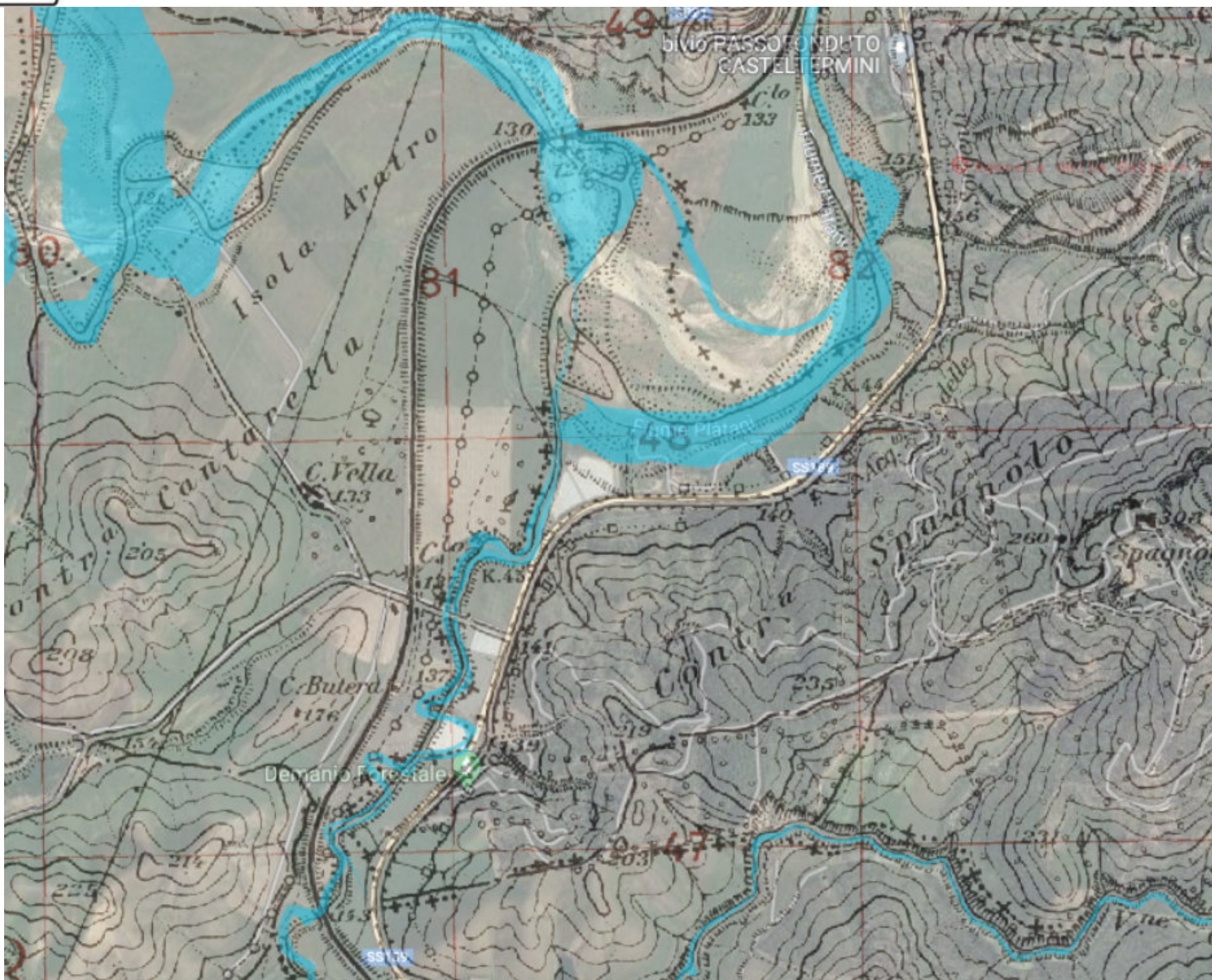

LIMITI AMMINISTRATIVI
QUADRO D'UNIONE DELLE SEZIONI

CARTA TECNICA REGIONALE Scala 1 : 10000





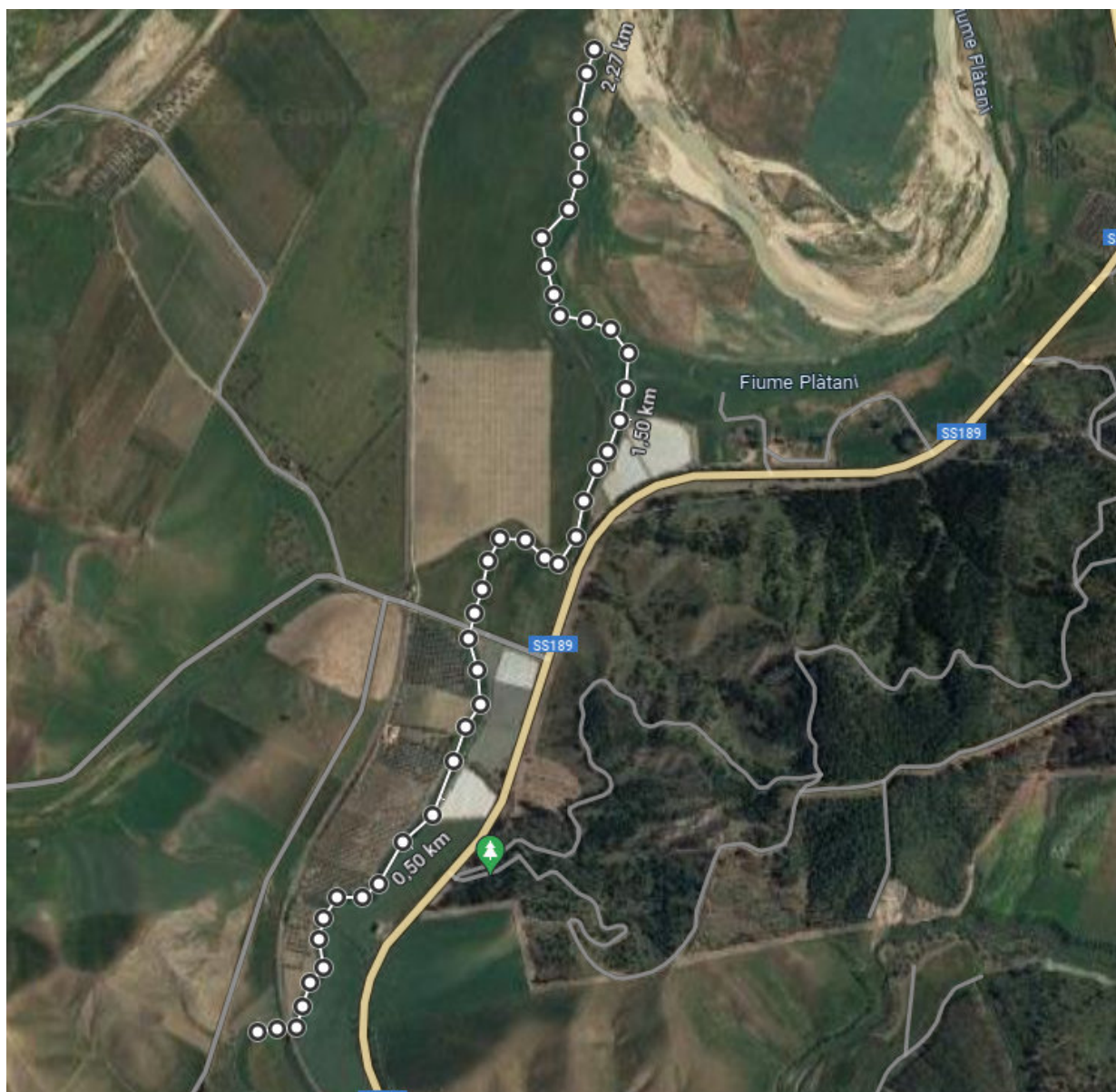

Immagine Google Earth / Torrente Cantarella



Cartografia Regimi Vincolistici
CTR 629120 ĩ Torre del salto
 Scala 1:10.000

LEGENDA

-  T.te Cantarella
-  L.431/85 (ex Galasso)
-  Aree boscate ai sensi della L.R. 16/96 e Dlgs 227/01
-  Vincolo Idrogeologico Forestale ai sensi del RDL 3267/23



Quadro d'unione della CTR

LIMITI AMMINISTRATIVI
 QUADRO D'UNIONE DELLE SEZIONI

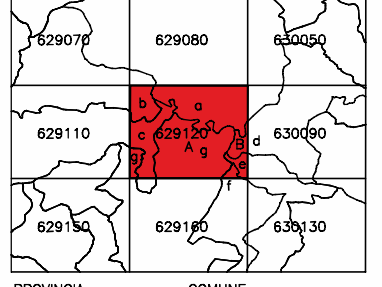

- PROVINCIA:
 A AGRIGENTO
 B CALTANISSETTA
- COMUNE:
 a CASTELTERMINI
 b SAN BIAGIO PLATANI
 c SANT'ANGELO MUXARO
 d CAMPOFRANCO
 e GROTTE
 f COMITINI
 g ARAGONA

FOTO

