



DRPC

OCDPC n. 1030/2023 - Ufficio del soggetto responsabile delle iniziative finalizzate al completamento degli interventi integralmente finanziati e contenuti nei piani degli interventi di cui all'articolo 1 della OCDPC n. 854/2022.

OCDPC N. **1030 DEL 10 OTTOBRE 2023** – ORDINANZA DI PROTEZIONE CIVILE PER FAVORIRE E REGOLARE IL SUBENTRO DELLA REGIONE SICILIANA NELLE INIZIATIVE FINALIZZATE AL SUPERAMENTO DELLA SITUAZIONE DI CRITICITÀ IN CONSEGUENZA DELLE ELEVATE CONCENTRAZIONI IN ARIA DI GAS VULCANICI CO₂, SO₂ E H₂S RILEVATE NEL TERRITORIO DELL'ISOLA DI VULCANO, RICOMPRESA NEL COMUNE DI LIPARI, IN PROVINCIA DI MESSINA - *EX* OCDPC **27 GENNAIO 2022**, N. **854**.

Approvazione Dipartimento della Protezione Civile Piano degli interventi (art. 3 OCDPC n. 854/2022)

PIANO DEGLI INTERVENTI - APPROVAZIONE DEL CAPO DIPARTIMENTO DELLA PROTEZIONE CIVILE - NOTA DPC **9 GIUGNO 2023**, N. **29285**.

RIMODULAZIONE PIANO DEGLI INTERVENTI - APPROVAZIONE DEL CAPO DIPARTIMENTO DELLA PROTEZIONE CIVILE - NOTA **19 LUGLIO 2023**, N. **36814**.

Titolo dell'intervento n. 13b del Piano degli interventi approvato dal Capo Dipartimento della Protezione Civile con nota n. 36814/2023

SISTEMAZIONE ADEGUAMENTO S.P. N. **178** CON REALIZZAZIONE SPAZI IDONEI PER GARANTIRE L'UTILIZZO IN SICUREZZA, NEL TRATTO DI COLLEGAMENTO TRA VULCANO PORTO E VULCANELLO (TRATTO DI COLLEGAMENTO CON L'ELISUPERFICIE) E NEL TRATTO DI COLLEGAMENTO VULCANO PORTO – PIANO – GELSO

IMPORTO INTERVENTO: € **2.100.000,00**

Descrizione sintetica dell'intervento

L'INTERVENTO CONSISTE NELLA REALIZZAZIONE DI SPAZI DI MANOVRA PER I MEZZI DI EMERGENZA E MESSA IN SICUREZZA DI TRATTI DELLA STRADA PROVINCIALE AL FINE DI CONSENTIRE L'EVACUAZIONE DELLA POPOLAZIONE VERSO IL MOLO DI GELSO, CON ALLARGAMENTO DI STRETTOIE E TORNANTI, ESECUZIONE DI OPERE DI SOSTEGNO, REALIZZAZIONE DI SPAZI DI MANOVRA O INVERSIONI DI MARCIA DA REALIZZARE LUNGO LA STRADA E NELLA PARTE FINALE IN MODO DA EVITARE IL BLOCCO DELLA CIRCOLAZIONE DEI MEZZI IMPEGNATI IN CASO DI EMERGENZA.

IN PARTICOLARE L'INTERVENTO PREVEDE, NEL TRATTO COMPRESO TRA PIANO E GELSO:

- AMPLIAMENTO SEDE STRADALE
- OPERE DI CONTENIMENTO SEDE STRADALE
- OPERE DI CONTENIMENTO SCARPATE
- RIFACIMENTO SEDE STRADALE
- OPERE DI MOVIMENTO TERRA
- POSA IN OPERA BARRIERE DI SICUREZZA
- ALLARGAMENTO TORNANTI
- REALIZZAZIONE SPAZI DI MANOVRA E DI ATTESA

Riferimenti normativi

DECRETO LEGISLATIVO **31 MARZO 2023**, N. **36** “CODICE DEI CONTRATTI PUBBLICI” - TESTO COORDINATO CON LE LEGGI DELLA REGIONE SICILIANA N. **12/2023** E N. **12/2011**.

OCDPC N. **1030 DEL 10 OTTOBRE 2023** – ORDINANZA DI PROTEZIONE CIVILE PER FAVORIRE E REGOLARE IL SUBENTRO DELLA REGIONE SICILIANA NELLE INIZIATIVE FINALIZZATE AL SUPERAMENTO DELLA SITUAZIONE DI CRITICITÀ IN CONSEGUENZA

DELLE ELEVATE CONCENTRAZIONI IN ARIA DI GAS VULCANICI CO₂, SO₂ E H₂S
RILEVATE NEL TERRITORIO DELL'ISOLA DI VULCANIO, RICOMPRESA NEL COMUNE DI
LIPARI, IN PROVINCIA DI MESSINA - EX OCDPC 27 GENNAIO 2022, N. 854.

Il Responsabile Unico del Progetto
Il Dirigente del Servizio S.03
(dott. Francesco Giustolisi)



Stralcio cartografia CTR isola di Vulcano - zona Piano - Gelso

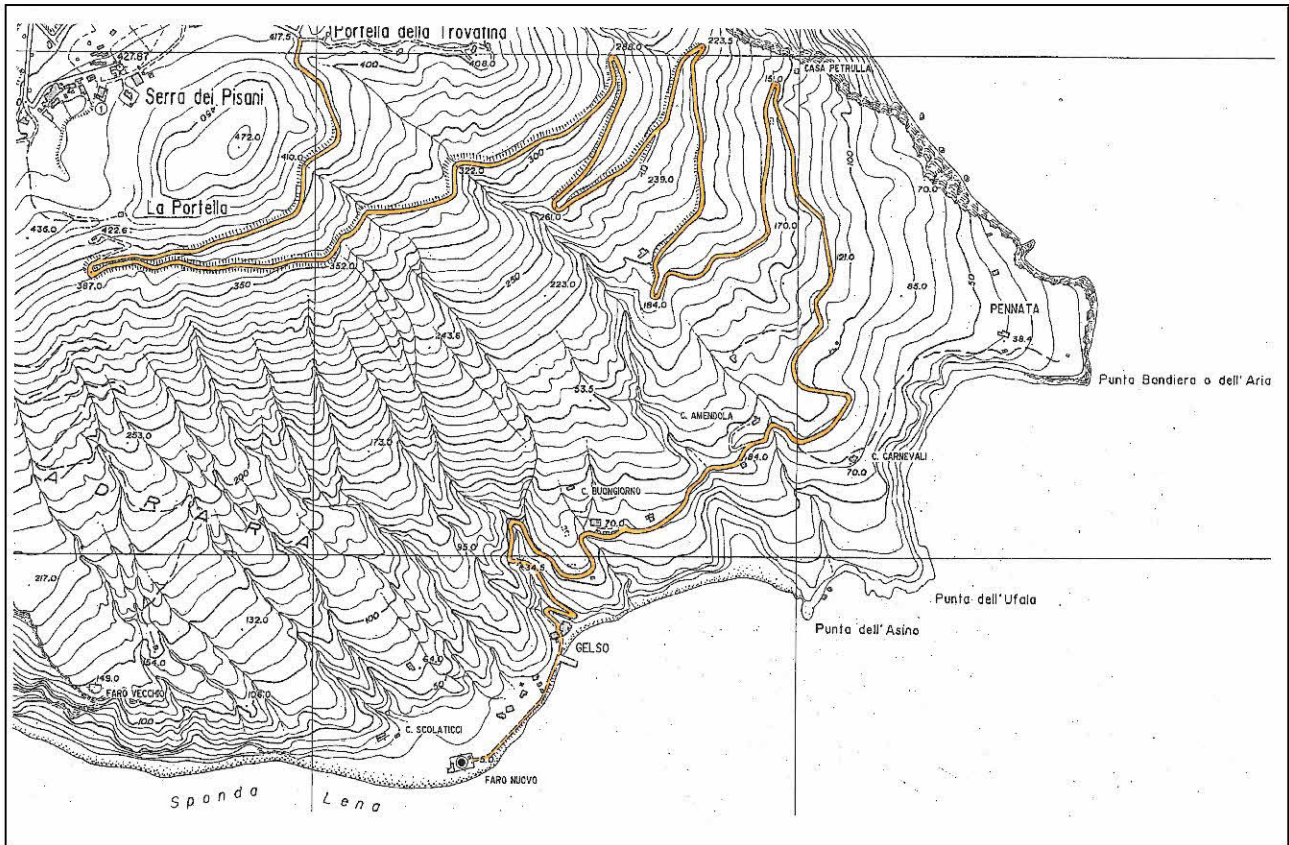

Tratto strada provinciale S.P. n. 178 oggetto di intervento