ALLEGATO 1

	Sinistra (F. 139 / F. 78)	Destra (F. 78 / F. 79)
AREE SOGGETTE A V.P.E.	VPE	VPE
IMPIANTI	PIDI Loc. Irosa Km 33+169	PIDI Loc. Irosa Km 33+169
STRADE DI ACCESSO DEFINITIVE		
STRADE / PISTE	S1	S1
PIAZZOLE		
ALLARGAMENTI	A1, A2	A2, A1
CONFINI AMMINISTRATIVI	PETRALIA SOTTANA (PA) F. 139 | F. 78	PETRALIA SOTTANA (PA) F. 78 | F. 79

DATI CARATTERISTICI

DATI DI COSTRUZIONE

PRESSIONE DI PROGETTO 75.0 bar
PRESSIONE MASSIMA DI ESERCIZIO (MOP) 24.0 bar
GRADO DI UTILIZZAZIONE DICHIARATO f – 0.57
DIAMETRO PREVALENTE = 150.0 (DN)

REALIZZATO IN CONFORMITA' AL D.M. 17/04/2008
CONFORMITA' AL D.M NUMERO D.M. 17/04/2008
PER MODIFICHE REALIZZATE SUCCESSIVAMENTE

RIVESTIMENTO GIUNTI DI SALDATURA

Fasce Termorestringenti GASD A.07.10.02

DATI GENERALI

DN 150 SP 7.1 [UNI-EN] 65.00 m

LUNGHEZZA TOTALE IMPIANTO 65.00 m.

FASE EMISSIONE Permessi

PLANIMETRIA 1:2000

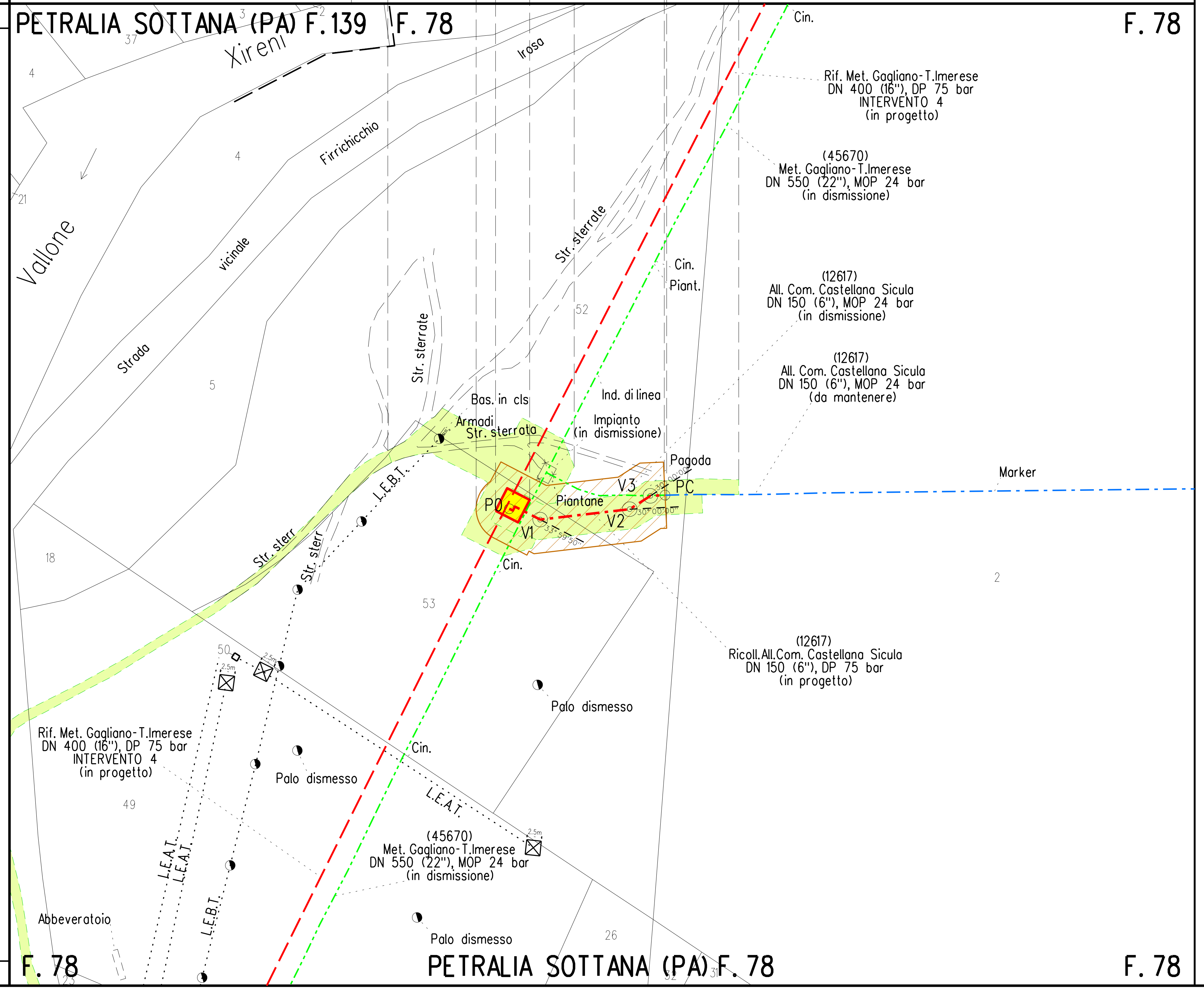

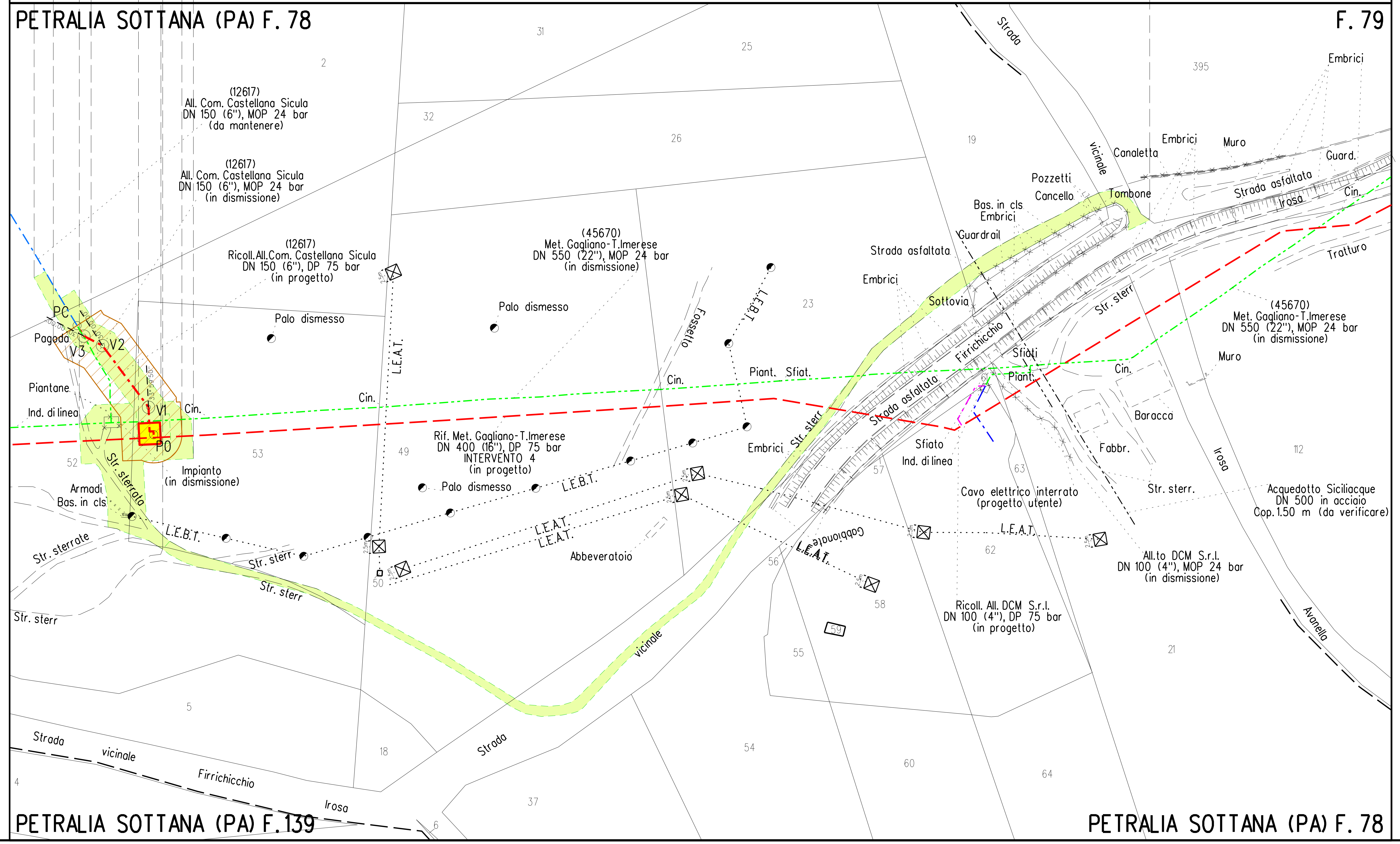

LEGENDA

13.5 m / 13.5 m — Fascia di vincolo preordinato all'esproprio (v.p.e.) coincidente con la fascia di servitu'
A — Ampliamento impianto esistente
S — Strade di accesso definitivo
Aree di occupazione temporanea
A — Allargamenti in corrispondenza di fiumi/infrastrutture esistenti
S — Strade di accesso provvisorio
P — Piazzole provvisorie per i materiali
Aree impianti stacco–terminale in progetto

SIMBOLI DI LINEA

Metanodotto in progetto
Metanodotto in progetto in Tubo di protezione
Metanodotto in progetto in Cunicolo
Metanodotto in progetto in Trenchless
Metanodotto in progetto (opera principale)
Metanodotto in esercizio da ricollegare
Metanodotto da rimuovere
Altri metanodotti
Vn — Vertice
Pn — Picchetto

Il presente disegno e' di proprieta' aziendale - La societa' tutelera' i propri diritti a termine di legge.

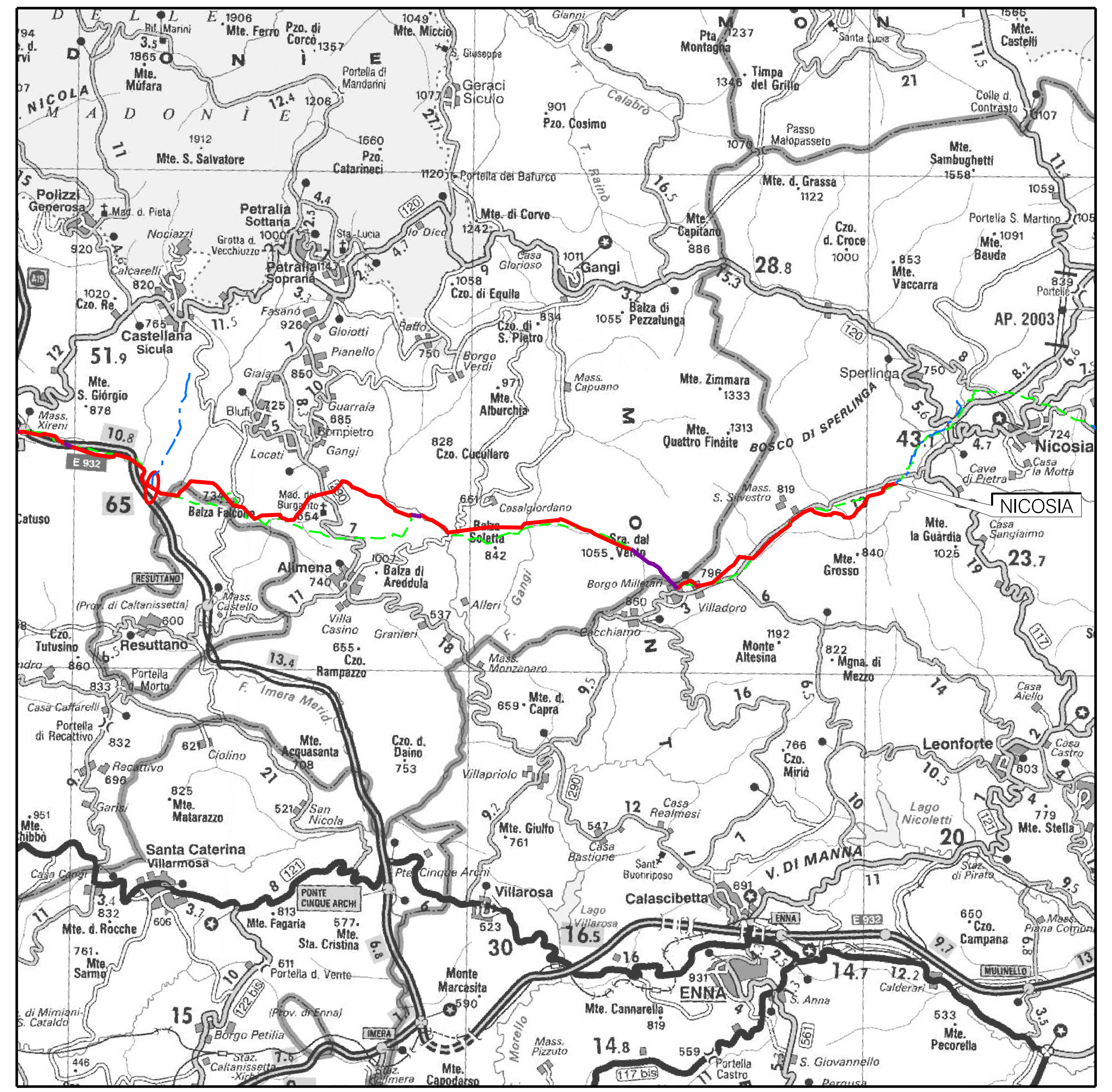

COROGRAFIA SCALA 1: 250.000

Nel Comune di Petralia Sottana

Rev.	Data	Descrizione	Disegn.	Contr.	Approv.
01	30/09/2022	AGGIORNAMENTO PER VARIANTI	CASAGRANDE	DI RUSCIO	PEDINI
00	15/12/2020	EMISSIONE	DEL VECCHIO	DI RUSCIO	PEDINI

Proprietario: snam
Progettista: EnerecO

Disegno: PL-VPE2000-203

Rifacimento Metanodotto Gagliano – T. Imerese
DN 400 (16")/DN 300 (12"), DP 75 bar
FASE 2
Ricoll. All. Com. di Castellana Sicula DN 150 (6"), DP 75 bar

Revisione: 01
Comm. NR/19188/R-L05
Cod.tec. 9113365

PLANIMETRIA CATASTALE CON VPE

Scala 1:2000

N. Rif. 03858–PPL–DW–203–0015 – FILE NAME: PG–VPE2000–203_01