



05	28-04-23	BALLANTE	ANTOGNOLI	PEDINI
04	30-09-22	BALLANTE	ANTOGNOLI	PEDINI
INDICE	DATA	DISEGN.	CONTR.	APPROV.

RIF. MET. GAGLIANO – T.IMERESE  
DN400(16")/DN300(12"), DP 75bar (Fase 2)

Dis.		SI-1100					Foglio 1 di 13	
Comm.		NR/19188						
Revisioni		00	01	02	03	04		

## SCHEDE IMPIANTI

### INTERVENTO 1

PIL – Com. di SPERLINGA (EN), Loc. Masseria S. Silvestro

Fg. 2 di 13

### INTERVENTO 3

PIL – Com. di GANGI (PA), Loc. Bordonaro Soprano

Fg. 3 di 13

PIL – Com. di ALIMENA (PA), Loc. Contrada Rognoni

Fg. 4 di 13

### INTERVENTO 4

PIL – Com. di BOMPIETRO (PA), Loc. Casazo Pipitone

Fg. 5 di 13

PIDI – Com. di BOMPIETRO (PA), Loc. Casa Incenso

Fg. 6 di 13

IMPIANTO FOTOVOLTAICO MICROTUNNEL "Casa Marabuto"

Fg. 7 di 13

PIDI – Com. di PETRALIA SOTTANA (PA), Loc. Irosa

Fg. 8 di 13

### INTERVENTO 8

PIL – Com. di CALTAVUTURO (PA), Loc. Contrada Balate

Fg. 9 di 13

STAZIONE DI L /R PIG – Com. di CALTAVUTURO (PA)

Fg. 10 di 13

### INTERVENTO 9

PIL – Com. di CALTAVUTURO (PA), Loc. Gurgo Brignoli

Fg. 11 di 13

PIDI – Com. di SCLAFANI BAGNI (PA), Loc. Contrada Mintima

Fg. 12 di 13

IMPIANTO FOTOVOLTAICO MICROTUNNEL "Discesa Salito"

Fg. 13 di 13

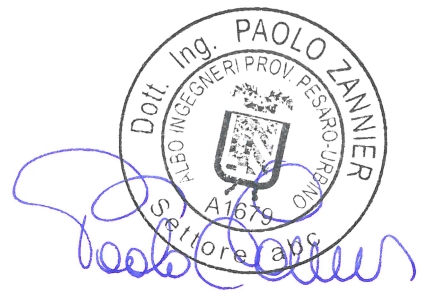

Il presente disegno e' di proprieta' aziendale - La Societa' tutelera' i propri diritti a termine di legge.

STRALCIO PLANIMETRICO – Scala 1:200

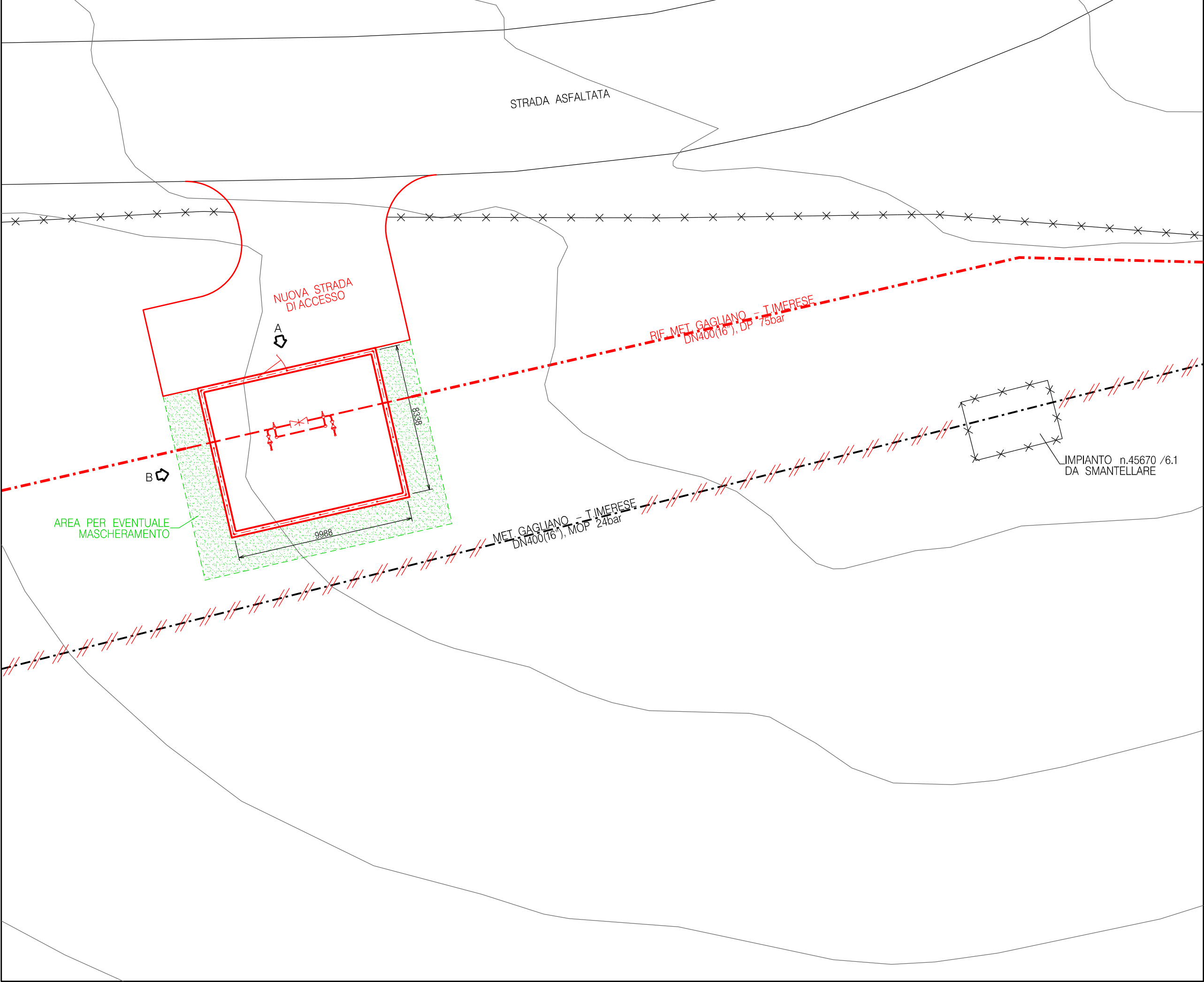

NOTE:  
TUTTE LE DIMENSIONI SONO INDICATE IN MILLIMETRI (mm)

- LEGENDA:
- OPERE ESISTENTI
  - OPERE IN PROGETTO
  - OPERE DA SMANTELLARE

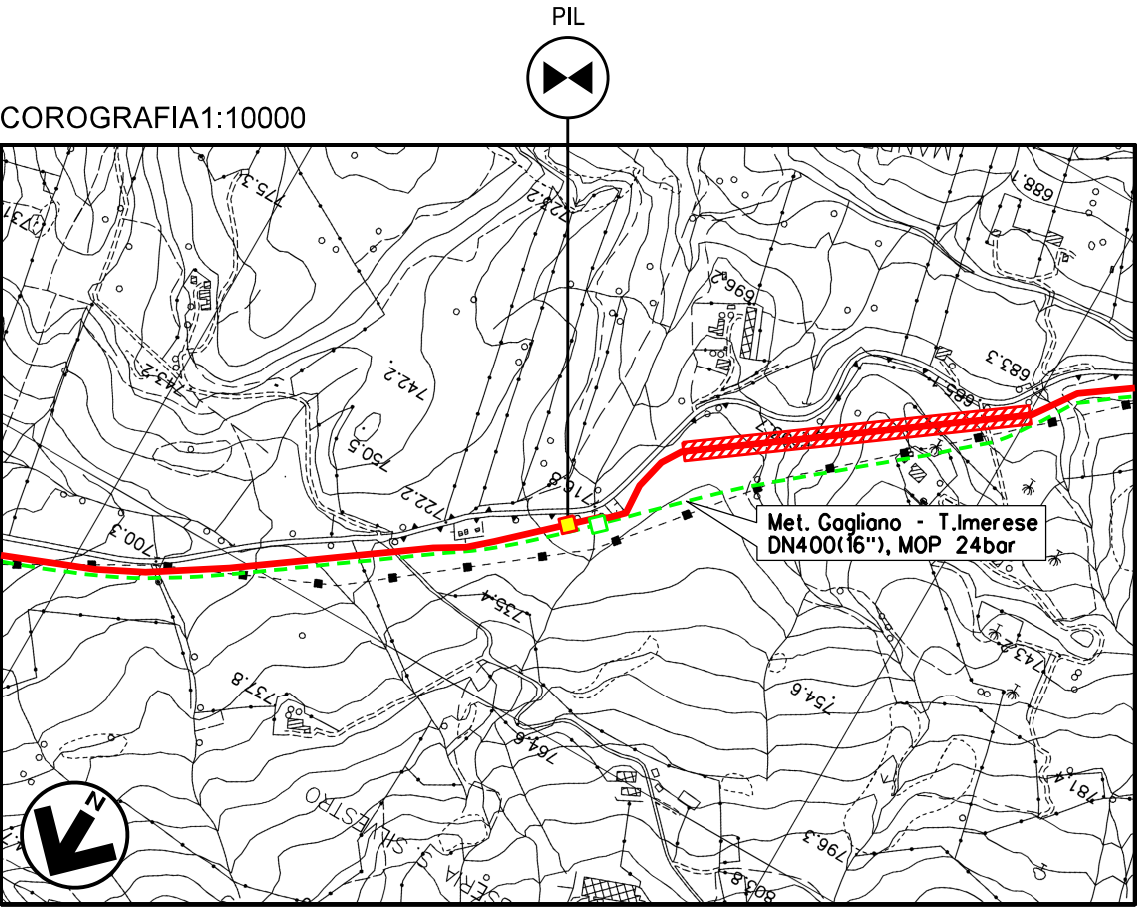

CTR FG. 622080

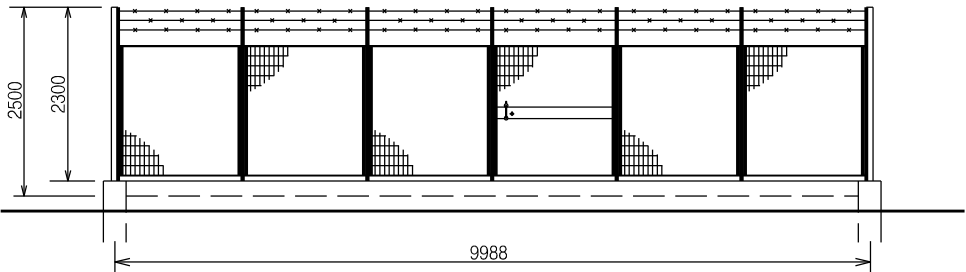

PROSPETTO A – Scala 1:100

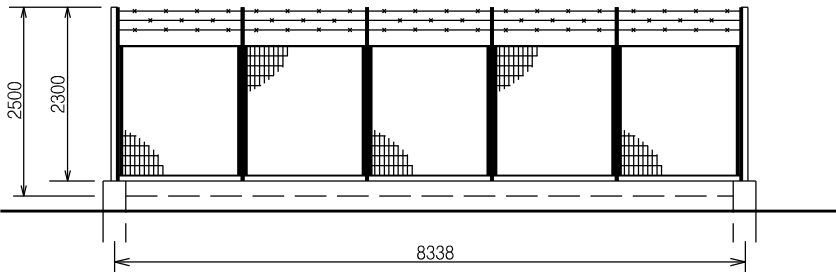

PROSPETTO B – Scala 1:100

05	28-04-23	AGGIORNAMENTO	BALLANTE	ANTOGNOLI	PEDINI
04	30-09-22	EMISSIONE PER AGGIORNAMENTO TRACCIATO	BALLANTE	ANTOGNOLI	PEDINI
03	15-11-21	RI-EMISSIONE	BALLANTE	ANTOGNOLI	PEDINI
02	26-02-21	RI-EMISSIONE	BALLANTE	ANTOGNOLI	PEDINI
01	30-11-20	EMISSIONE PER INTEGRAZIONI SIA	BALLANTE	ANTOGNOLI	PEDINI
00	20-12-19	EMISSIONE	BALLANTE	ANTOGNOLI	PEDINI
INDICE	DATA	R E V I S I O N I			
				Dis.	SI-1100
				Fg.	2 di 13
RIF. MET. GAGLIANO – T.IMERESE DN400(16")/DN300(12"), DP 75bar (Fase 2)  Intervento 1		Comm.		NR/19188	
		INDICE		000102030405	
		Scala		--	
Com. di SPERLINGA (EN), Loc. Masseria S. Silvestro		Sostituisce il		.....	
		Sostituito dal		.....	

La Società tutelerà i propri diritti a termine di legge. Il presente disegno è di proprietà aziendale

STRALCIO PLANIMETRICO – Scala 1:200

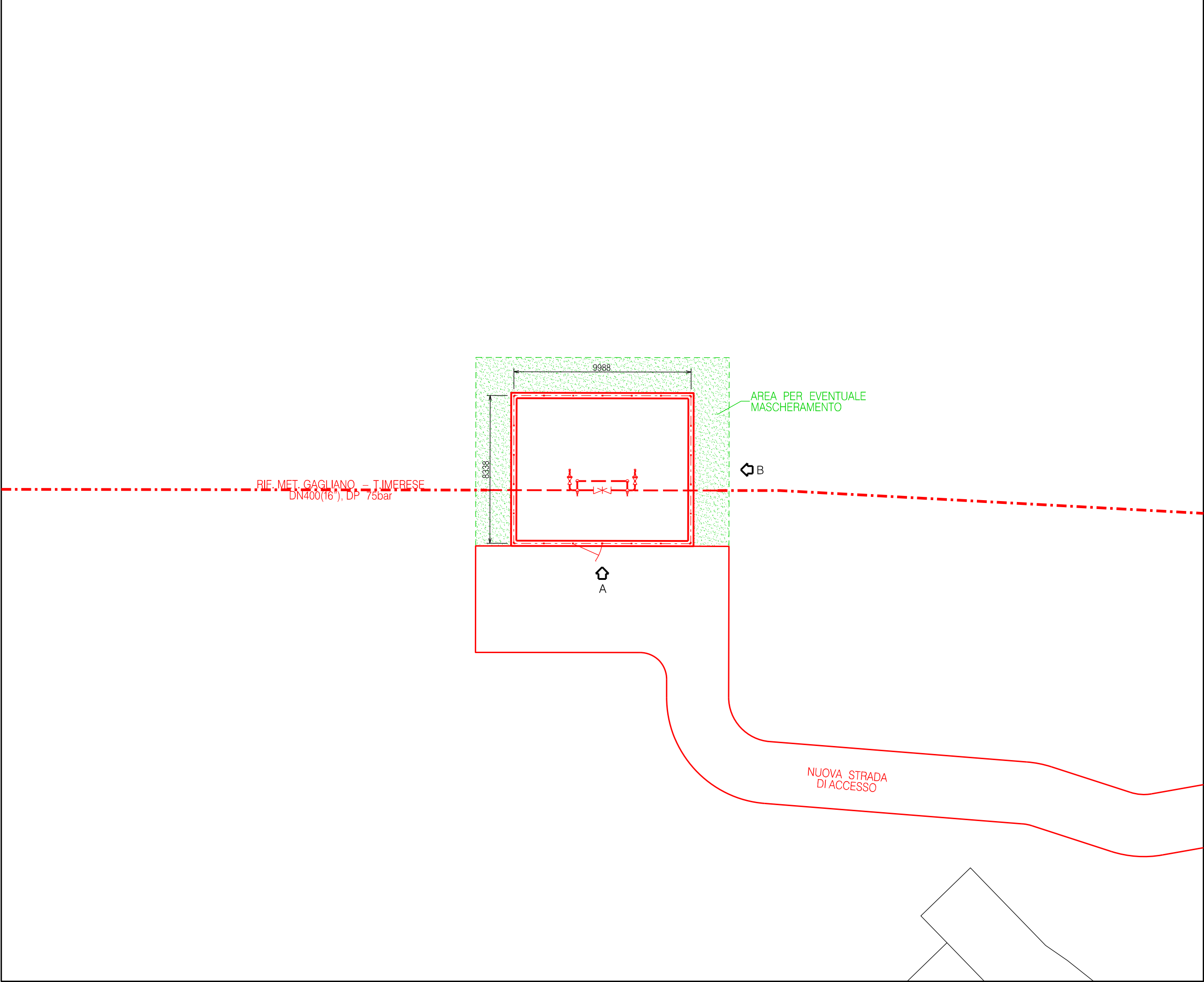

NOTE:

TUTTE LE DIMENSIONI SONO INDICATE IN MILLIMETRI (mm)

LEGENDA:

- OPERE ESISTENTI
- OPERE IN PROGETTO
- /// OPERE DA SMANTELLARE

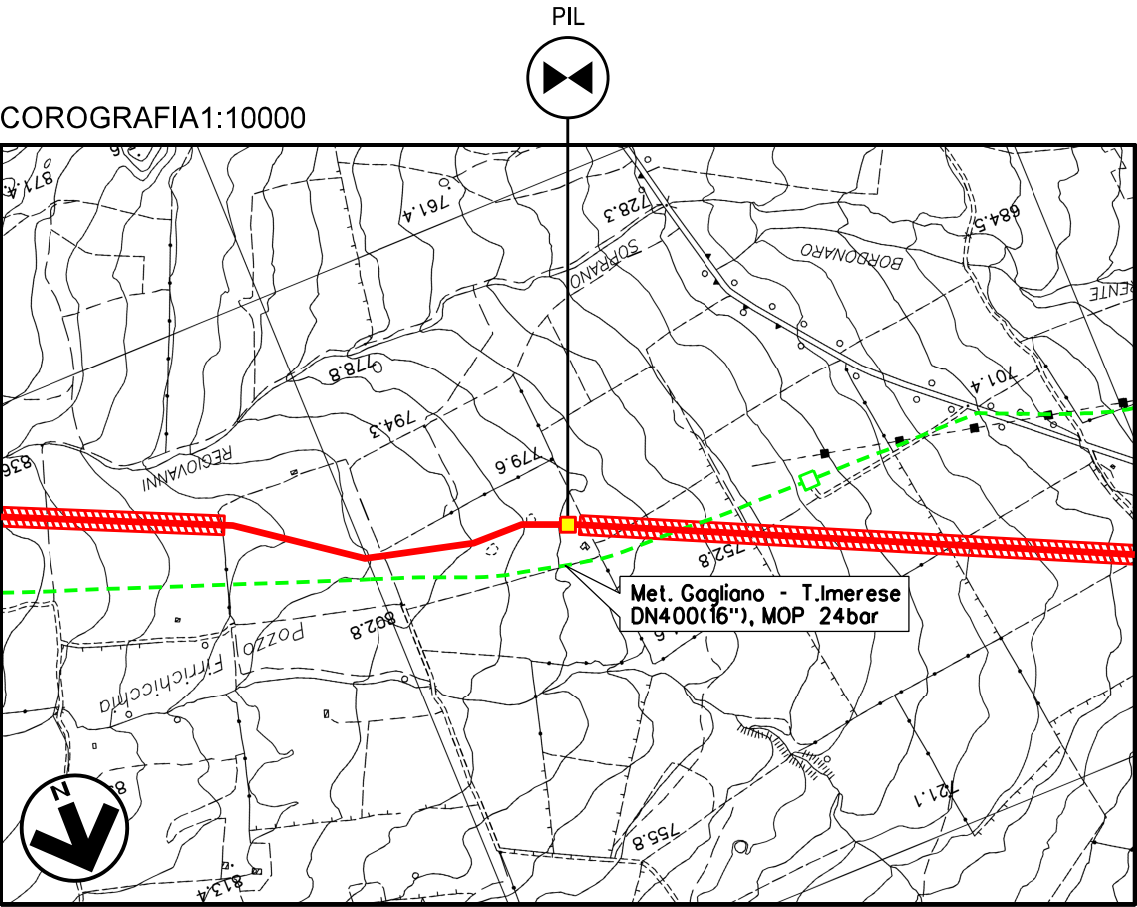

CTR FG. 622110

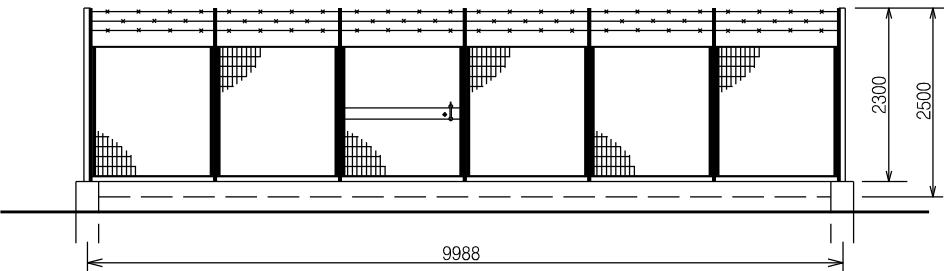

PROSPETTO A – Scala 1:100

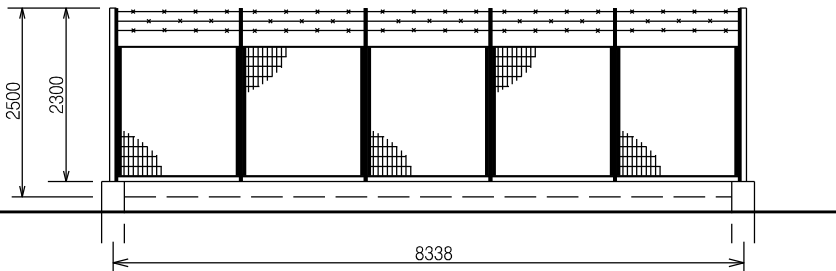

PROSPETTO B – Scala 1:100

05	28-04-23	AGGIORNAMENTO	BALLANTE	ANTOGNOLI	PEDINI
04	30-09-22	EMISSIONE PER AGGIORNAMENTO TRACCIATO	BALLANTE	ANTOGNOLI	PEDINI
03	15-11-21	RI-EMISSIONE	BALLANTE	ANTOGNOLI	PEDINI
02	26-02-21	RI-EMISSIONE	BALLANTE	ANTOGNOLI	PEDINI
01	30-11-20	EMISSIONE PER INTEGRAZIONI SIA	BALLANTE	ANTOGNOLI	PEDINI
00	20-12-19	EMISSIONE	BALLANTE	ANTOGNOLI	PEDINI
INDICE	DATA	R E V I S I O N I			ELABORATO VERIFICATO APPROVATO
				Dis.	SI-1100
				Fg.	3 di 13
				Comm.	NR/19188
				INDICE	000102030405
				Scala	--
				Sostituisce il .....	
				Sostituito dal .....	
				Scheda Impianto – PIL	
				Com. di GANGI (PA), Loc. Bordonaro Soprano	

La Società tutelerà i propri diritti a termine di legge. Il presente disegno è di proprietà aziendale



STRALCIO PLANIMETRICO – Scala 1:200

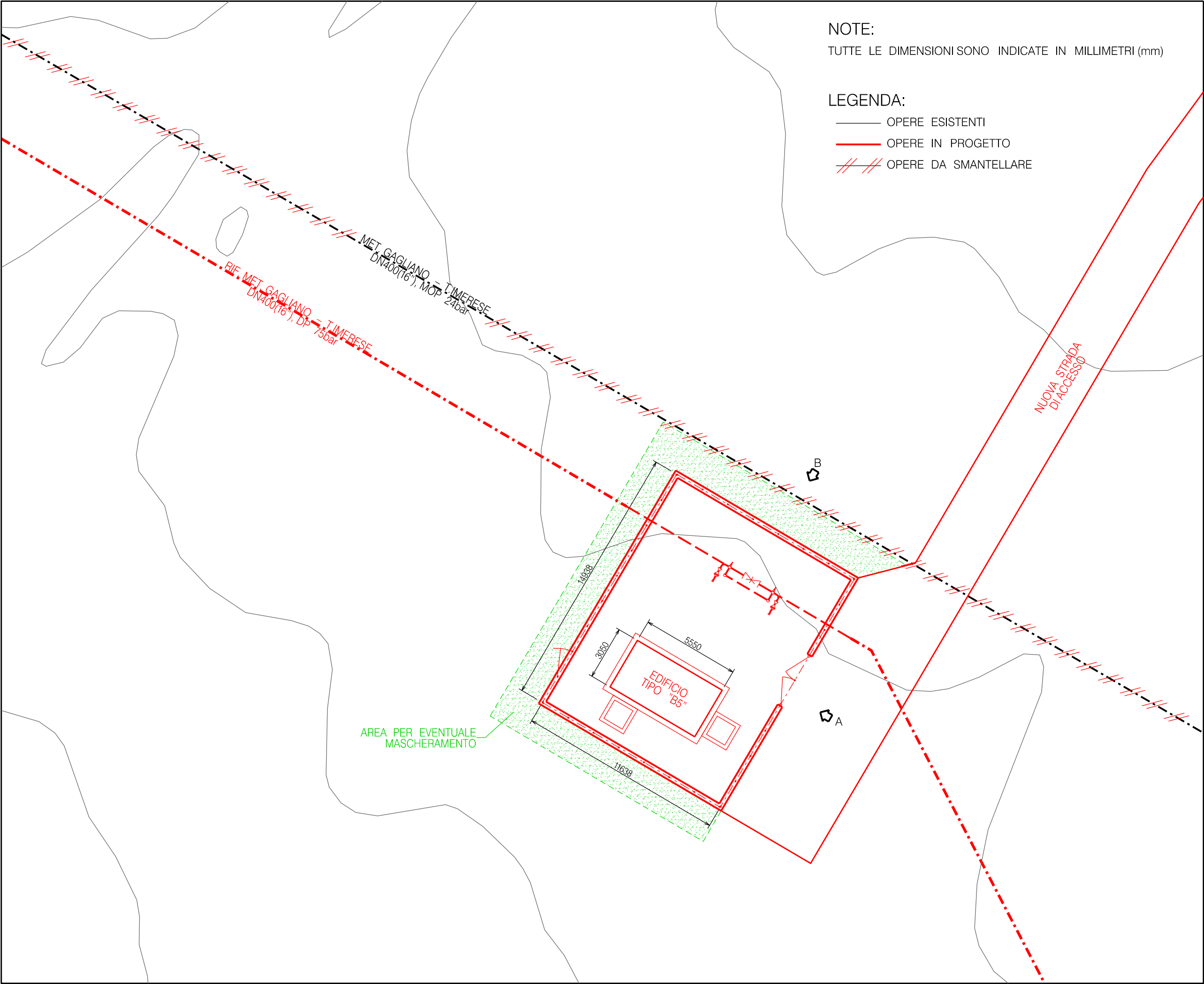

DOCUMENTI DI RIFERIMENTO	N.

PLANIMETRIA CATASTALE 1:2000

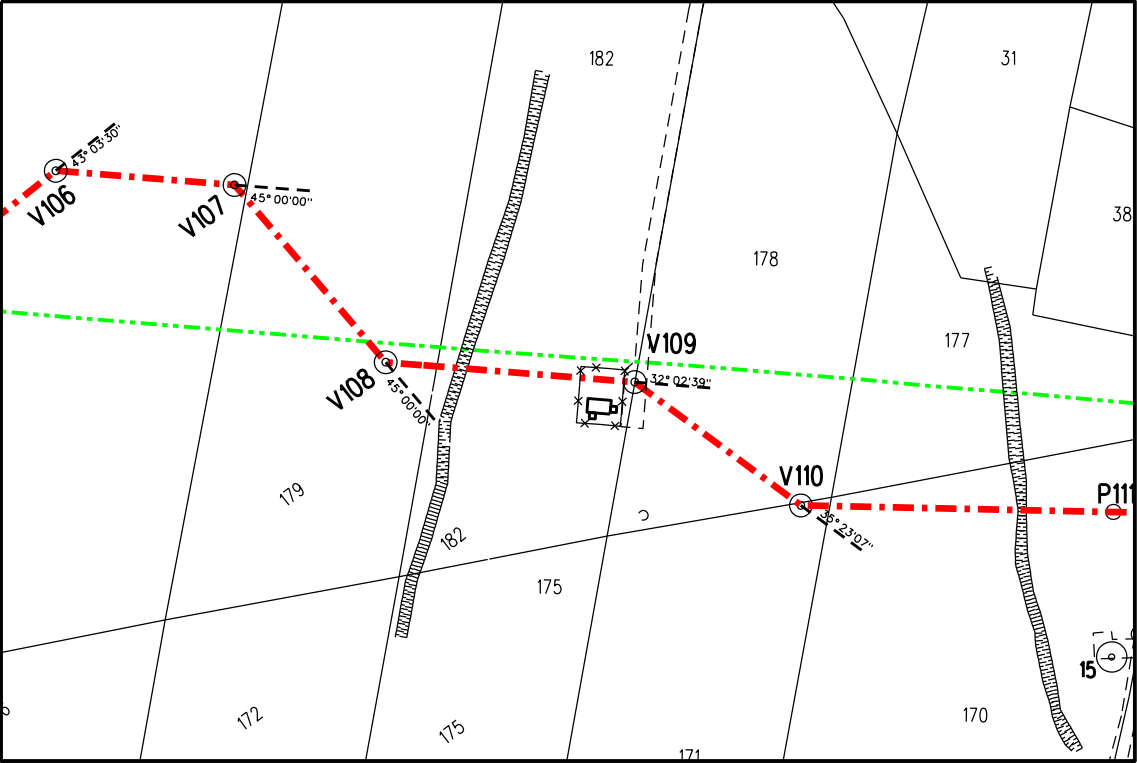

Com. di ALIMENA (PA) Fg.2

COROGRAFIA1:10000

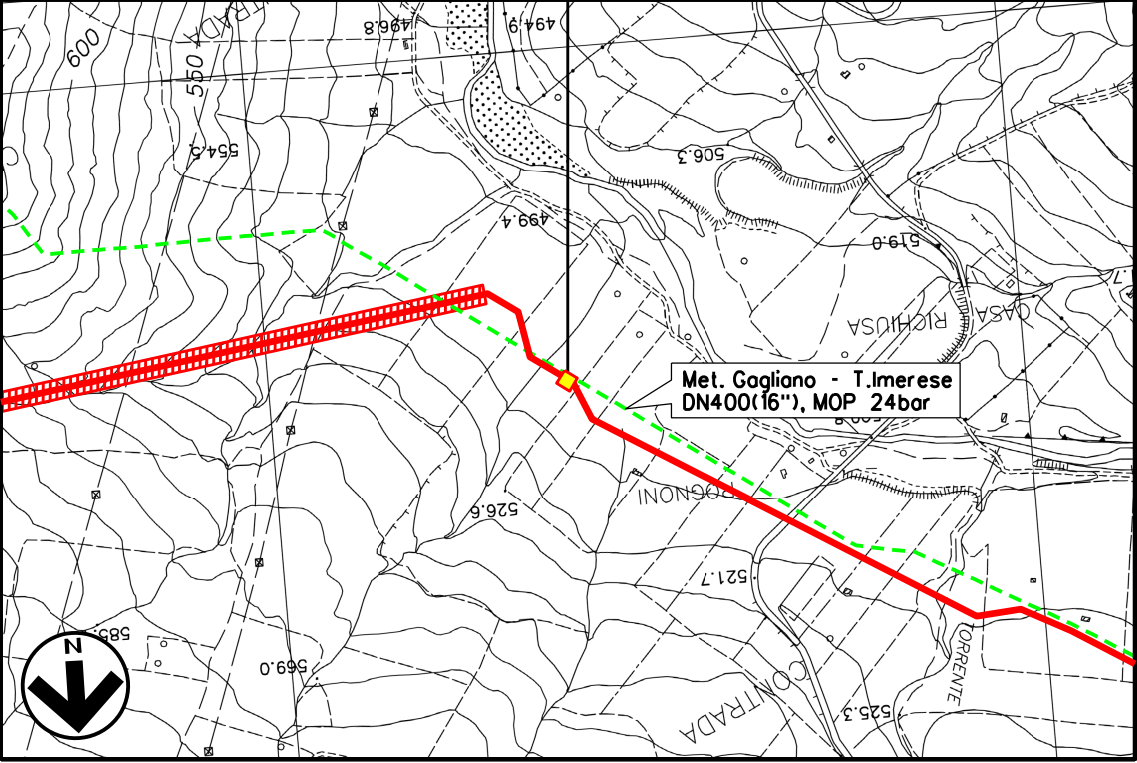

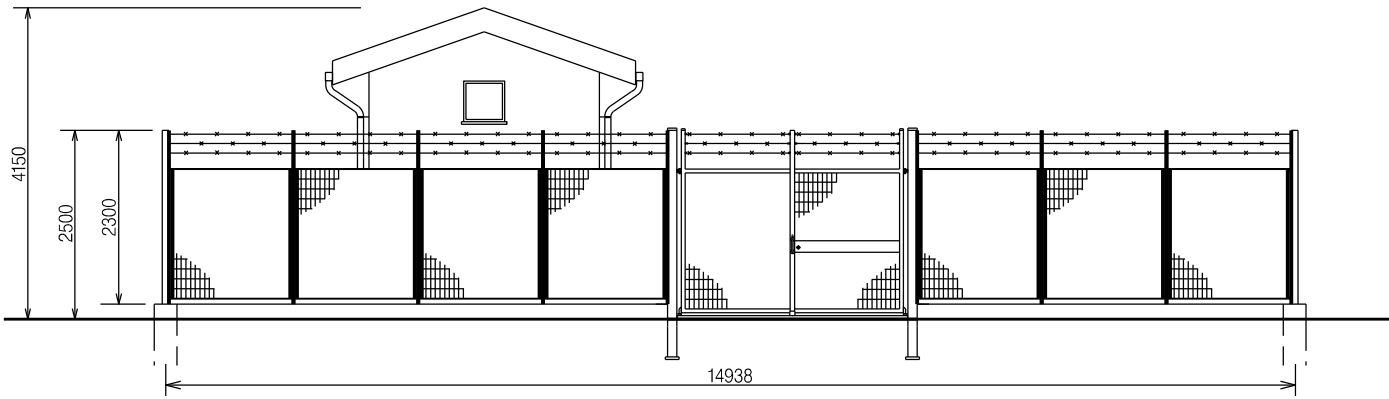

CTR FG. 622060

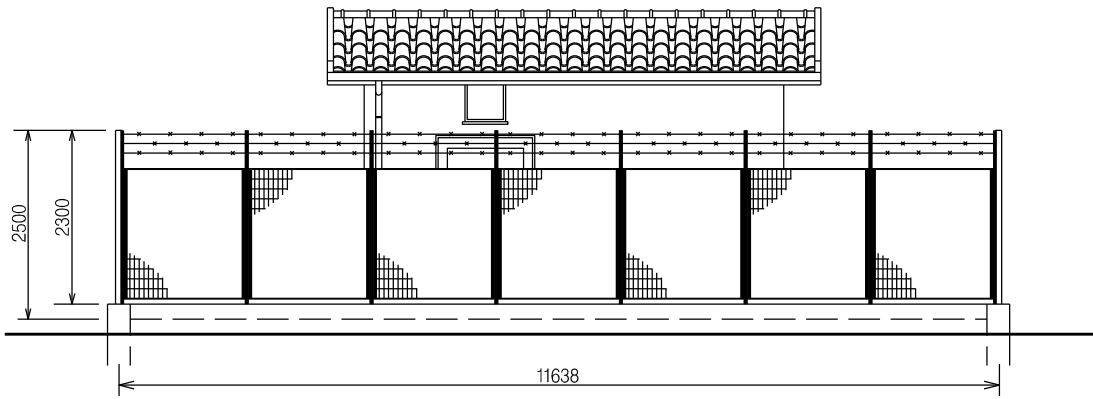

PROSPETTO A – Scala 1:100



PROSPETTO B – Scala 1:100

05	28-04-23	AGGIORNAMENTO	BALLANTE	ANTOGNOLI	PEDINI												
04	30-09-22	EMISSIONE PER AGGIORNAMENTO TRACCIATO	BALLANTE	ANTOGNOLI	PEDINI												
03	15-11-21	RI-EMISSIONE	BALLANTE	ANTOGNOLI	PEDINI												
02	26-02-21	RI-EMISSIONE	BALLANTE	ANTOGNOLI	PEDINI												
01	30-11-20	EMISSIONE PER INTEGRAZIONI SIA	BALLANTE	ANTOGNOLI	PEDINI												
00	20-12-19	EMISSIONE	BALLANTE	ANTOGNOLI	PEDINI												
INDICE	DATA	R E V I S I O N I															
																	
RIF. MET. GAGLIANO – T.IMERESE DN400(16")/DN300(12"), DP 75bar (Fase 2)			Dis. <b>SI-1100</b>														
			Fg. <b>4</b> di <b>13</b>														
Intervento 3			Comm. <b>NR/19188</b>														
			INDICE <table border="1"><tr><td>00</td><td>01</td><td>02</td><td>03</td><td>04</td><td>05</td></tr><tr><td></td><td></td><td></td><td></td><td></td><td></td></tr></table>			00	01	02	03	04	05						
			00	01	02	03	04	05									
Scala <b>--</b>																	
SCHEDA IMPIANTO – PIL Com. di ALIMENA (PA), Loc. Contrada Rognoni			Sostituisce il ..... Sostituito dal .....														

La Società' tutelerà i propri diritti a termine di legge.



STRALCIO PLANIMETRICO – Scala 1:200

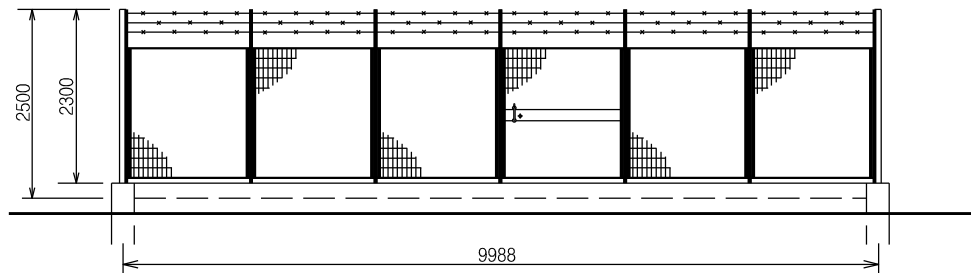
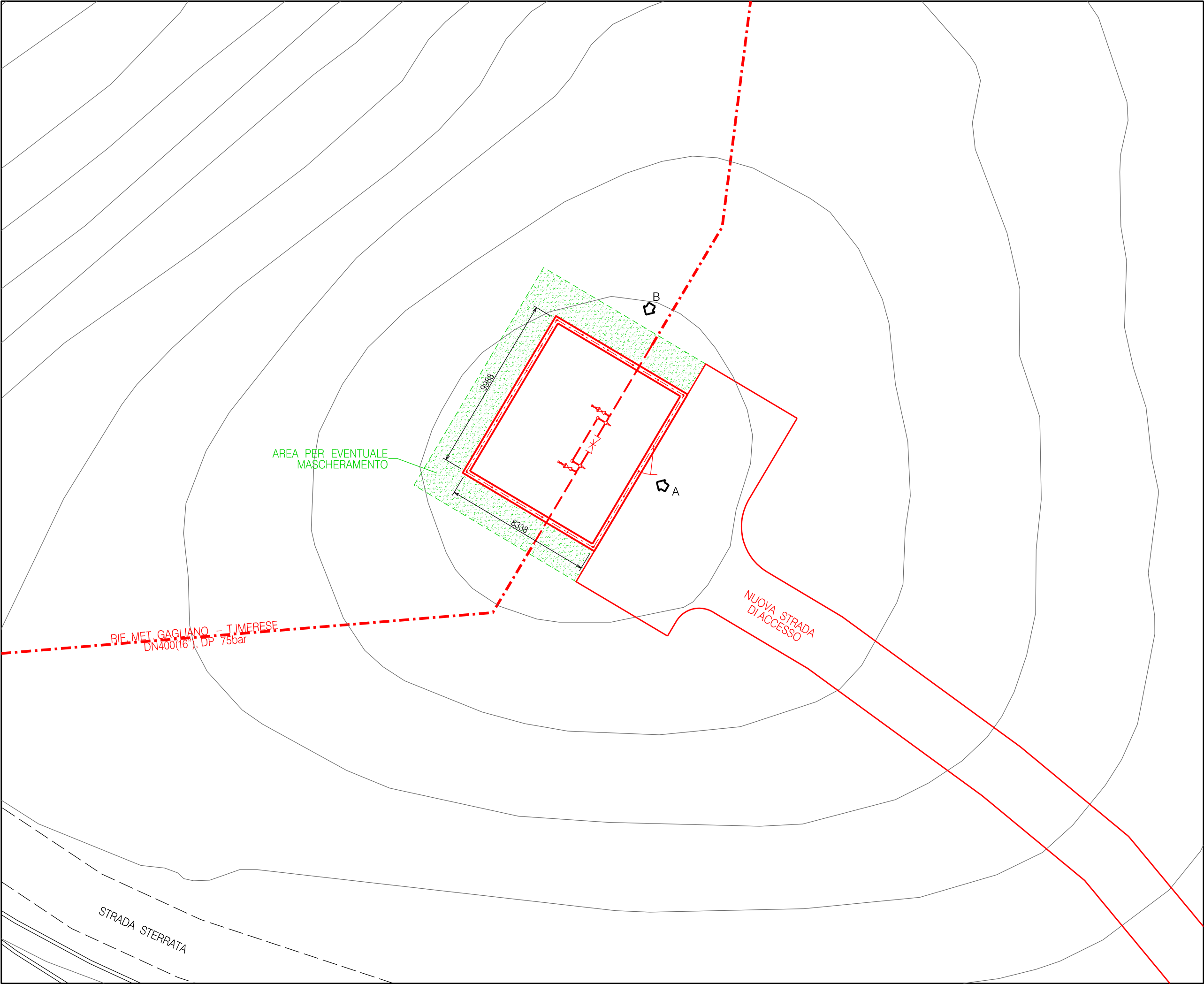

PROSPETTO A – Scala 1:100

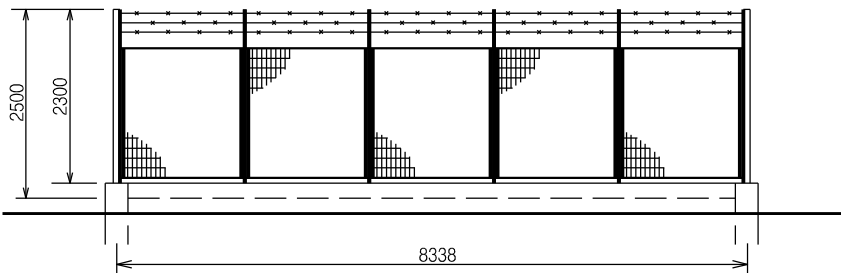

PROSPETTO B – Scala 1:100

NOTE:

TUTTE LE DIMENSIONI SONO INDICATE IN MILLIMETRI (mm)

LEGENDA:

- OPERE ESISTENTI
- OPERE IN PROGETTO
- OPERE DA SMANTELLARE

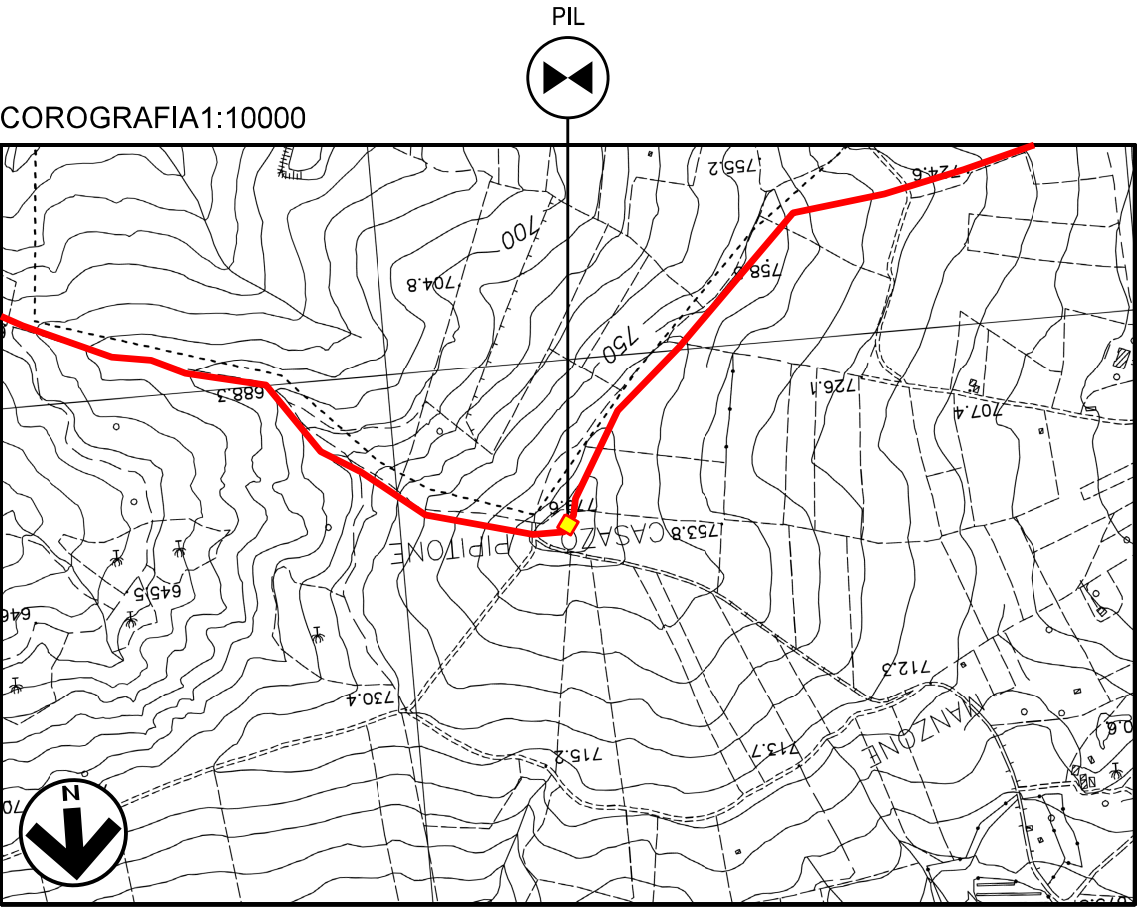

CTR FG. 622060

05	28-04-23	AGGIORNAMENTO	BALLANTE	ANTOGNOLI	PEDINI
04	30-09-22	EMISSIONE PER AGGIORNAMENTO TRACCIATO	BALLANTE	ANTOGNOLI	PEDINI
03	15-11-21	RI-EMISSIONE	BALLANTE	ANTOGNOLI	PEDINI
02	26-02-21	RI-EMISSIONE	BALLANTE	ANTOGNOLI	PEDINI
01	30-11-20	REVISIONE PER INTEGRAZIONI SIA	BALLANTE	ANTOGNOLI	PEDINI
00	20-12-19	EMISSIONE	BALLANTE	ANTOGNOLI	PEDINI
INDICE	DATA	R E V I S I O N I			
			Dis.	SI-1100	
			Fg.	5	di 13
RIF. MET. GAGLIANO – T.IMERESE DN400(16'')/DN300(12''), DP 75bar (Fase 2)			Comm.	NR/19188	
Intervento 4			INDICE	00	01 02 03 04 05
SCHEDA IMPIANTO – PIL Com. di BOMPIETRO (PA), Loc. Casazo Pipitone			Scala	--	
			Sostituisce il	.....	
			Sostituito dal	.....	

STRALCIO PLANIMETRICO – Scala 1:200

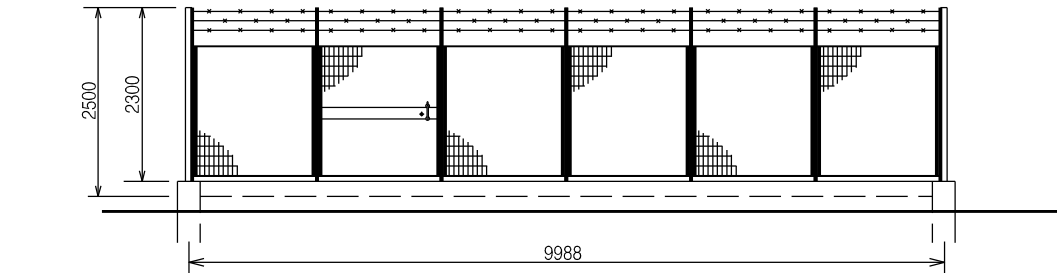
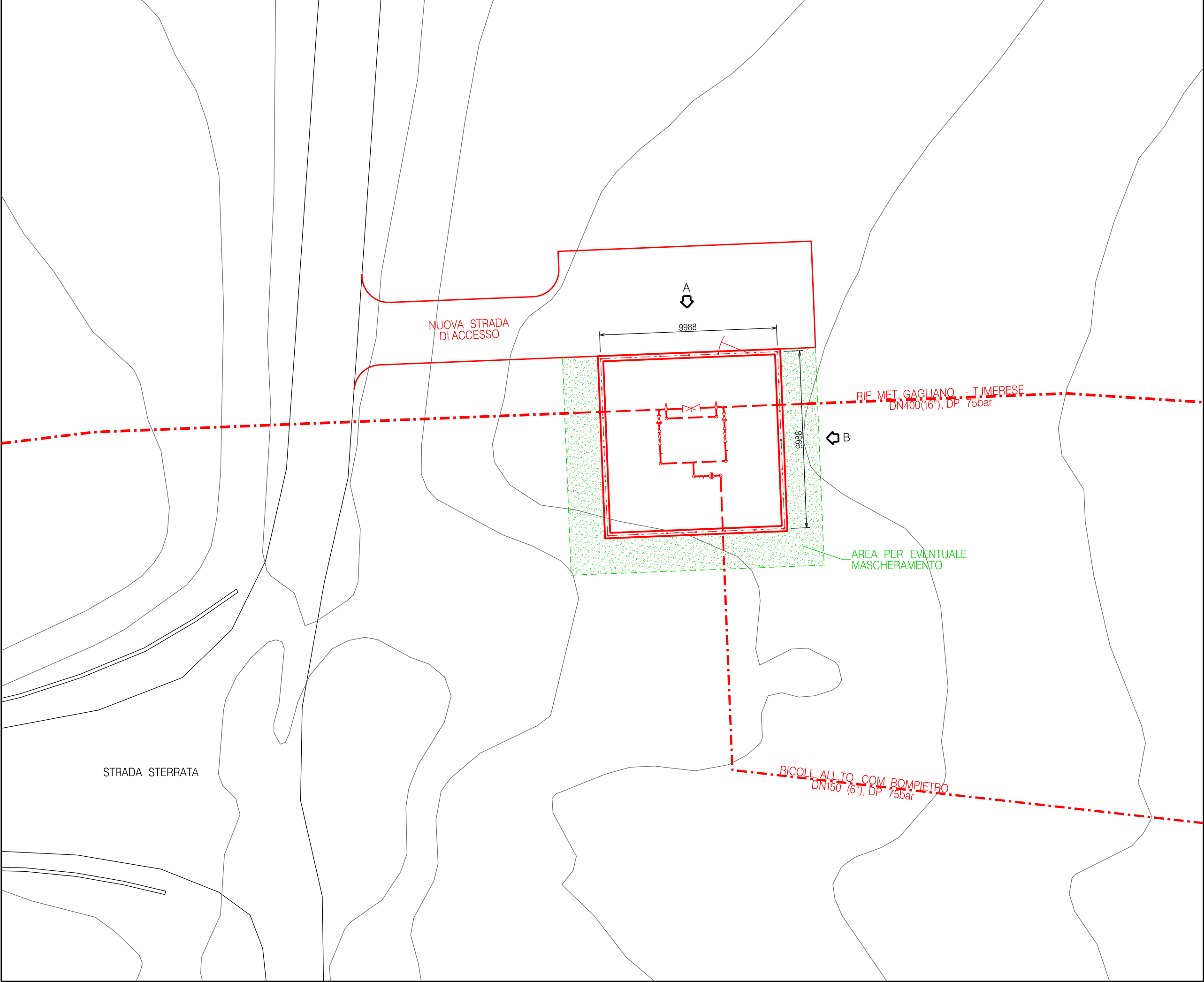

PROSPETTO A – Scala 1:100

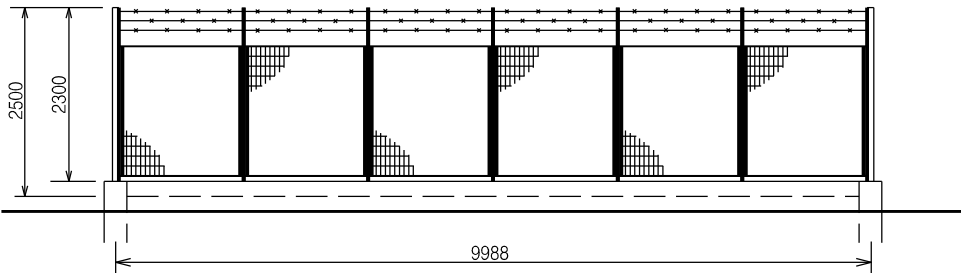



PROSPETTO B – Scala 1:100

NOTE:  
TUTTE LE DIMENSIONI SONO INDICATE IN MILLIMETRI (mm)

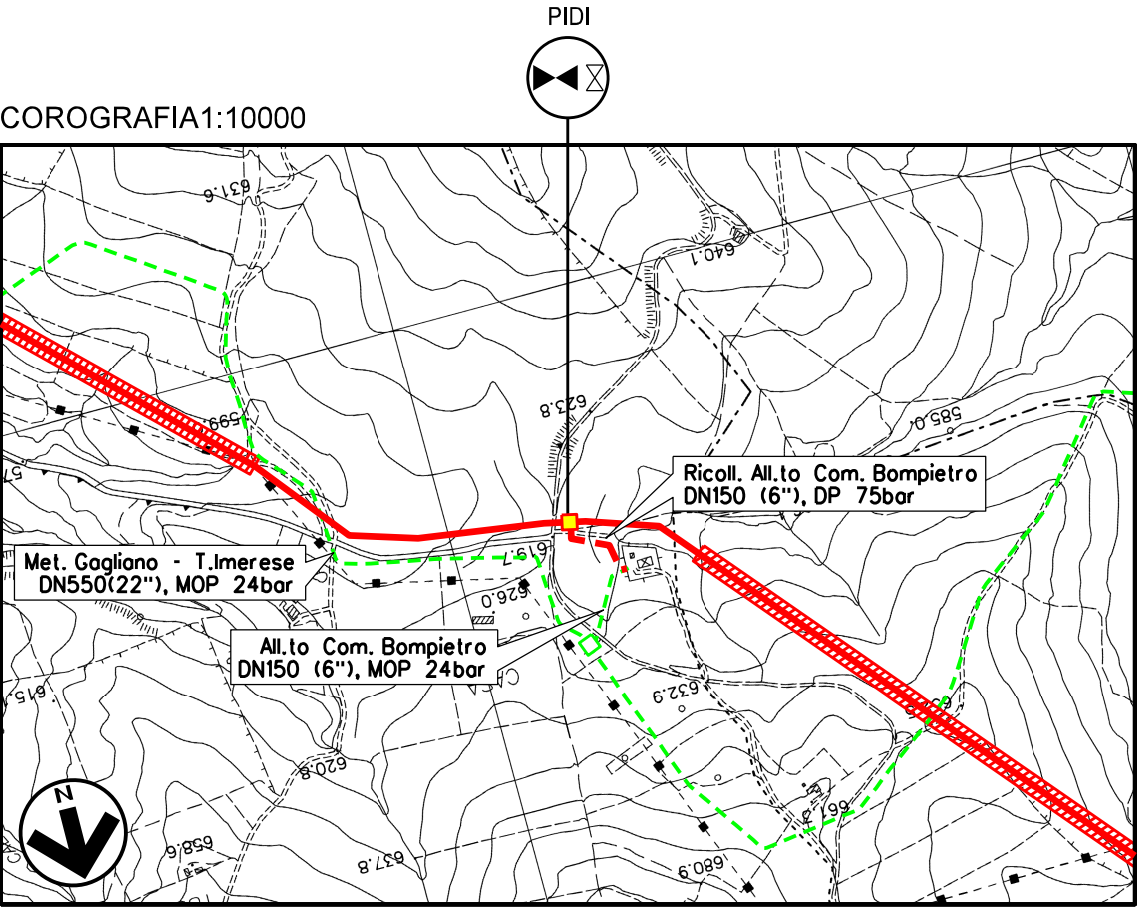
LEGENDA:  
— OPERE ESISTENTI  
— OPERE IN PROGETTO  
// // OPERE DA SMANTELLARE



CTR FG. 622050

05	28-04-23	AGGIORNAMENTO	BALLANTE	ANTOGNOLI	PEDINI										
04	30-09-22	EMISSIONE PER AGGIORNAMENTO TRACCIATO	BALLANTE	ANTOGNOLI	PEDINI										
03	15-11-21	RI-EMISSIONE	BALLANTE	ANTOGNOLI	PEDINI										
02	26-02-21	RI-EMISSIONE	BALLANTE	ANTOGNOLI	PEDINI										
01	30-11-20	EMISSIONE PER INTEGRAZIONI SIA	BALLANTE	ANTOGNOLI	PEDINI										
00	20-12-19	EMISSIONE	BALLANTE	ANTOGNOLI	PEDINI										
INDICE	DATA	R E V I S I O N I													
		ELABORATO	VERIFICATO	APPROVATO											
				Dis. <span style="float:right">SI-1100</span>											
				Fg. 6 di 13											
RIF. MET. GAGLIANO – T.IMERESE DN400(16")/DN300(12"), DP 75bar (Fase 2)  Intervento 4		Comm.		NR/19188											
		INDICE	<table border="1"><tr><td>00</td><td>01</td><td>02</td><td>03</td><td>04</td><td>05</td><td></td><td></td><td></td><td></td></tr></table>	00	01	02	03	04	05						
		00	01	02	03	04	05								
		Scala --													
Sostituisce il .....		Sostituito dal .....													
		SCHEDA IMPIANTO – PIDI Com. di BOMPIETRO (PA), Loc. Casa Incenso													



STRADA PROVINCIALE n.138

NUOVA STRADA DI ACCESSO

PALO PER PANNELLI FOTOVOLTAICI

ARMADIO PE

ARMADIO ELETTRICO

RIF. MET. GAGLIANO - T. IMEPESE  
DN400(16) DP 750gr

1738

1738

1738

A

B

——— OPERE ESISTENTI  
 ——— OPERE IN PROGETTO  
 // // OPERE DA SMANTELLARE

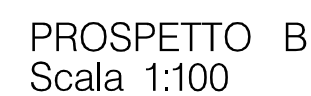

05	28-04-23	AGGIORNAMENTO	BALLANTE	ANTOGNOLI	PEDINI							
04	30-09-22	EMISSIONE PER AGGIORNAMENTO TRACCIATO	BALLANTE	ANTOGNOLI	PEDINI							
03	15-11-21	RI-EMISSIONE	BALLANTE	ANTOGNOLI	PEDINI							
02	26-02-21	RI-EMISSIONE	BALLANTE	ANTOGNOLI	PEDINI							
01	30-11-20	EMISSIONE PER INTEGRAZIONI SIA	BALLANTE	ANTOGNOLI	PEDINI							
00	20-12-19	EMISSIONE	BALLANTE	ANTOGNOLI	PEDINI							
INDICE	DATA	R E V I S I O N I		ELABORATO	VERIFICATO	APPROVATO						
						Dis. <span style="float:right">SI-1100</span>						
						Fg. 7 di 13						
RIF. MET. GAGLIANO – T.IMERESE DN400(16")/DN300(12"), DP 75bar (Fase 2)						Comm. <span style="float:right">NR/19188</span>						
						INDICE	00	01	02	03	04	05
Intervento 4						Scala --						
IMP. FOTOVOLTAICO MICROTUNNEL "Casa Marabuto" Com. di BLUFI (PA), Loc. Casa Marabuto						Sostituisce il ..... Sostituito dal .....						



STRALCIO PLANIMETRICO – Scala 1:200

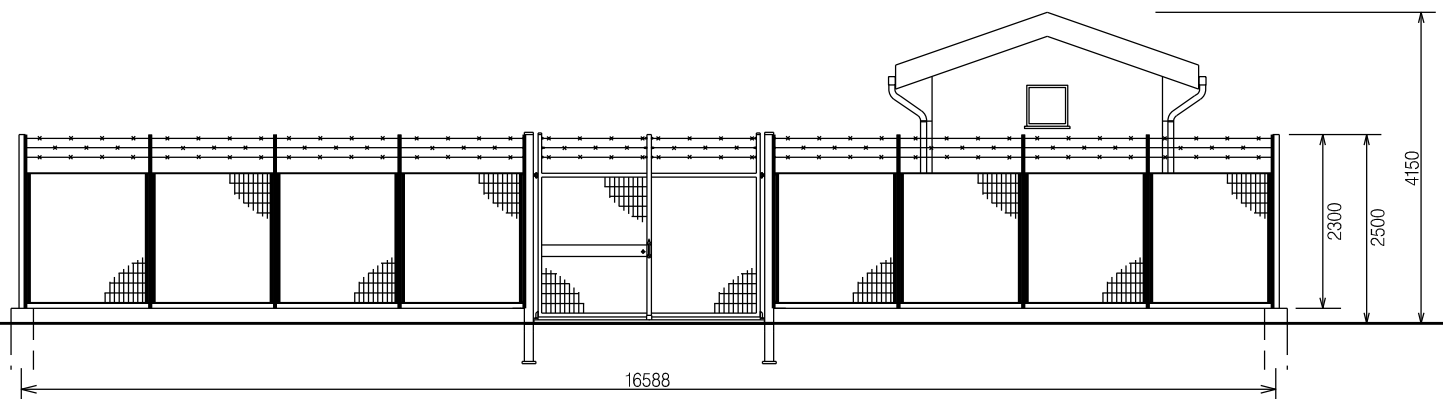
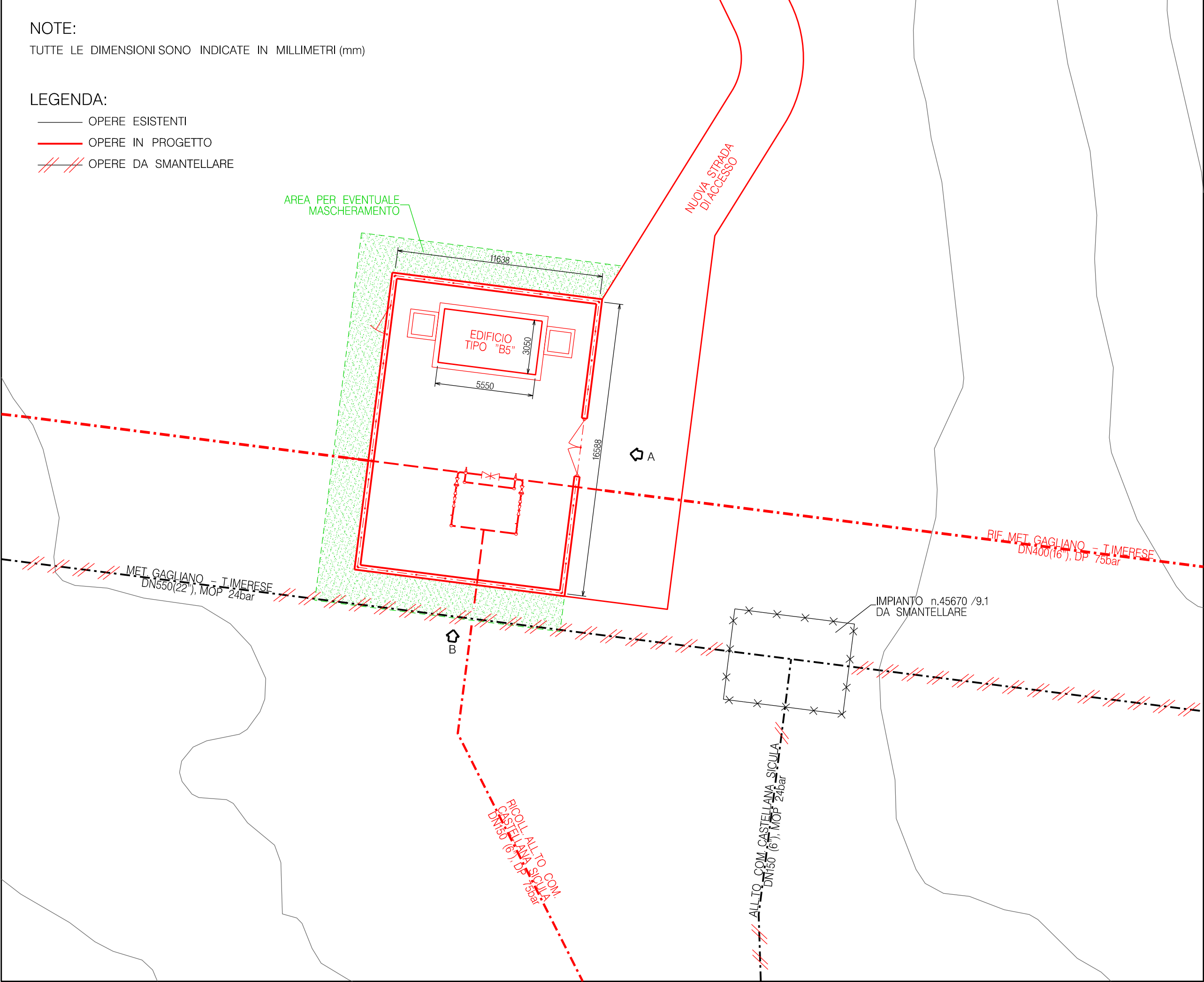

PROSPETTO A – Scala 1:100

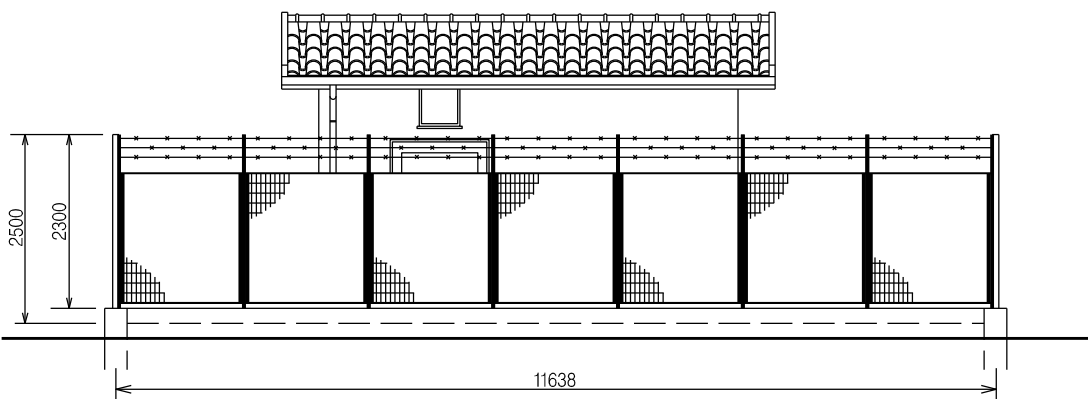

PROSPETTO B – Scala 1:100

PLANIMETRIA CATASTALE 1:2000

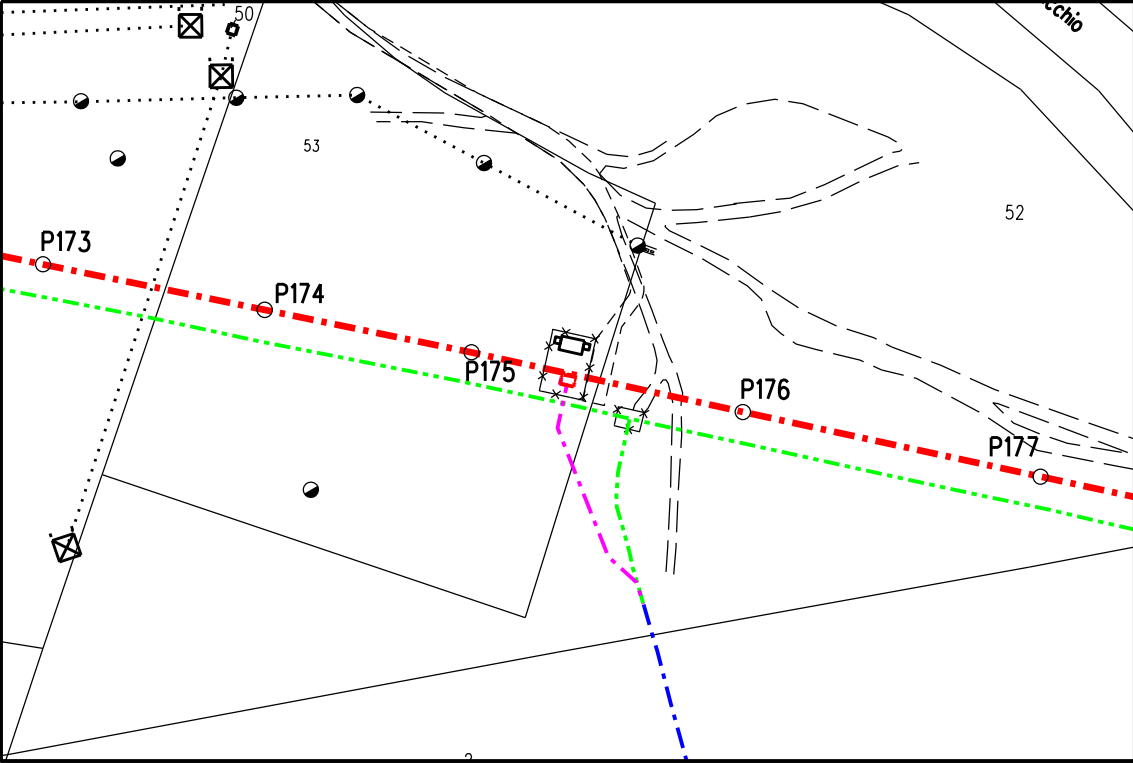

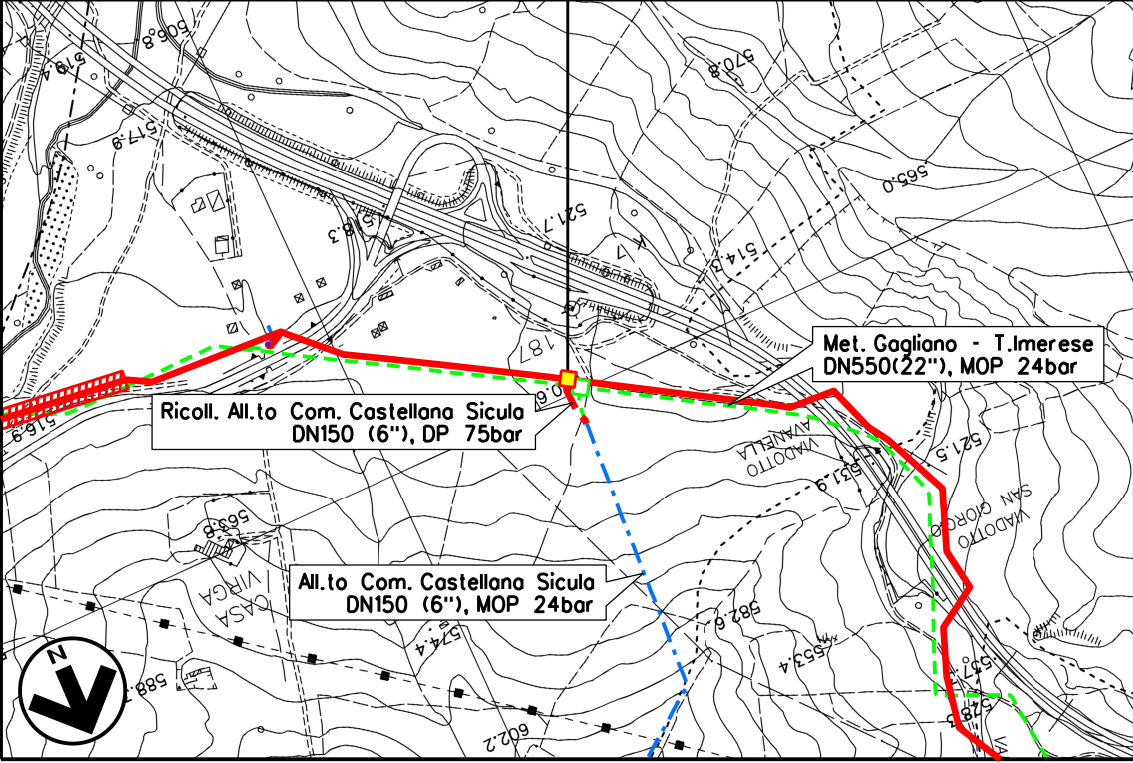

Com. di PETRALIA SOTTANA (PA) Fg.78

COROGRAFIA1:10000



CTR FG. 622050

05	28-04-23	AGGIORNAMENTO	BALLANTE	ANTOGNOLI	PEDINI						
04	30-09-22	EMISSIONE PER AGGIORNAMENTO TRACCIATO	BALLANTE	ANTOGNOLI	PEDINI						
03	15-11-21	RI-EMISSIONE	BALLANTE	ANTOGNOLI	PEDINI						
02	26-02-21	RI-EMISSIONE	BALLANTE	ANTOGNOLI	PEDINI						
01	30-11-20	EMISSIONE PER INTEGRAZIONI SIA	BALLANTE	ANTOGNOLI	PEDINI						
00	20-12-19	EMISSIONE	BALLANTE	ANTOGNOLI	PEDINI						
INDICE	DATA	R E V I S I O N I									
						Dis.	SI-1100				
						Fg.	8	di	13		
RIF. MET. GAGLIANO – T.IMERESE DN400(16")/DN300(12"), DP 75bar (Fase 2)						Comm.	NR/19188				
						INDICE	00	01	02	03	04
Intervento 4						Scala	--				
						Sostituisce il .....					
SCHEDA IMPIANTO – PIDI Com. di PETRALIA SOTTANA (PA), Loc. Irosa						Sostituito dal .....					

[illegible]

TUTTE LE DIMENSIONI SONO INDICATE IN MILLIMETRI (mm)

——— OPERE ESISTENTI  
 ——— OPERE IN PROGETTO  
 // // OPERE DA SMANTELLARE

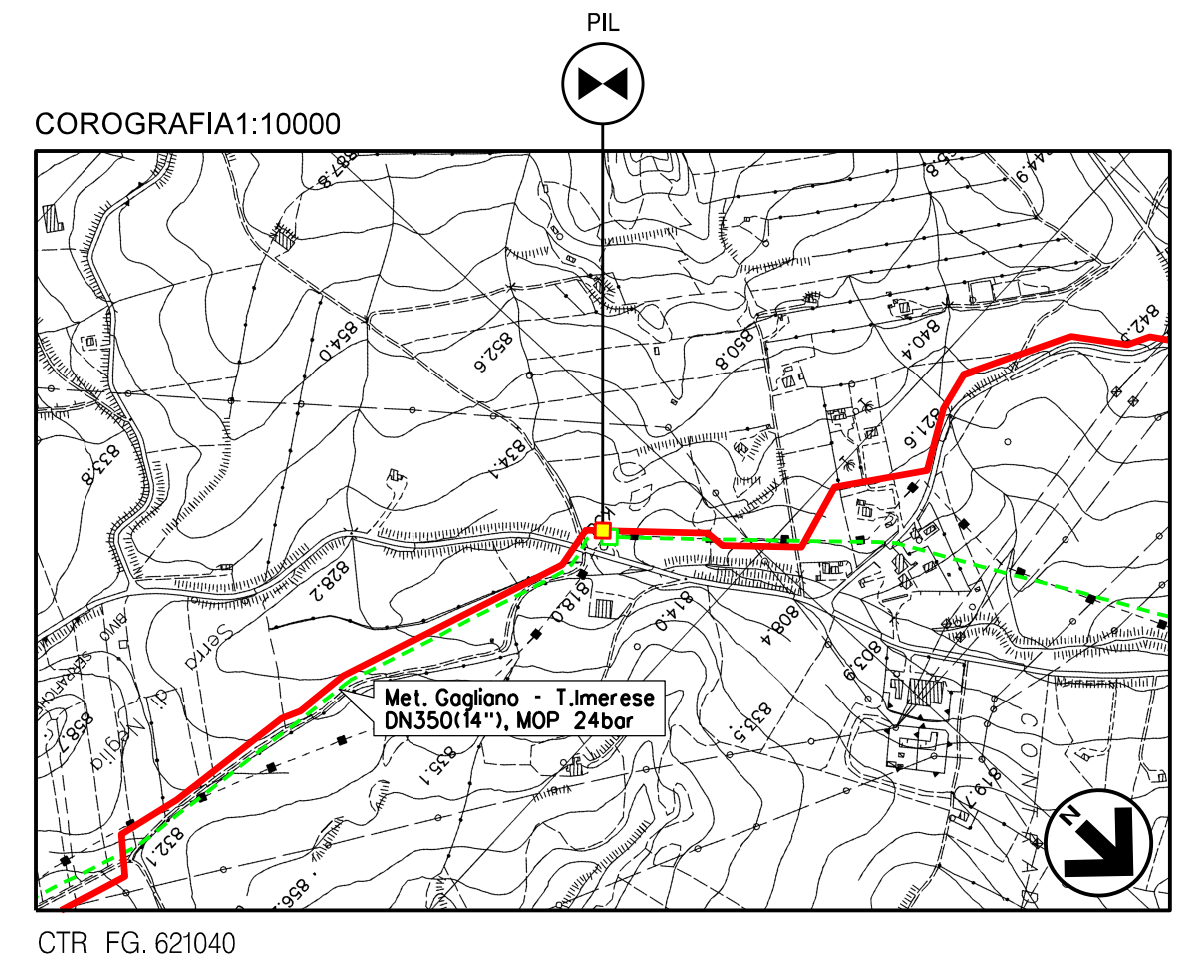

05	28-04-23	AGGIORNAMENTO	BALLANTE	ANTOGNOLI	PEDINI																			
04	30-09-22	EMISSIONE PER AGGIORNAMENTO TRACCIATO	BALLANTE	ANTOGNOLI	PEDINI																			
03	15-11-21	RI-EMISSIONE	BALLANTE	ANTOGNOLI	PEDINI																			
02	26-02-21	RI-EMISSIONE	BALLANTE	ANTOGNOLI	PEDINI																			
01	30-11-20	EMISSIONE PER INTEGRAZIONI SIA	BALLANTE	ANTOGNOLI	PEDINI																			
00	20-12-19	EMISSIONE	BALLANTE	ANTOGNOLI	PEDINI																			
INDICE	DATA	R E V I S I O N I		ELABORATO	VERIFICATO	APPROVATO																		
						Dis. <span style="float: right;">SI-1100</span>																		
						F.g. <b>9</b> di <b>13</b>																		
RIF. MET. GAGLIANO – T.IMERESE DN400(16”)/DN300(12”), DP 75bar (Fase 2)						Comm. <span style="float: right;">NR/19188</span>																		
						INDICE <table><tr><td>00</td><td>01</td><td>02</td><td>03</td><td>04</td><td>05</td><td></td><td></td><td></td><td></td><td></td><td></td></tr><tr><td></td><td></td><td></td><td></td><td></td><td></td><td></td><td></td><td></td><td></td><td></td><td></td></tr></table>	00	01	02	03	04	05												
00	01	02	03	04	05																			
Intervento 8						Scala --																		
SCHEDA IMPIANTO – PIL Com. di CALTAVUTURO (PA), Loc. Contrada Balate						Sostituisce il ..... Sostituito dal .....																		



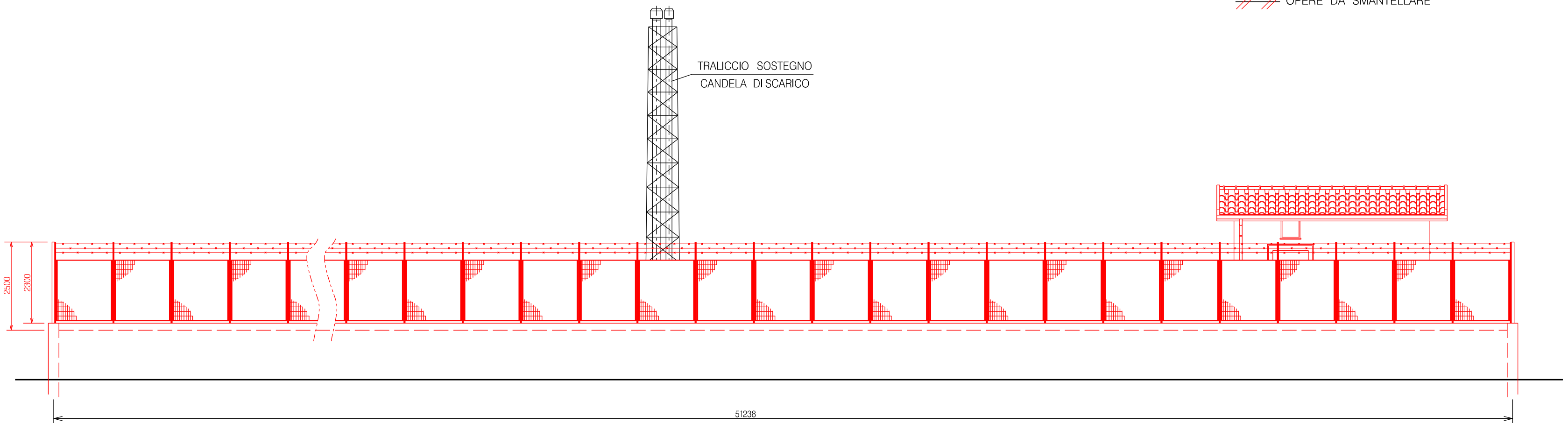

PROSPETTO A – Scala 1:100

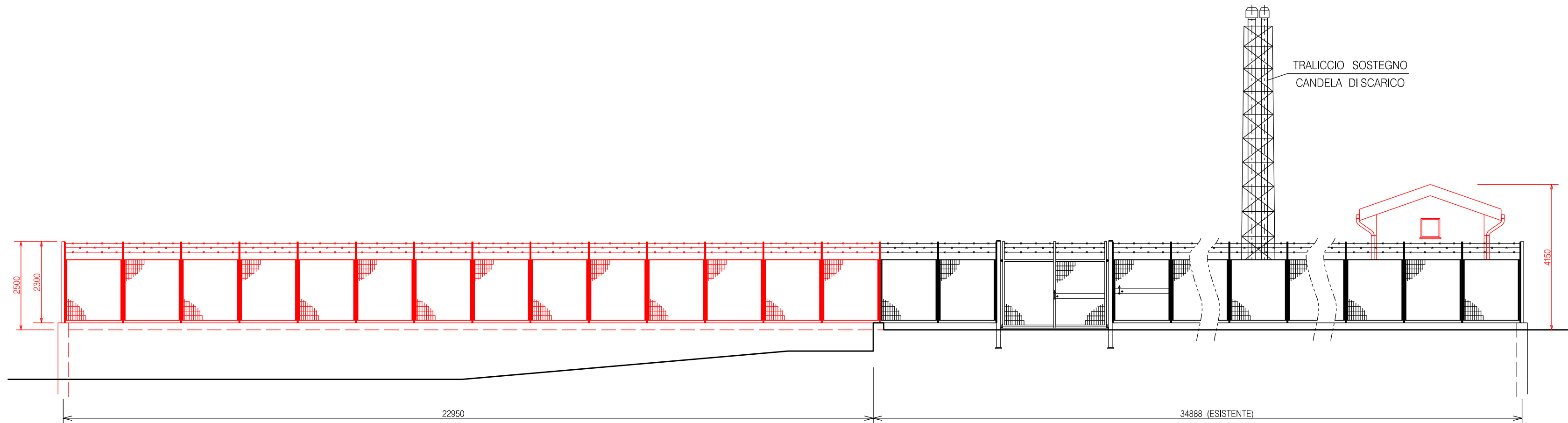

PROSPETTO B – Scala 1:100

NOTE:  
TUTTE LE DIMENSIONI SONO INDICATE IN MILLIMETRI (mm)

LEGENDA:  
— OPERE ESISTENTI  
— OPERE IN PROGETTO  
// OPERE DA SMANTELLARE

STRALCIO PLANIMETRICO – Scala 1:200

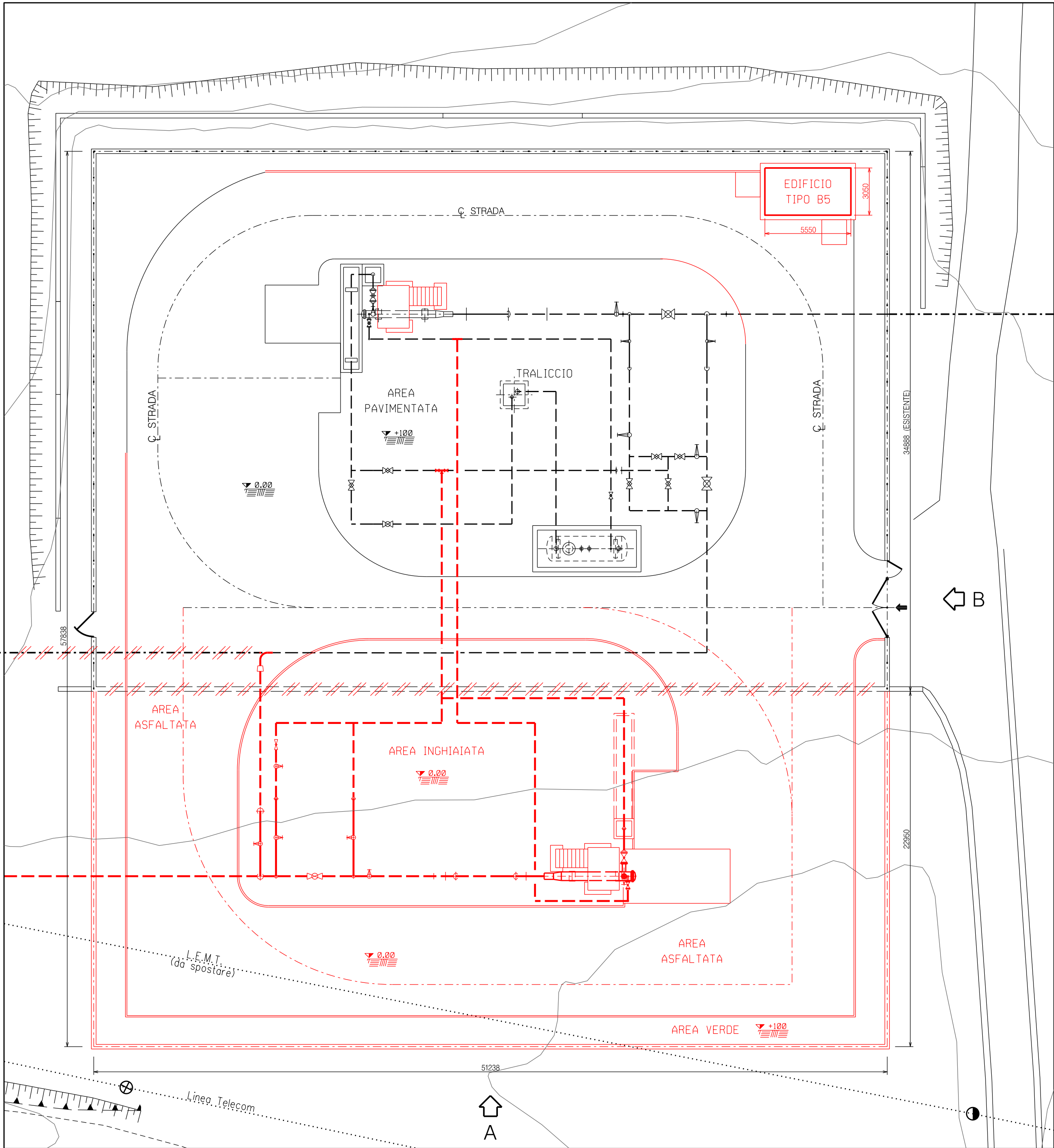

PLANIMETRIA 1:2.000

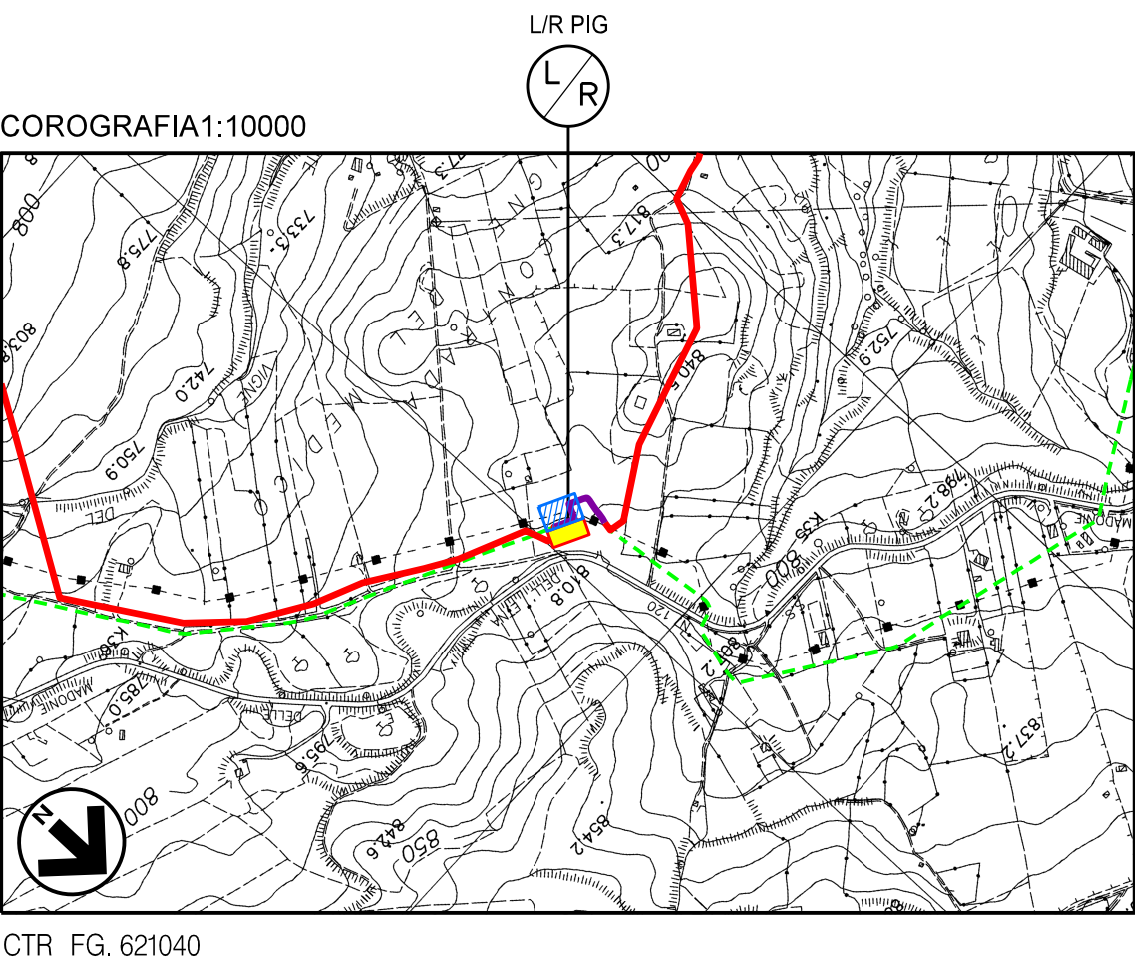
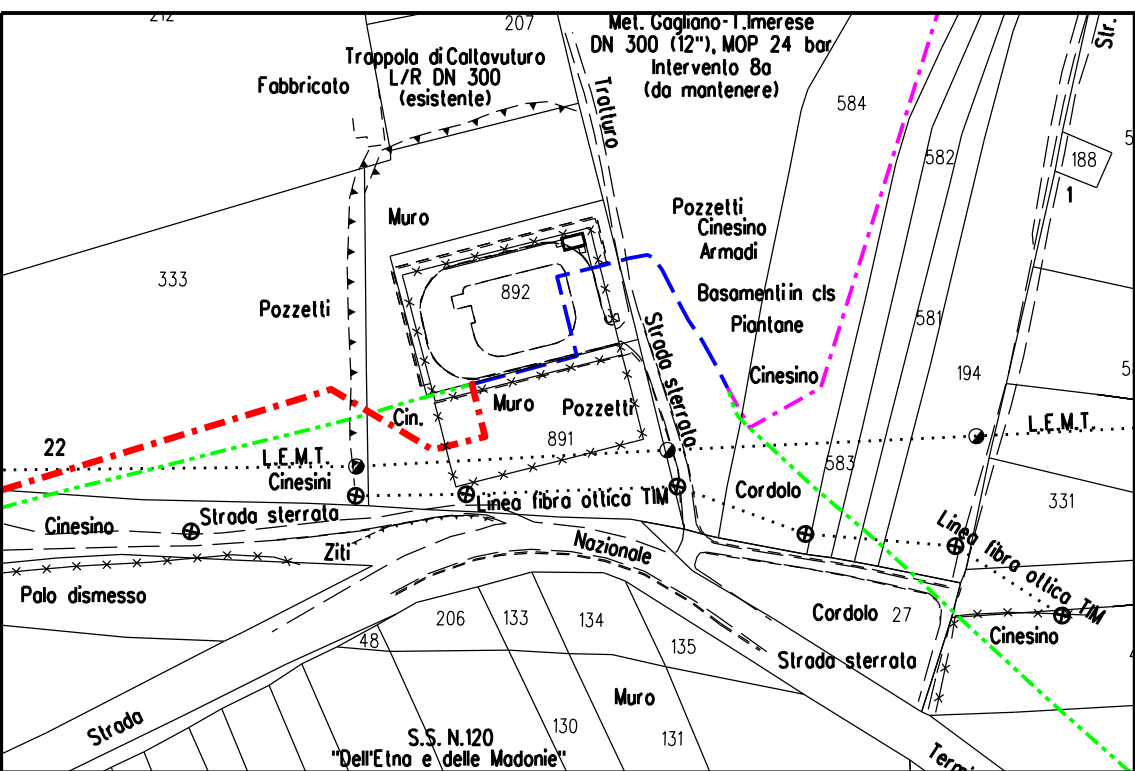

05	28-04-23	AGGIORNAMENTO	BALLANTE	ANTOGNOLI	PEDINI
04	30-09-22	EMISSIONE PER AGGIORNAMENTO TRACCIATO	BALLANTE	ANTOGNOLI	PEDINI
03	15-11-21	RI-EMISSIONE	BALLANTE	ANTOGNOLI	PEDINI
02	26-02-21	RI-EMISSIONE	BALLANTE	ANTOGNOLI	PEDINI
01	30-11-20	EMISSIONE PER INTEGRAZIONI SIA	BALLANTE	ANTOGNOLI	PEDINI
00	20-12-19	EMISSIONE	BALLANTE	ANTOGNOLI	PEDINI
INDICE	DATA	REVISIONI	ELABORATO	VERIFICATO	APPROVATO
RIF. MET. GAGLIANO – T.IMERESE DN400(16")/DN300(12"), DP 75bar (Fase 2)			Dis. SI-1100 Fg. 10 di 13		
Intervento 8			Comm. NR/19188		
SCHEDA IMPIANTO – STAZIONE DI L/R PIG Com. di CALTAVUTURO (PA)			Indice Scala --		
			Sostituisce il ..... Sostituito dal .....		



STRALCIO PLANIMETRICO – Scala 1:200

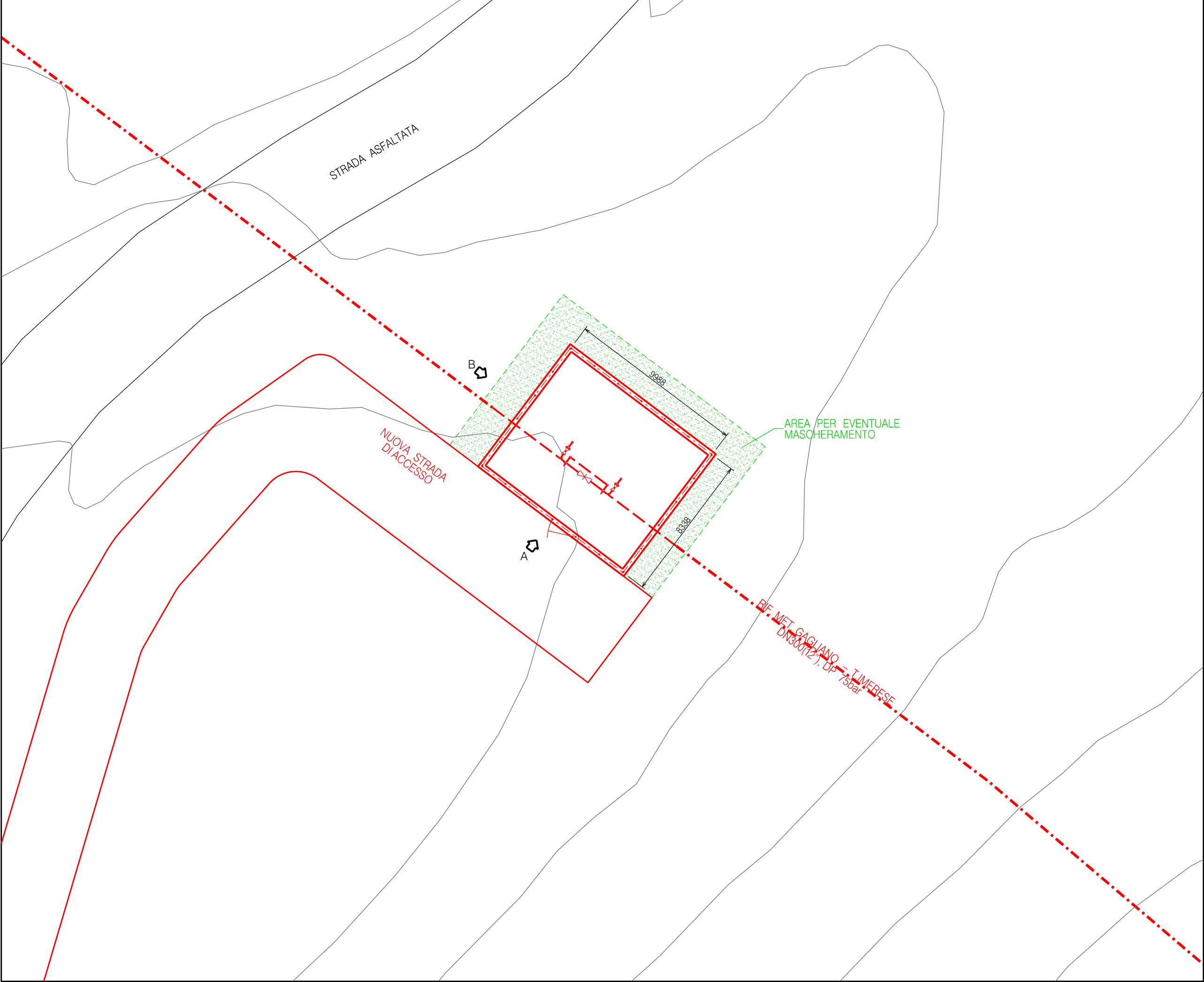

NOTE:  
TUTTE LE DIMENSIONI SONO INDICATE IN MILLIMETRI (mm)

LEGENDA:  
— OPERE ESISTENTI  
— OPERE IN PROGETTO  
// // OPERE DA SMANTELLARE

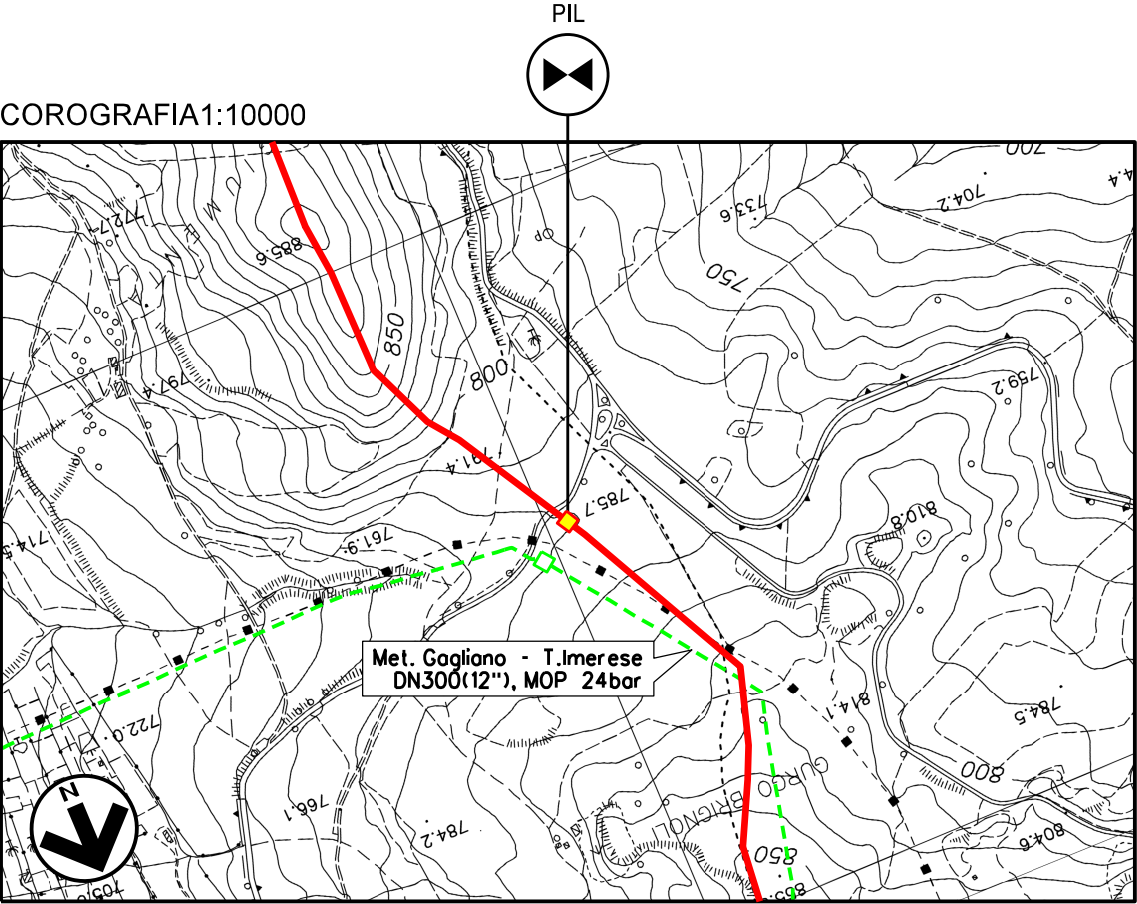

CTR FG. 621030

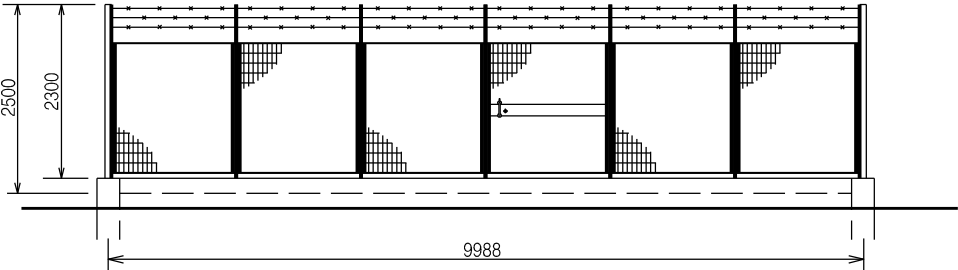

PROSPETTO A – Scala 1:100

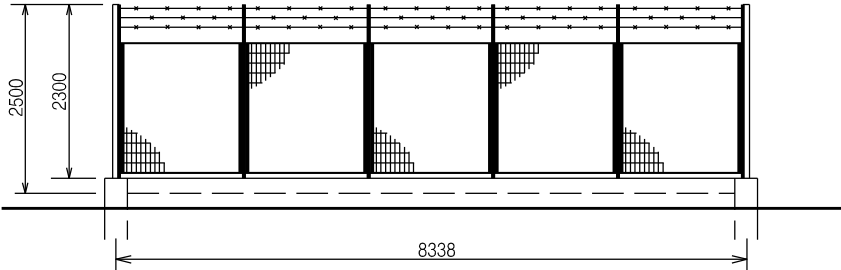

PROSPETTO B – Scala 1:100

05	28-04-23	AGGIORNAMENTO	BALLANTE	ANTOGNOLI	PEDINI
04	30-09-22	EMISSIONE PER AGGIORNAMENTO TRACCIATO	BALLANTE	ANTOGNOLI	PEDINI
03	15-11-21	RI-EMISSIONE	BALLANTE	ANTOGNOLI	PEDINI
02	26-02-21	RI-EMISSIONE	BALLANTE	ANTOGNOLI	PEDINI
01	30-11-20	EMISSIONE PER INTEGRAZIONI SIA	BALLANTE	ANTOGNOLI	PEDINI
00	20-12-19	EMISSIONE	BALLANTE	ANTOGNOLI	PEDINI
INDICE	DATA	R E V I S I O N I			
			Dis.	SI-1100	
			Fg. 11	di 13	
RIF. MET. GAGLIANO – T.IMERESE DN400(16'')/DN300(12''), DP 75bar (Fase 2)			Comm.	NR/19188	
Intervento 9			INDICE	000102030405	
SCHEDA IMPIANTO – PIL Com. di CALTAVUTURO (PA), Loc. Gurgo Brignoli			Scala	--	
			Sostituisce il	.....	
			Sostituito dal	.....	

STRALCIO PLANIMETRICO – Scala 1:200

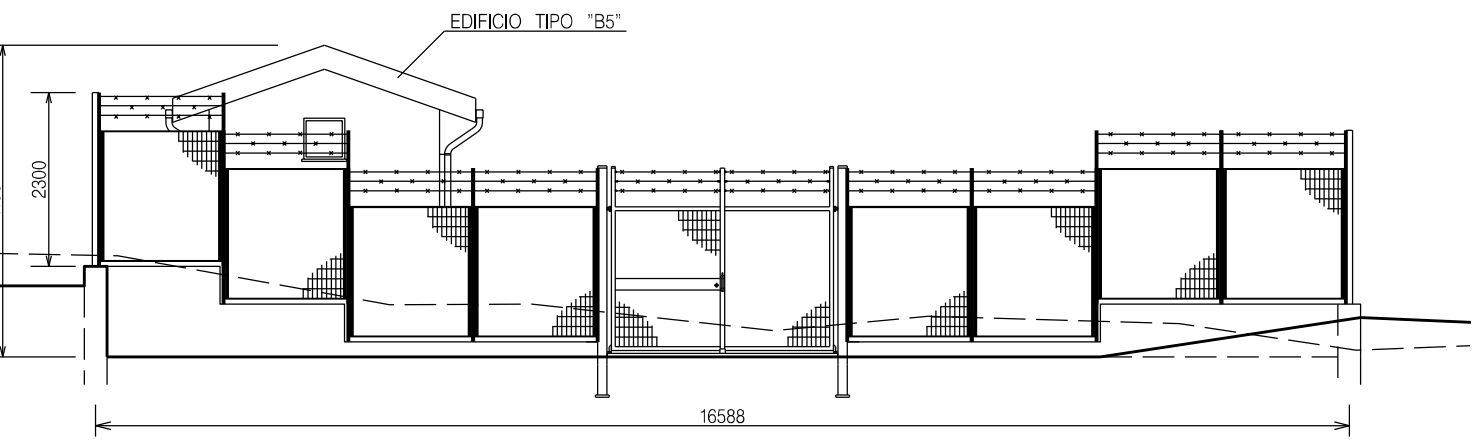
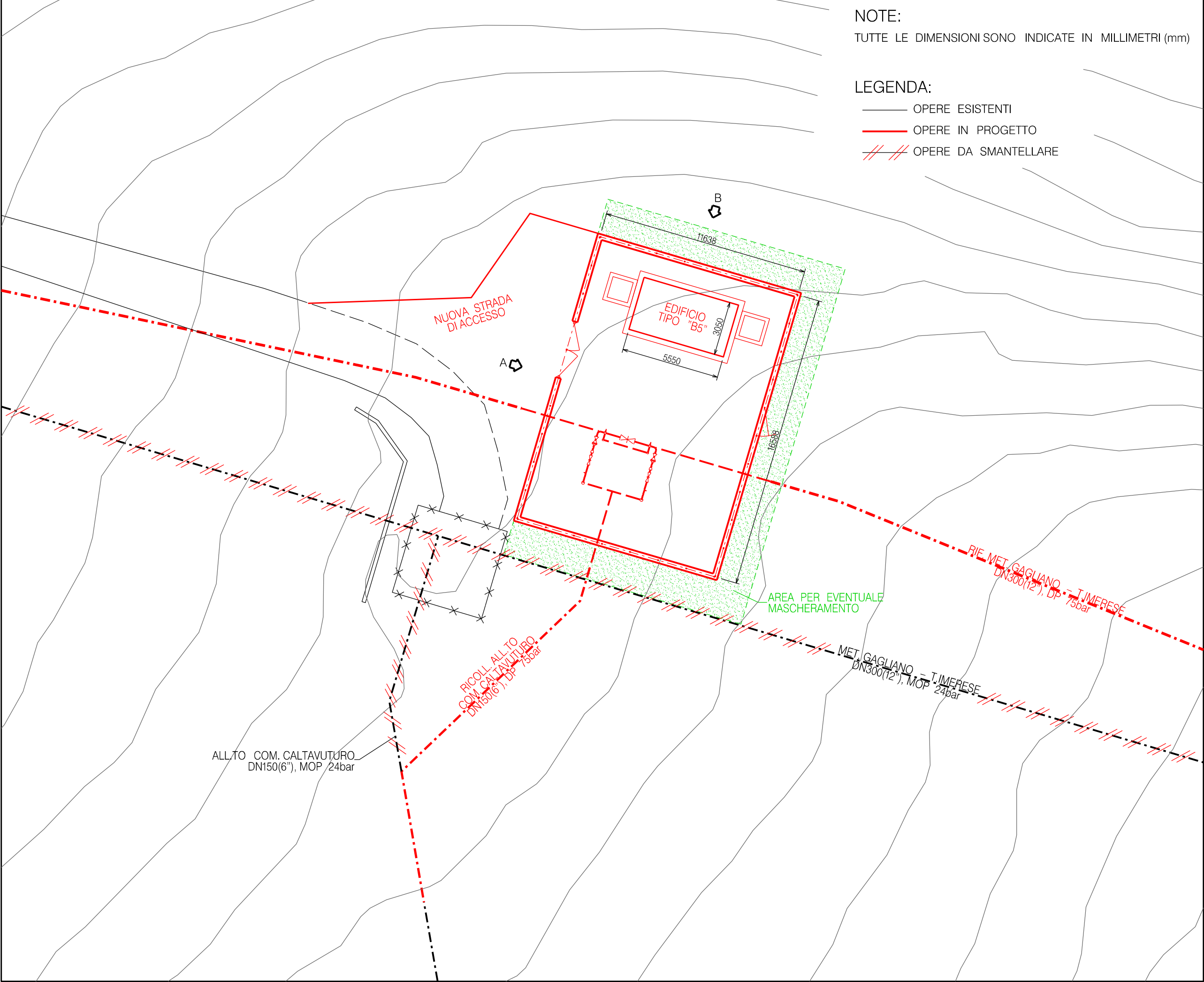

PROSPETTO X – Scala 1:100

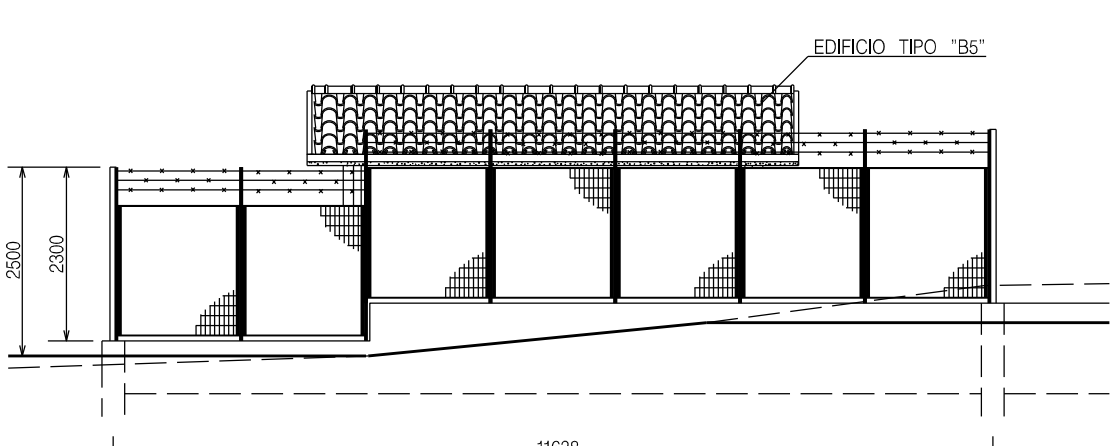

PROSPETTO Y – Scala 1:100

PLANIMETRIA CATASTALE 1:2000

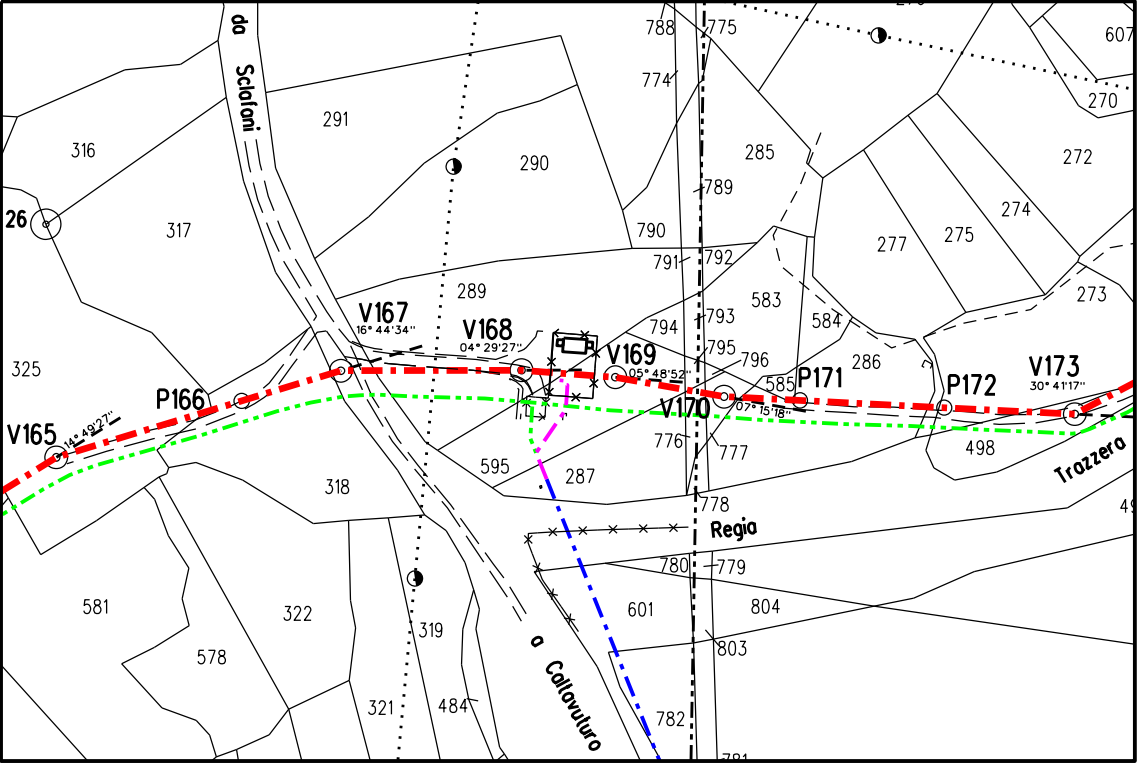

Com. di SCLAFANI BAGNI (PA) Fg.10

COROGRAFIA1:10000

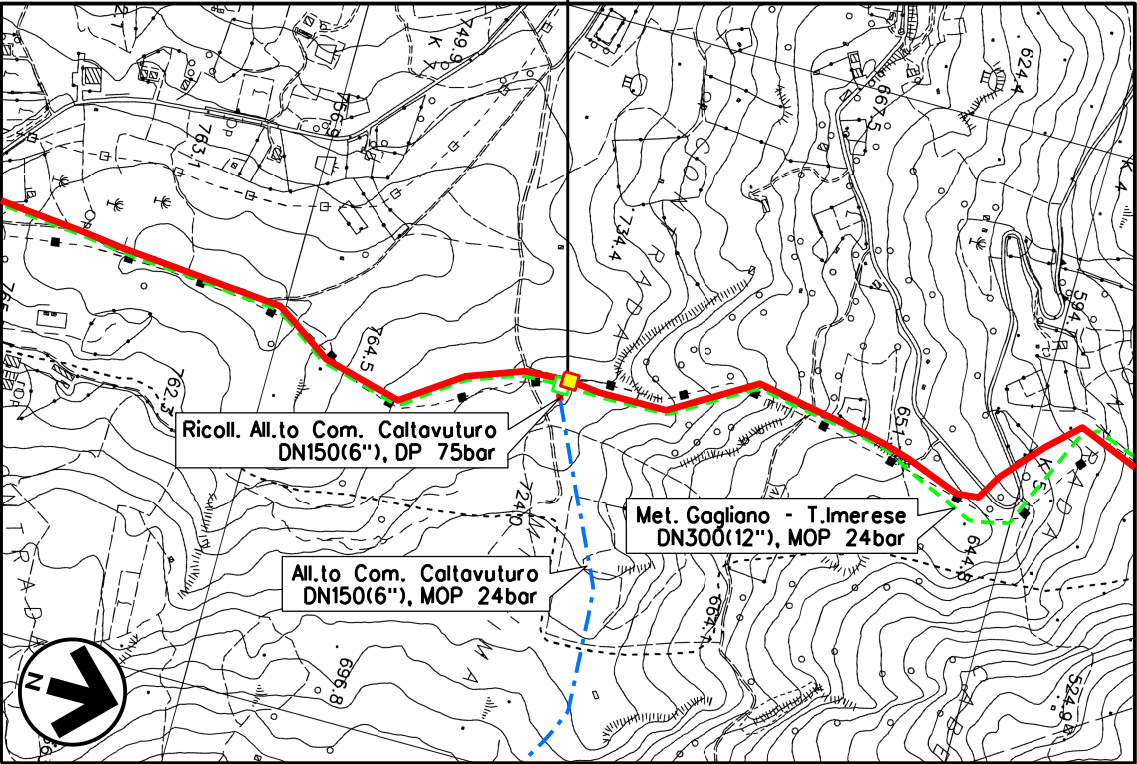

CTR FG. 609150

05	28-04-23	AGGIORNAMENTO	BALLANTE	ANTOGNOLI	PEDINI							
04	30-09-22	EMISSIONE PER AGGIORNAMENTO TRACCIATO	BALLANTE	ANTOGNOLI	PEDINI							
03	15-11-21	RI-EMISSIONE	BALLANTE	ANTOGNOLI	PEDINI							
02	26-02-21	RI-EMISSIONE	BALLANTE	ANTOGNOLI	PEDINI							
01	30-11-20	EMISSIONE PER INTEGRAZIONI SIA	BALLANTE	ANTOGNOLI	PEDINI							
00	20-12-19	EMISSIONE	BALLANTE	ANTOGNOLI	PEDINI							
INDICE	DATA	R E V I S I O N I										
		ELABORATO	VERIFICATO	APPROVATO								
				Dis. SI-1100								
				Fg. 12 di 13								
RIF. MET. GAGLIANO – T.IMERESE DN400(16”)/DN300(12”), DP 75bar (Fase 2)  Intervento 9		Comm.		NR/19188								
		INDICE	00	01	02	03	04	05				
		Scala --										
		Sostituisce il ..... Sostituito dal .....										



STRALCIO PLANIMETRICO – Scala 1:200

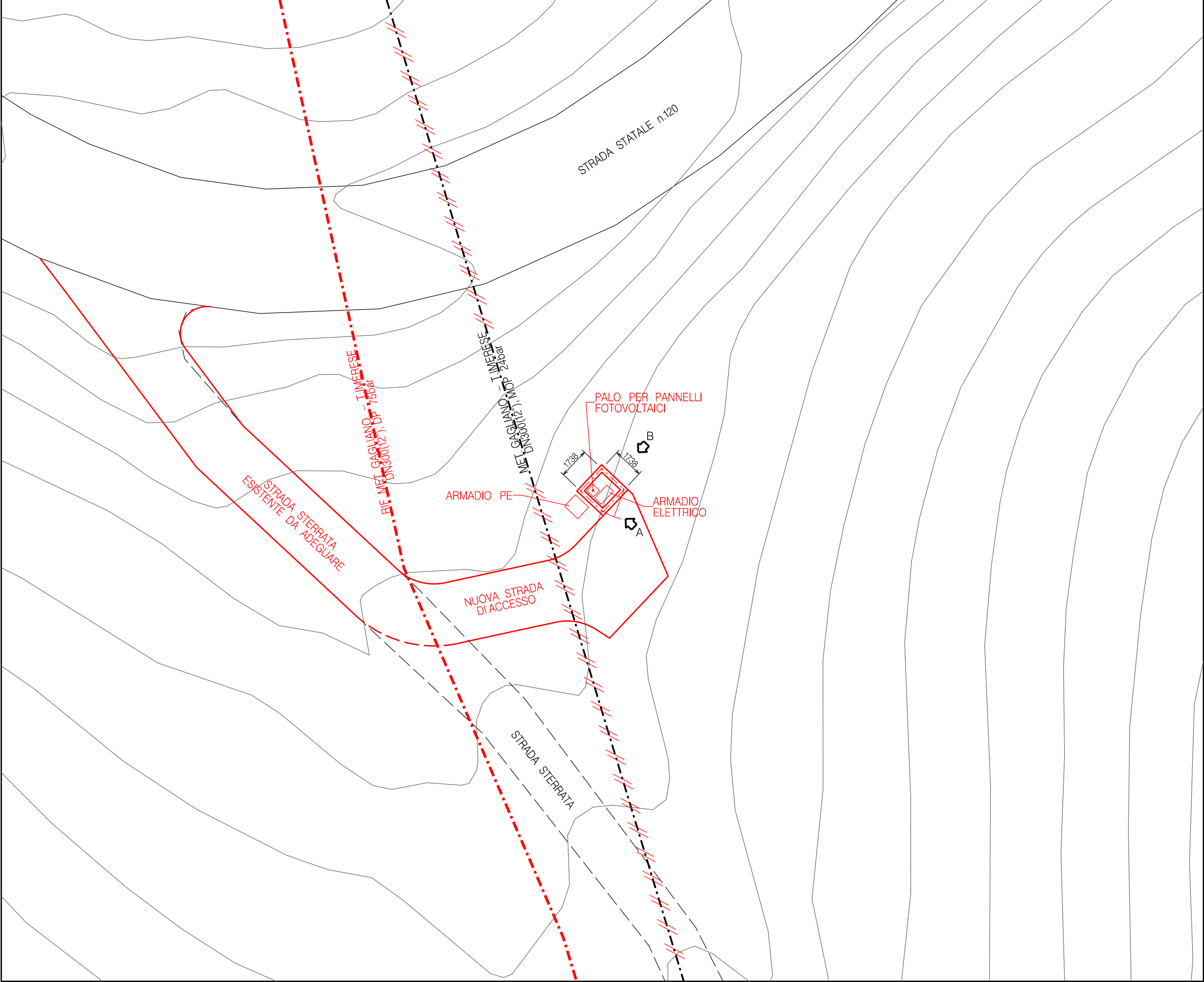

NOTE:

TUTTE LE DIMENSIONI SONO INDICATE IN MILLIMETRI (mm)

LEGENDA:

- OPERE ESISTENTI
- OPERE IN PROGETTO
- OPERE DA SMANTELLARE

IMPIANTO FOTOVOLTAICO  
MICROTUNNEL "Discesa Salito"

COROGRAFIA1:10000

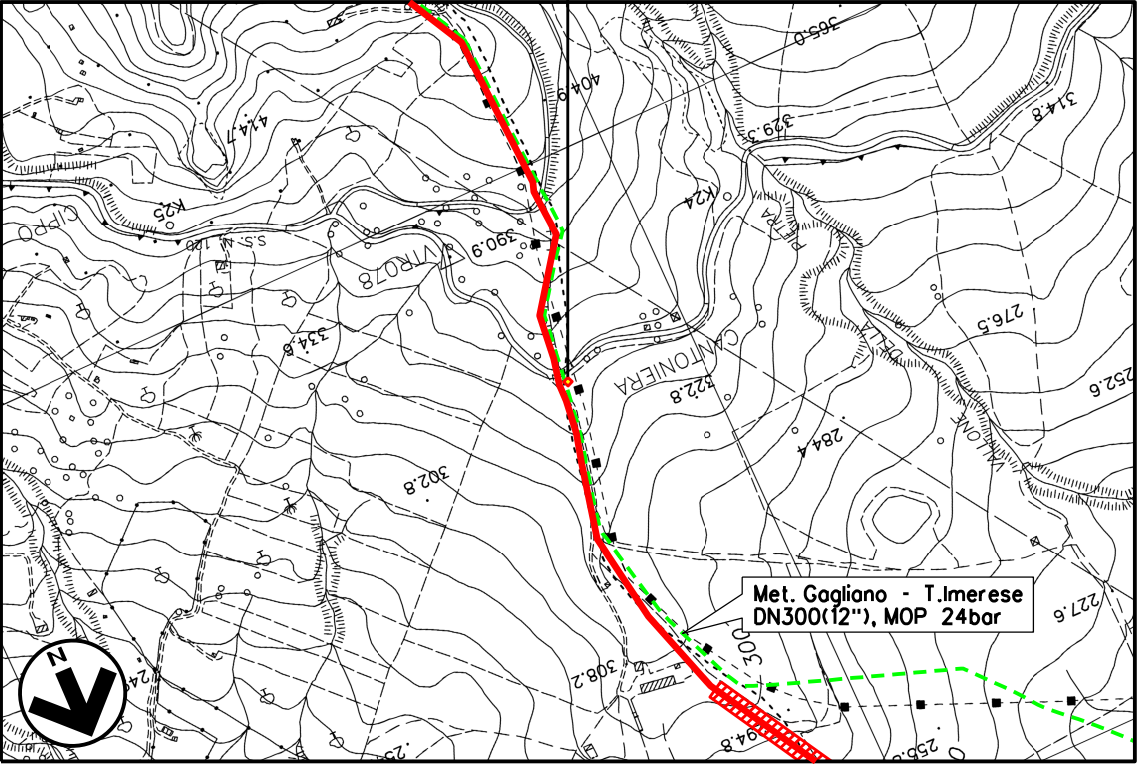

CTR FG. 622050

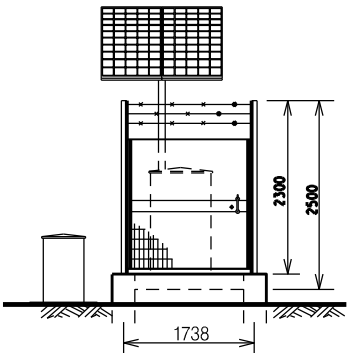

PROSPETTO A  
Scala 1:100

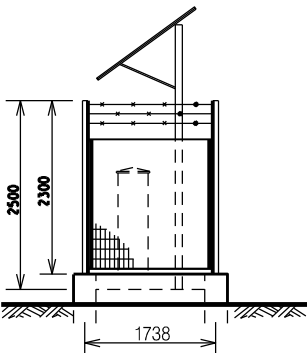

PROSPETTO B  
Scala 1:100

05	28-04-23	AGGIORNAMENTO	BALLANTE	ANTOGNOLI	PEDINI
04	30-09-22	EMISSIONE PER AGGIORNAMENTO TRACCIATO	BALLANTE	ANTOGNOLI	PEDINI
03	15-11-21	RI-EMISSIONE	BALLANTE	ANTOGNOLI	PEDINI
02	26-02-21	RI-EMISSIONE	BALLANTE	ANTOGNOLI	PEDINI
01	30-11-20	EMISSIONE PER INTEGRAZIONI SIA	BALLANTE	ANTOGNOLI	PEDINI
00	20-12-19	EMISSIONE	BALLANTE	ANTOGNOLI	PEDINI
INDICE	DATA	R E V I S I O N I			ELABORATO VERIFICATO APPROVATO
				Dis.	SI-1100
				Fg. 13	di 13
				Comm.	NR/19188
				INDICE	000102030405
				Scala	--
				Sostituisce il .....	
				Sostituito dal .....	

La Società' tutelerà i propri diritti a termine di legge. Il presente disegno e' di proprietà aziendale