



Commissario di Governo
per il contrasto del dissesto idrogeologico nella Regione Siciliana

COMUNE DI MONREALE

PA_26019 MONREALE PA

**Lavori di messa in sicurezza delle aree in Località Loghivecchi e delle aree percorse dal fuoco
nelle Località Caputo e Caputello**

Codice Caronte SI_1_26019 – CUP J35H20000030001– CIG 85599462E7



Elaborato

R8

PROGETTO ESECUTIVO - I STRALCIO

PIANO PARTICELLARE DI ESPROPRIO

R.T.P. PRO-GEO

*Prof. Ing. Guido Umiltà
Ing. Angelo Bruccheri
Ing. Pietro Umiltà
Prof. Ing. Fabio Cafiso
Ing. Giuseppe Di Gesaro
Geol. Riccardo Ferraro*

*Il responsabile dell' R.T.P.
Prof. Ing. Fabio Cafiso*

Project Manager

Prof. Ing. Fabio Cafiso

Il R.U.P.

Ing. Simona Russo

1	GIUGNO 2024	Seconda Emissione	FC	RF	FC
0	MARZO 2024	Prima Emissione	GDG	AB	FC
EM./REV.	DATA	DESCRIZIONE	REDATTO	CONTROLLATO	APPROVATO

A TERMINE DI LEGGE CI RISERVIAMO LA PROPRIETA' DI QUESTO ELABORATO CON DIVIETO DI RIPRODURLO RENDENDOLO NOTO A TERZI ANCHE PARZIALMENTE SENZA NOSTRA AUTORIZZAZIONE.

INDICE

1 – PREMESSA ED OGGETTO	2
2 – NORMATIVA DI RIFERIMENTO	3
3 – CRITERI PER LA DETERMINAZIONE DELLE INDENNITA'	4
4 – MAGGIORAZIONI	6
5 – ELENCO DELLE DITTE	7
6 – IDENTIFICAZIONE CATASTALE, URBANISTICA E INCIDENZA DEI VINCOLI	7
7 – DETERMINAZIONE DELLE INDENNITA'	9
8 – PIANO PARTICELLARE DI ESPROPRIO	12
9 – CONSIDERAZIONI RELATIVE AL RAPPORTO DI VERIFICA N°1	123
10 – ALLEGATI	13

1 – PREMESSA ED OGGETTO

La presente relazione, redatta ai sensi dell’art. 33 dell’Allegato I.7 del D.Lgs. 36/2023, riporta il Piano particellare di esproprio per i *“Lavori di messa in sicurezza delle aree in Località Loghivecchi e delle aree percorse dal fuoco nelle Località Caputo e Caputello”* nel Comune di Monreale (PA).

Il piano è finalizzato all’individuazione delle ditte proprietarie delle aree interessate dalle procedure espropriative per la realizzazione dei lavori previsti in progetto.

Il piano particellare è costituito:

- dalla presente relazione giustificativa;
- dalla Planimetria del Piano Particellare, redatta su mappe catastali, su cui è indicata la delimitazione delle aree oggetto delle procedure espropriative (Allegato A alla presente);
- dal Piano Particellare, redatto in forma tabellare, con indicazione delle ditte proprietarie delle aree oggetto delle procedure espropriative, così come risultanti dai registri catastali e dai dati catastali, nonché della superficie interessata dalla realizzazione delle opere (Allegato B alla presente);
- dall’Elenco delle Ditte Catastali (Allegato C alla presente);
- dall’Elenco delle visure catastali effettuate (Allegato D alla presente).

Si specifica fin d’ora che, in relazione alla tipologia di opere da eseguire, è stato previsto che le aree interessate dagli interventi siano soggette ad esproprio, occupazione temporanea e servitù, come specificato meglio nel prosieguo.

Va precisato che in sede di verifica del progetto esecutivo, la Commissione ha prodotto il Rapporto Tecnico di Verifica n°1 nel quale, al punto ID 13 *“Piano particellare di esproprio”*, così recita testualmente:

- *“per la particella n. 1372 del Foglio 19, identificata al Catasto Terreni come Ente Urbano, occorre fare una visura storica dei terreni ed inserire la ditta catastale allo stadio precedente al passaggio urbano;*

- *per le particelle nn. 383, 1250 del Foglio 18 e n. 663 del Foglio 19 occorre fare una visura storica dei terreni ed inserire la ditta catastale allo stadio precedente e fare delle verifiche al Catasto;*
- *per la strada ad uso pubblico di accesso ai luoghi (Viale Regione Siciliana) occorre verificare se le aree individuate nel PPE ricadenti in essa sono state già espropriate o in alternativa prevederne l'indennità di occupazione temporanea e demandare ad una fase successiva la dimostrazione della titolarità dei relativi proprietari”.*

Su quanto richiesto dalla Commissione di Verifica, innanzi richiamato, si riferisce nel cap. 9.

2 – NORMATIVA DI RIFERIMENTO

I principali riferimenti normativi sono costituiti da:

- *D.P.R. 327/2001 “Testo unico delle disposizioni legislative e regolamentari in materia di espropriazione per pubblica utilità” come modificato dal D.Lgs. 302/2002;*
- *D.Lgs. 36/2023 “Codice dei contratti pubblici in attuazione dell’articolo 1 della legge 21 giugno 2022, n. 78, recante delega al Governo in materia di contratti pubblici”.*

Nello specifico, il D.P.R. 327/2001 e ss. mm. ii. rappresenta il riferimento normativo in materia di espropri, specificatamente per quanto riguarda la determinazione delle indennità, mentre nel D.Lgs. 36/2023 all’art. 33 dell’Allegato I.7 vengono descritti i contenuti minimi del Piano particellare di esproprio, facente parte del Progetto di Fattibilità Tecnica ed Economica e del Progetto Esecutivo.

Di rilievo sono le modifiche apportate a seguito di alcune sentenze tra le quali, la più importante, la Sentenza n°181 del 10 Giugno 2011 della Corte Costituzionale con la quale viene dichiarata l’illegittimità costituzionale delle norme che indicavano nel Valore Agricolo Medio (V.A.M.) il criterio base per la

determinazione dell'indennità espropriativa delle aree non edificabili e non coltivate. Più precisamente, la sentenza ha abrogato i commi 2 e 3 dell'art. 40 del D.P.R. 327/2001 ritenendo incostituzionale il fatto che ai fini della determinazione dell'indennità di esproprio di un terreno non edificabile e non coltivato si facesse riferimento al solo V.A.M. relativo “al tipo di coltura prevalente nella zona o in atto nell'area da espropriare”. La Corte non ha esteso l'illegittimità agli altri articoli del Testo Unico e nemmeno al comma 1 dell'art. 40 stesso. Tale comma indica infatti, come riferimento per l'indennità di esproprio di un terreno non edificabile, il “valore agricolo”, tenendo conto delle colture effettivamente praticate sul fondo e del valore dei manufatti edilizi legittimamente realizzati, anche in relazione all'esercizio dell'azienda agricola. La Sentenza ha quindi definito che l'indennità da corrispondere per le aree non edificabili, coltivate o non, sia pari al “*valore agricolo*”, a condizione che tale valore venga inteso come il valore di libera contrattazione di vendita dell'immobile (valore di mercato) tenendo inoltre conto delle colture eventualmente insistenti nell'area in oggetto.

La Corte Costituzionale, in tal modo, riprendendo una pronuncia precedente, ha ribadito, in caso di espropriazione di terreni agricoli, la necessità di determinare un “serio ristoro” ponendo il valore dell'indennità da corrispondere in un rapporto ragionevole con il “valore di mercato”, assunto quest'ultimo quale termine di riferimento.

3 – CRITERI PER LA DETERMINAZIONE DELLE INDENNITA'

Le indennità relative agli immobili per l'esproprio, per l'occupazione temporanea e per la servitù sono state determinate in accordo alle indicazioni del D.P.R. 327/2001, come aggiornato dalla sentenza della Corte Costituzionale n° 181/2011, considerando i seguenti casi (sono riportate anche le indicazioni normative relative alle indennità di esproprio funzionali alla determinazione dell'indennità):

- AREA EDIFICABILE (art. 36 del D.P.R. 327/2001)

L'indennità di base è pari al valore venale del bene. Nei casi in cui è stato concluso l'accordo di cessione, o quando esso non è stato concluso per fatto non imputabile all'espropriato ovvero perché a questi è stata offerta un'indennità provvisoria che, attualizzata, risulta inferiore agli otto decimi in quella determinata in via definitiva, l'indennità è aumentata del 10 per cento.

- AREA LEGITTIMAMENTE EDIFICATA (art. 38 del D.P.R. 327/2001)

L'indennità di base è pari al valore venale del bene.

Qualora la costruzione ovvero parte di essa sia stata realizzata in assenza delle autorizzazioni necessarie, ovvero in difformità, l'indennità è calcolata tenendo conto della sola area di sedime ovvero tenendo conto della sola parte della costruzione realizzata legittimamente.

Ove sia pendente una procedura finalizzata alla sanatoria della costruzione, l'autorità espropriante, sentito il Comune, accerta la sanabilità ai soli fini della corresponsione delle indennità.

- AREA NON EDIFICABILE (art. 40 del D.P.R. 327/2001)

L'indennità base è determinata in relazione al valore agricolo relativo alla coltura effettivamente praticata sul fondo e al valore dei manufatti edilizi legittimamente realizzati, anche in relazione all'esercizio dell'azienda agricola, senza valutare la possibile o l'effettiva utilizzazione diversa da quella agricola.

- OCCUPAZIONE TEMPORANEA (art. 50 del D.P.R. 327/2001)

L'indennità per l'occupazione temporanea di aree non soggette a procedimento espropriativo ma necessarie per la corretta esecuzione dei lavori previsti è pari ad un dodicesimo di quanto sarebbe dovuto nel caso di esproprio dell'area e, per ogni mese o frazione di mese una indennità pari ad un dodicesimo di quella annua.

- INDENNITÀ PER L'IMPOSIZIONE DI SERVITÙ (art. 44 del D.P.R. 327/2001)

Tale indennità è corrisposta al proprietario del fondo che, dalla esecuzione dell'opera pubblica o di pubblica utilità, sia gravato da una servitù o subisca una permanente diminuzione di valore per la perdita o la ridotta possibilità di esercizio del diritto di proprietà. L'indennità è calcolata senza tenere conto del

pregiudizio derivante dalla perdita di una utilità economica cui il proprietario non ha diritto. L'indennità è dovuta anche se il trasferimento della proprietà sia avvenuto per effetto dell'accordo di cessione o nei casi previsti dall'articolo 43 del D.P.R. 327/2001.

Le suindicate disposizioni non si applicano per le servitù disciplinate da leggi speciali. Non è dovuta alcuna indennità se la servitù può essere conservata o trasferita senza grave incomodo del fondo dominante o di quello servente. In tal caso l'espropriante, se non effettua direttamente le opere, rimborsa le spese necessarie per la loro esecuzione. L'indennità può anche essere concordata fra gli interessati prima o durante la realizzazione dell'opera e delle relative misure di contenimento del danno.

4 – MAGGIORAZIONI

Il Testo Unico disciplina il regime delle indennità aggiuntive:

- per le aree edificabili *“Qualora l'area edificabile sia utilizzata a scopi agricoli, spetta al proprietario coltivatore diretto anche una indennità pari al valore agricolo medio corrispondente al tipo di coltura effettivamente praticato. La stessa indennità spetta al fittavolo, al mezzadro o al compartecipante che, per effetto della procedura, sia costretto ad abbandonare in tutto o in parte il fondo direttamente coltivato, da almeno un anno, col lavoro proprio e di quello dei familiari”* (art. 37, comma 9 del D.P.R. 327/2001, così come modificato dal D.Lgs. 302/2002);
- per le aree non edificabili *“Al proprietario coltivatore diretto o imprenditore agricolo a titolo principale spetta un'indennità aggiuntiva, determinata in misura pari al valore agricolo medio corrispondente al tipo di coltura effettivamente praticata”* (art. 40, comma 4 del D.P.R. 327/2001) e *“Spetta una indennità aggiuntiva al fittavolo, al mezzadro o al compartecipante che, per effetto della procedura espropriativa o della cessione volontaria, sia costretto ad abbandonare in tutto o in parte l'area direttamente coltivata da almeno un anno prima della data in cui vi è stata la dichiarazione di pubblica utilità. L'indennità aggiuntiva è determinata ai*

sensi dell'articolo 40, comma 4, ed è corrisposta a seguito di una dichiarazione dell'interessato e di un riscontro della effettiva sussistenza dei relativi presupposti” (art. 42 del D.P.R. 327/2001, così come modificato dal D.Lgs. 302/2002);

- *in caso di cessione volontaria “Fin da quando è dichiarata la pubblica utilità dell'opera e fino alla data in cui è eseguito il decreto di esproprio, il proprietario ha il diritto di stipulare col soggetto beneficiario dell'espropriazione l'atto di cessione del bene o della sua quota di proprietà. Il corrispettivo dell'atto di cessione:*
 - a) se riguarda un'area edificabile, è calcolato ai sensi dell'articolo 37, con l'aumento del dieci per cento di cui al comma 2;*
 - b) se riguarda una costruzione legittimamente edificata, è calcolato nella misura venale del bene ai sensi dell'articolo 38”.**(art. 45 del D.P.R. 327/2001).*

Nel caso specifico, si è tenuto conto delle possibili maggiorazioni destinando una somma aggiuntiva come altri accantonamenti.

5 – ELENCO DELLE DITTE

Le ditte catastali interessate dalle procedure espropriative sono state individuate dall’inserimento nella cartografia catastale degli interventi previsti in progetto, come graficizzato nell’Allegato A. L’elenco delle ditte catastali è riportato nell’Allegato C.

6 – IDENTIFICAZIONE CATASTALE, URBANISTICA E INCIDENZA DEI VINCOLI

Le aree interessate dall’intervento comprendono le aree destinate all’installazione delle barriere paramassi, le aree oggetto degli interventi di consolidamento di tipo attivo, sia estesi che puntuali, nonché le aree funzionali nella fase realizzativa e della successiva manutenzione delle opere.

L'identificazione delle aree oggetto della procedura espropriativa, dal punto di vista catastale, è stata effettuata tramite la sovrapposizione delle stesse sulla cartografia catastale.

Le particelle interessate sono comprese nel foglio 18, 19 e 25 del Comune di Monreale (v. Allegato A).

Le aree individuate sono aree di proprietà private, aree di proprietà comunale e aree di proprietà demaniale.

Le aree oggetto delle procedure di esproprio, occupazione temporanee e servitù sono esclusivamente le aree di proprietà privata.

Le rimanenti aree vengono identificate, sia graficamente che analiticamente, differenziando quelle già in possesso del Comune di Monreale dalle altre.

Per quanto riguarda le aree di proprietà del Demanio della Regione Siciliana – Ramo Agricoltura e Foreste, non essendo espropriabili considerata la loro natura pubblica, saranno oggetto di regolamentazione con la stipula di specifici accordi con l'Autorità Espropriante.

Dal punto di vista urbanistico, le aree oggetto delle procedure espropriative ricadono, secondo il P.R.G. vigente (v. Elaborato “T1 – Inquadramento territoriale – Cartografia e vincoli”), in:

- “Zona VL1 – Zona di villeggiatura ed attrezzature alberghiere”;
- “Zona VL2 – Zona di villeggiatura ed attrezzature alberghiere”;
- “Zone boscate o destinate a rimboschimento”;
- “Fasce di rispetto dal bosco”.

Alla zonizzazione del P.R.G., si aggiunge per le aree interessate dalle procedure espropriative il vincolo di inedificabilità imposto dal P.A.I., essendo le aree oggetto di intervento classificate come zona a Pericolosità P4 (molto elevata).

Insistono, inoltre, sull'area altri vincoli tra i quali il vincolo idrogeologico, paesaggistico e quelli relativi alle aree boscate, come evidenziato negli elaborati “R1 – Relazione tecnica generale” e “R5 – Relazione paesaggistica”

7 – DETERMINAZIONE DELLE INDENNITA'

In relazione alla tipologia di opere da eseguire, è stato previsto che le aree interessate dagli interventi siano soggette ad esproprio, ad occupazione temporanea e a servitù, come di seguito illustrato.

Le aree da sottoporre ad esproprio comprendono le aree di ingombro delle barriere paramassi, le aree interessate dagli interventi di consolidamento di tipo attivo, sia a carattere esteso che puntuale.

Si precisa che, per la determinazione dell'area minima di esproprio in corrispondenza delle barriere paramassi, è stata definita una fascia rettangolare di dimensioni definite in relazione alla tipologia di barriera come segue:

- Barriere con M.E.L. 3.000 kJ e 2.000 kJ – 7 m a monte e ai lati, 3 m a valle;
- Barriere con M.E.L. 1.000 kJ – 5 m a monte e ai lati, 2 m a valle.

Le aree effettive di esproprio sono state, quindi, definite in relazione alla suddivisione particellare delle aree.

Le aree da sottoporre ad occupazione temporanea, per una durata stimata dei lavori di 21 mesi, sono le aree impiegate per l'allestimento del cantiere e le aree funzionali all'esecuzione dei lavori.

Le aree oggetto di servitù prediale comprendono le piste e le strade di proprietà privata, necessarie per accedere alle aree interessate per realizzare le opere ed eseguire gli interventi di manutenzione sulle stesse.

Dall'analisi del regime urbanistico e vincolistico, presa visione dei luoghi nel loro stato di fatto, si è ritenuto opportuno assimilare le aree non edificate oggetto

delle procedure espropriative a terreni agricoli, valorizzando opportunamente quelle aree identificate catastalmente come Enti Urbani.

Tale assimilazione è dovuta al fatto che pur essendo talune aree di interesse ricadenti nelle zone urbanisticamente classificate VL1 e VL2, e quindi edificabili secondo le indicazioni delle Norme di Attuazione, nei fatti l'edificazione è impedita dal vincolo di inedificabilità imposto dal P.A.I.

Il calcolo delle indennità per l'esproprio, per l'occupazione temporanea e per la servitù è stato eseguito ricostruendo un “valore di mercato” da attribuire alle aree interessate, sulla base delle informazioni reperite con un'adeguata indagine di mercato, tenendo conto dei vincoli gravanti, delle destinazioni d'uso, della suscettibilità alla vendita e/o alla locazione.

Alla luce delle analisi eseguite, i valori di mercato ricavati, differenziati sulla base delle qualità colturali, sono i seguenti:

- **qualità “Incolto sterile” e “Incolto produttivo”:** 1,00 €/mq;
- **qualità “Pascolo” e “Pascolo arborato”:** 2,00 €/mq;
- **qualità “Fico d'india”, “Mandorleto”, “Seminativo”, “Seminativo arborato”, “Sommacheto” e “Uliveto”:** 5,00 €/mq;
- **qualità “Ente Urbano”:** 10,00 €/mq.

Per le aree interessate dagli interventi di tipo attivo, trattandosi di pareti rocciose subverticali soggette al vincolo di pericolosità previsto dal PAI, indipendentemente dalla qualità della particella interessata, è stato applicato il seguente valore al mq:

- **“pareti rocciose subverticali”:** 0,50 €/mq.

Le indennità di esproprio sono pari al valore di mercato degli immobili precedentemente definito.

L'indennità per occupazione temporanea, considerato la durata dei lavori stimata in 21 mesi, risulta per le aree interessate pari a:

- qualità “Pascolo” e “Pascolo arborato”:
 $1/12/12 \times 21 \text{ mesi} \times 2,00 \text{ €/mq} = 0,29 \text{ €/mq}$
- qualità “Seminativo” e “Seminativo arborato”:
 $1/12/12 \times 21 \text{ mesi} \times 5,00 \text{ €/mq} = 0,73 \text{ €/mq}$
- qualità “Ente urbano”:
 $1/12/12 \times 21 \text{ mesi} \times 10,00 \text{ €/mq} = 1,46 \text{ €/mq}$

L'indennità per la servitù è stata stimata in misura pari al 50% del valore di mercato, per tener del peso gravante sulla proprietà del fondo servente:

- qualità “Incolto sterile”:
 $0,50 \times 1,00 \text{ €/mq} = 0,50 \text{ €/mq};$
- qualità “Pascolo”
 $0,50 \times 2,00 \text{ €/mq} = 1,00 \text{ €/mq};$
- qualità “Fico d'india”, “Mandorleto” e “Uliveto”:
 $0,50 \times 5,00 \text{ €/mq} = 2,50 \text{ €/mq}.$

Per le strade private, tenuto conto della destinazione d'uso effettiva di tali aree, è stato applicato il seguente valore per la determinazione dell'indennità di servitù:

- **ind. per servitù per le strade private: 4,00 €/mq.**

Si evidenzia inoltre che:

- l'area oggetto di occupazione temporanea, censita al Catasto Fabbricati con particella n. 75 del Foglio 18, è stata definita tenendo conto del reale sviluppo della strada di accesso, così come dedotto dalla sovrapposizione sulla cartografia catastale;
- le piste e strade di accesso alle aree, funzionali alla realizzazione e alla successiva manutenzione delle opere, sono state definite tenendo conto del reale sviluppo della viabilità principale, così come dedotto dalla sovrapposizione sulla cartografia catastale.

8 – PIANO PARTICELLARE DI ESPROPRIO

L'importo per gli espropri indicato in quadro economico è frutto della somma dei seguenti importi:

- indennità di esproprio, occupazione temporanea e servitù;
- oneri per frazionamenti e variazioni catastali (a corpo);
- spese di voltura-trascrizione-registrazione (15% delle indennità di esproprio e di servitù);
- spese per nota di trascrizione (pari a 100,00 €/ditta a particella);
- spese per diritti di notifica (pari a 15,00 €/nominativo);
- spese per comunicazioni varie (pari a 10,00 €/nominativo);
- spese per pubblicità (a corpo).

All'importo complessivo da destinare all'esproprio e alle occupazioni temporanee in oggetto è stata aggiunta una maggiorazione per “Altri accantonamenti” che tiene conto anche delle seguenti aliquote:

- a) lievitazione del valore di mercato;
- b) mancato accordo sulla determinazione dell'indennità di espropriazione (D.P.R. 327/2001);
- c) maggiorazioni (D.P.R. 327/2001).

Da quanto sopra discendono i seguenti importi:

- di espropriazione, occupazione temporanea e servitù = € 57.902,53;
- oneri per frazionamenti e variazioni catastali = € 40.000,00;
- spese di voltura-trascrizione-registrazione = € 8.477,18;
- spese per nota di trascrizione (n. 75 ditte) = € 7.500,00;
- spese per diritti di notifica (n. 122 nominativi) = € 1.830,00;
- spese per comunicazioni varie (n. 122 nominativi) = € 1.220,00;
- spese per pubblicità = € 5.000,00;
- altri accantonamenti = € 18.070,29.

Totale = € 140.000,00

Il Piano Particellare potrà subire aggiornamenti e modifiche in relazione a:

- diverse risultanze catastali;
- eventuali accoglimenti di osservazioni;
- quantificazione dei possibili danni arrecati a proprietà, colture, attività, ecc.;
- verifiche in qualunque fase del procedimento espropriativo.

9 – CONSIDERAZIONI RELATIVE AL RAPPORTO TECNICO DI VERIFICA N°1

Come richiesto dalla Commissione di verifica, per le particelle nn. 383, 1250 del Foglio 18 e nn. 663 e 1372 del Foglio 19 sono state effettuate le visure storiche dei terreni, riportate nell'Allegato D al presente elaborato. Tuttavia, soltanto per la particella n.1372 del Foglio 19 sono risultate le ditte catastali allo stato precedente al passaggio urbano. Di ciò è stata informata per le vie brevi la Commissione di verifica che, sempre per le vie brevi, ha disposto di procedere per le particelle nn. 383, 1250 del Foglio 18 e n. 663 con le ispezioni ipotecarie. Si è proceduto, quindi, con tali ispezioni, ma anche in questo modo non sono state ottenute informazioni sulle ditte catastali allo stadio precedente, come risulta da tali ispezioni telematiche, raccolte nel già menzionato Allegato D al presente elaborato.

Per quanto riguarda la via Regione Siciliana, il Dirigente dell'Ufficio Tecnico del Comune di Monreale, ing. Maurizio Busacca, ha prodotto una dichiarazione con la quale attesta *“che la strada denominata via Regione Siciliana ricadente nell'ambito territoriale della Municipalità risulta inserita negli elenchi delle strade di pertinenza comunale e che la stessa è identificata al Codice Istat 404”*. Tale dichiarazione costituisce l'Allegato E alla presente relazione.

10 – ALLEGATI

Nel seguito si riportano i seguenti allegati:

- ALLEGATO A – Piano particellare in forma grafica

- ALLEGATO B – Piano particellare in forma tabellare
- ALLEGATO C – Elenco delle ditte catastali
- ALLEGATO D – Visure catastali
- ALLEGATO E – Dichiarazione del Dirigente dell’Ufficio Tecnico del Comune di Monreale sulla titolarità di via Regione Siciliana.

Palermo, giugno 2024

Allegato A
PIANO PARTICELLARE
IN FORMA GRAFICA

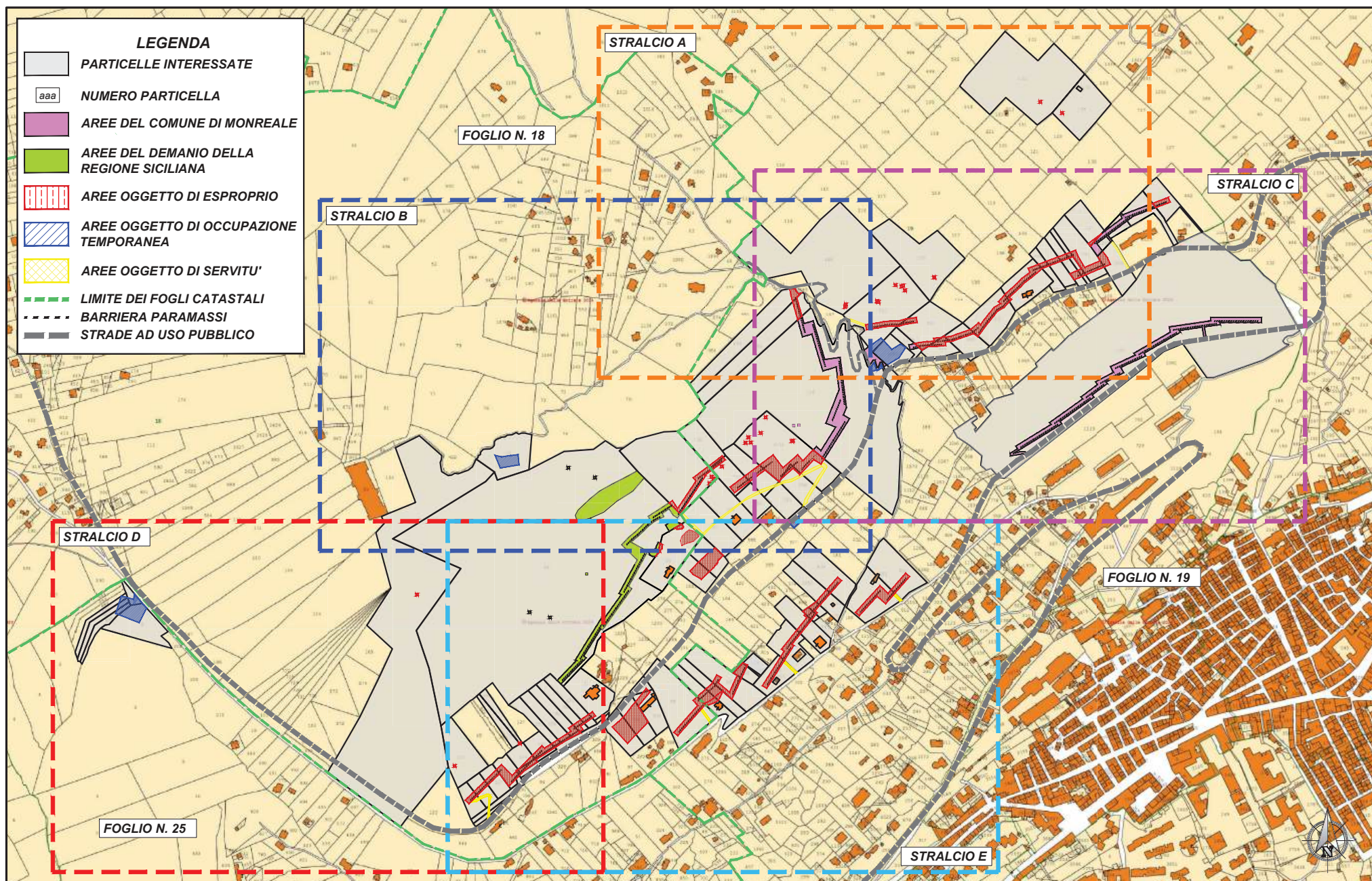

PIANO PARTICELLARE - Scala 1:5000
Quadro di unione degli Stralci Catastali dei Fogli 18, 19 e 25 del Comune di Monreale

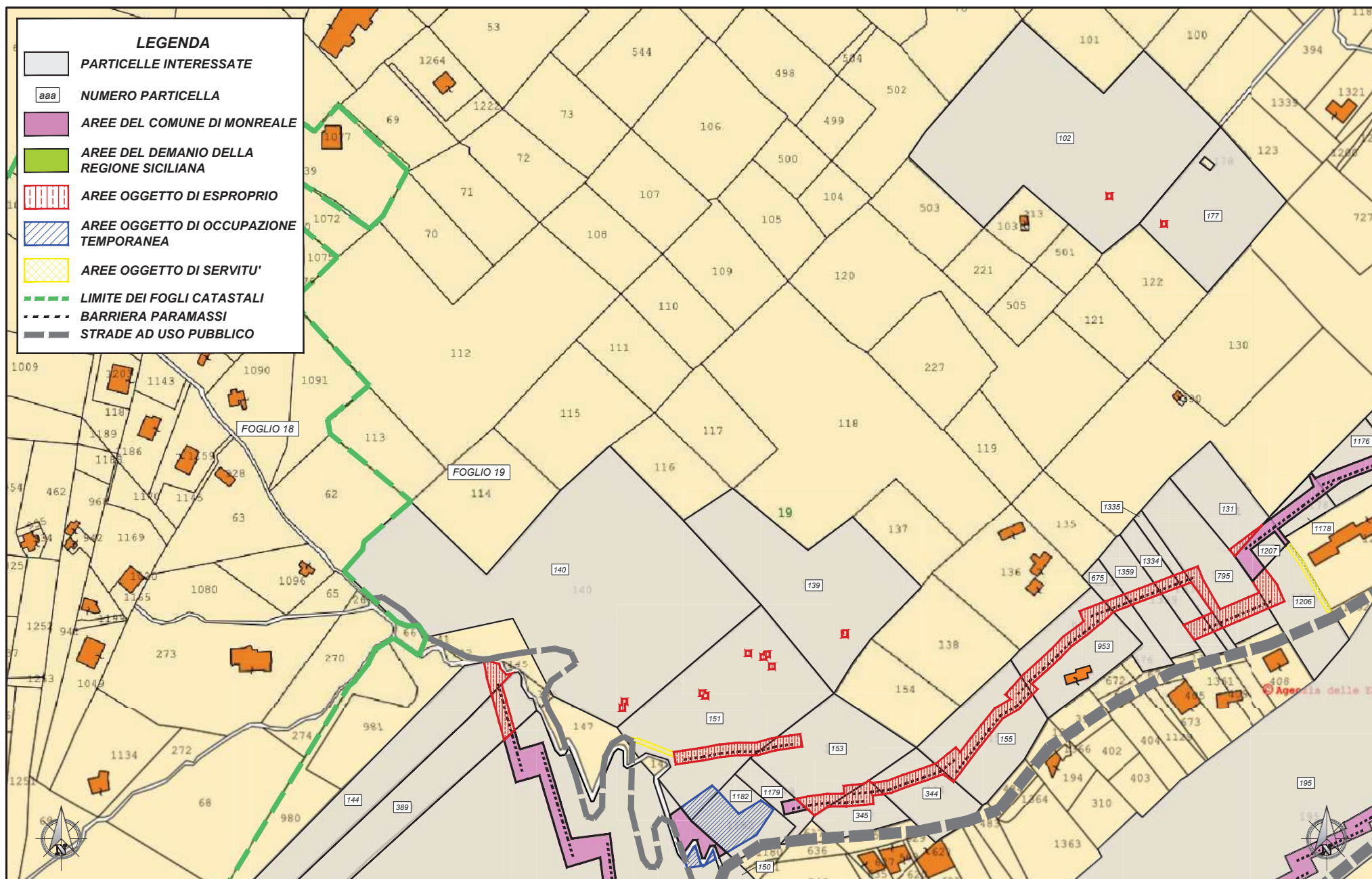

PIANO PARTICELLARE - STRALCIO A - Scala 1:2000
Stralcio Catastale dei Fogli 18 e 19 del Comune di Monreale

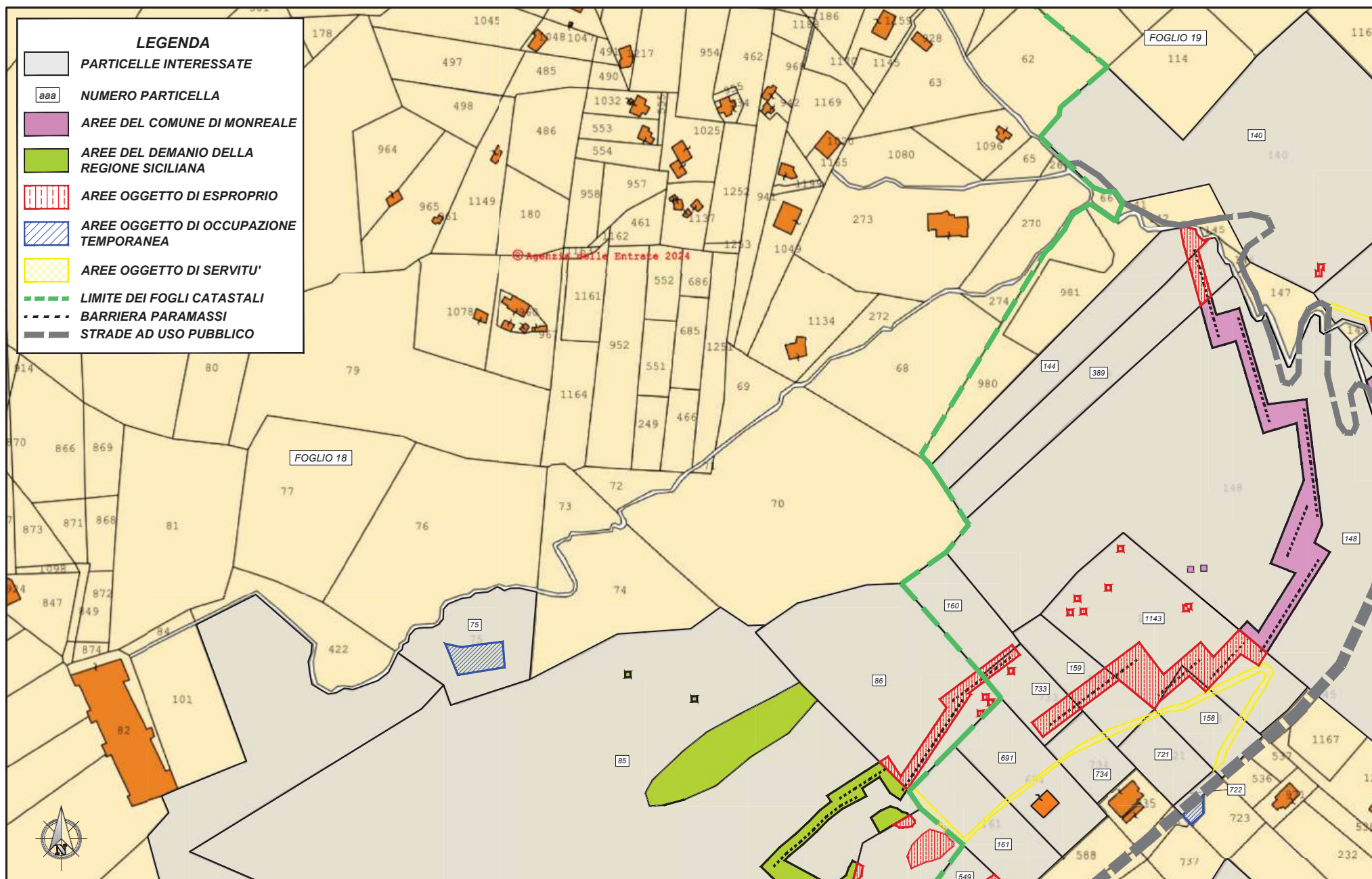

PIANO PARTICELLARE - STRALCIO B - Scala 1:2000
Stralcio Catastale dei Fogli 18 e 19 del Comune di Monreale

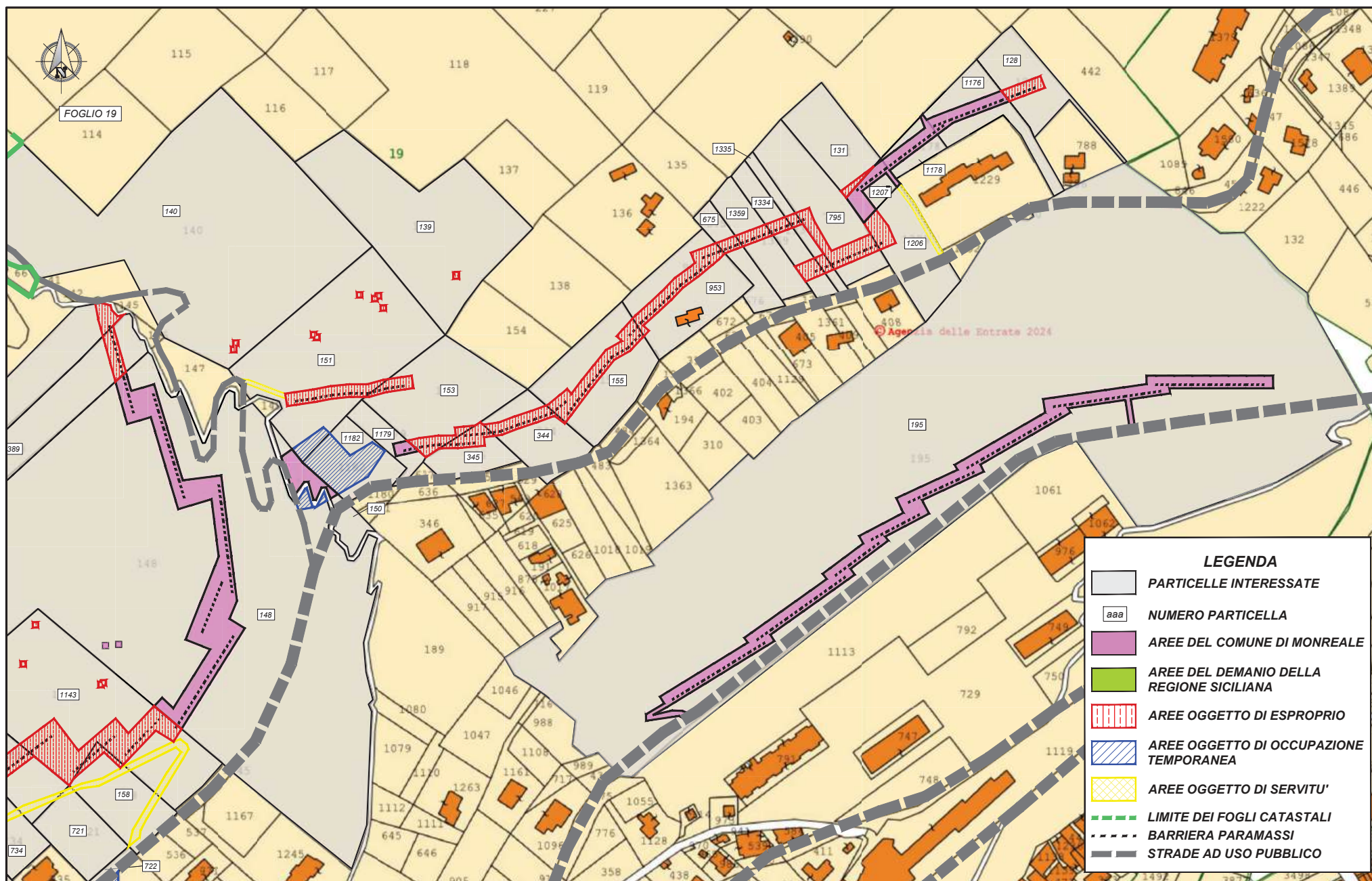

PIANO PARTICELLARE - STRALCIO C - Scala 1:2000
Stralcio Catastale del Foglio 19 del Comune di Monreale

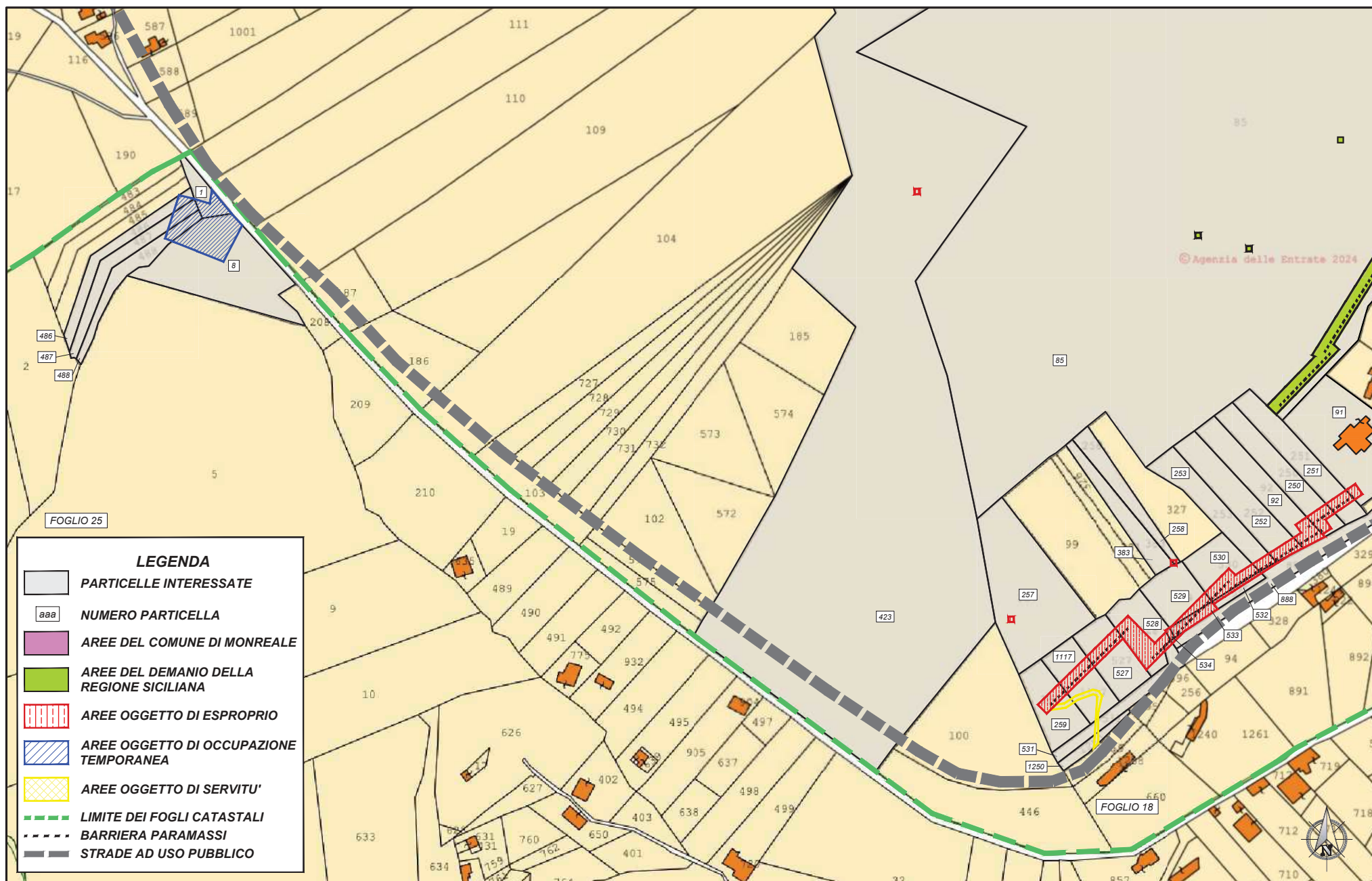

PIANO PARTICELLARE - STRALCIO D - Scala 1:2000
Stralcio Catastale dei Fogli 18 e 25 del Comune di Monreale

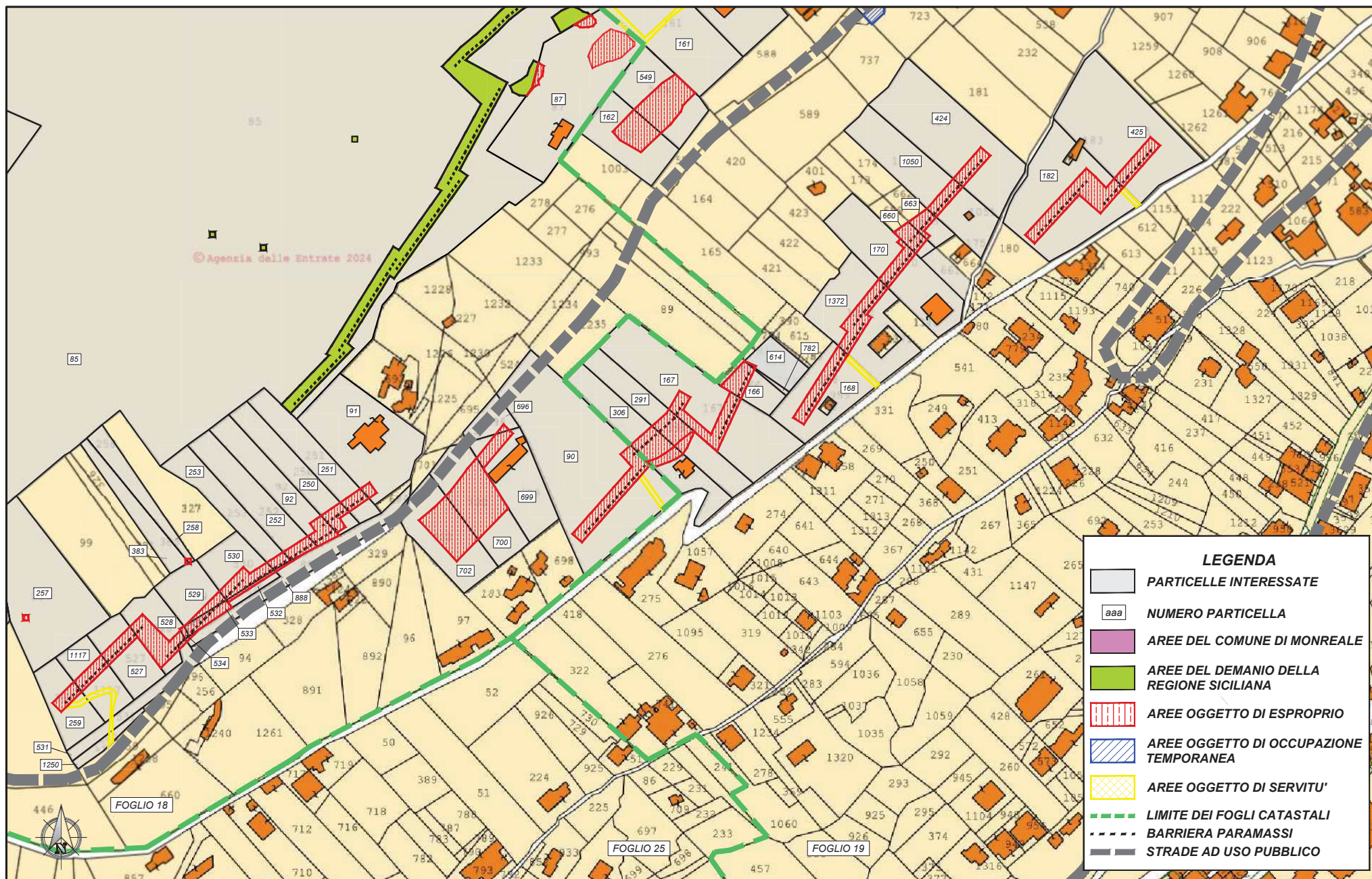

PIANO PARTICELLARE - STRALCIO E - Scala 1:2000
Stralcio Catastale dei Fogli 18, 19 e 25 del Comune di Monreale

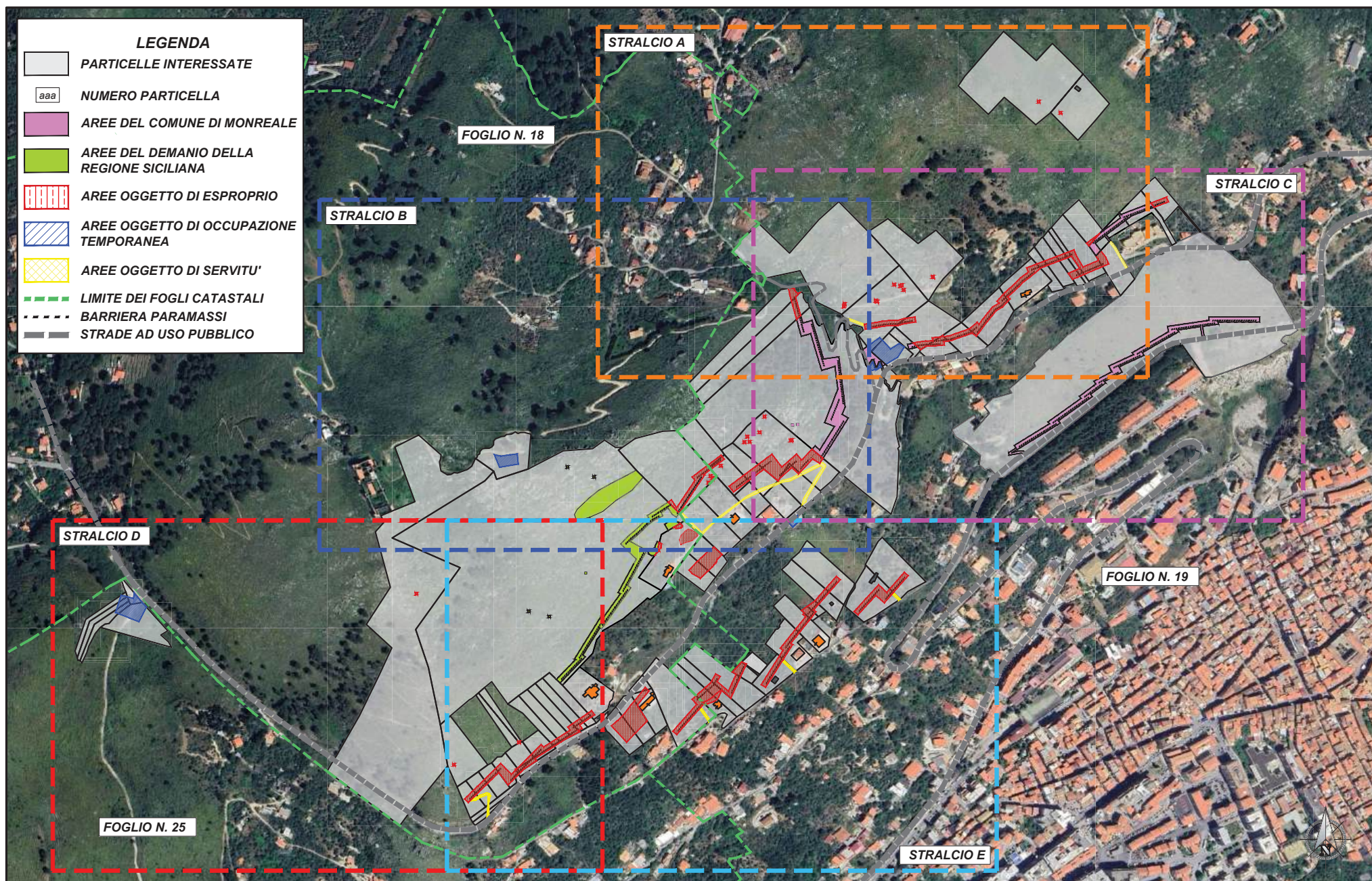

PIANO PARTICELLARE - Scala 1:5000
Quadro di unione delle sovrapposizioni catastali su ortofoto

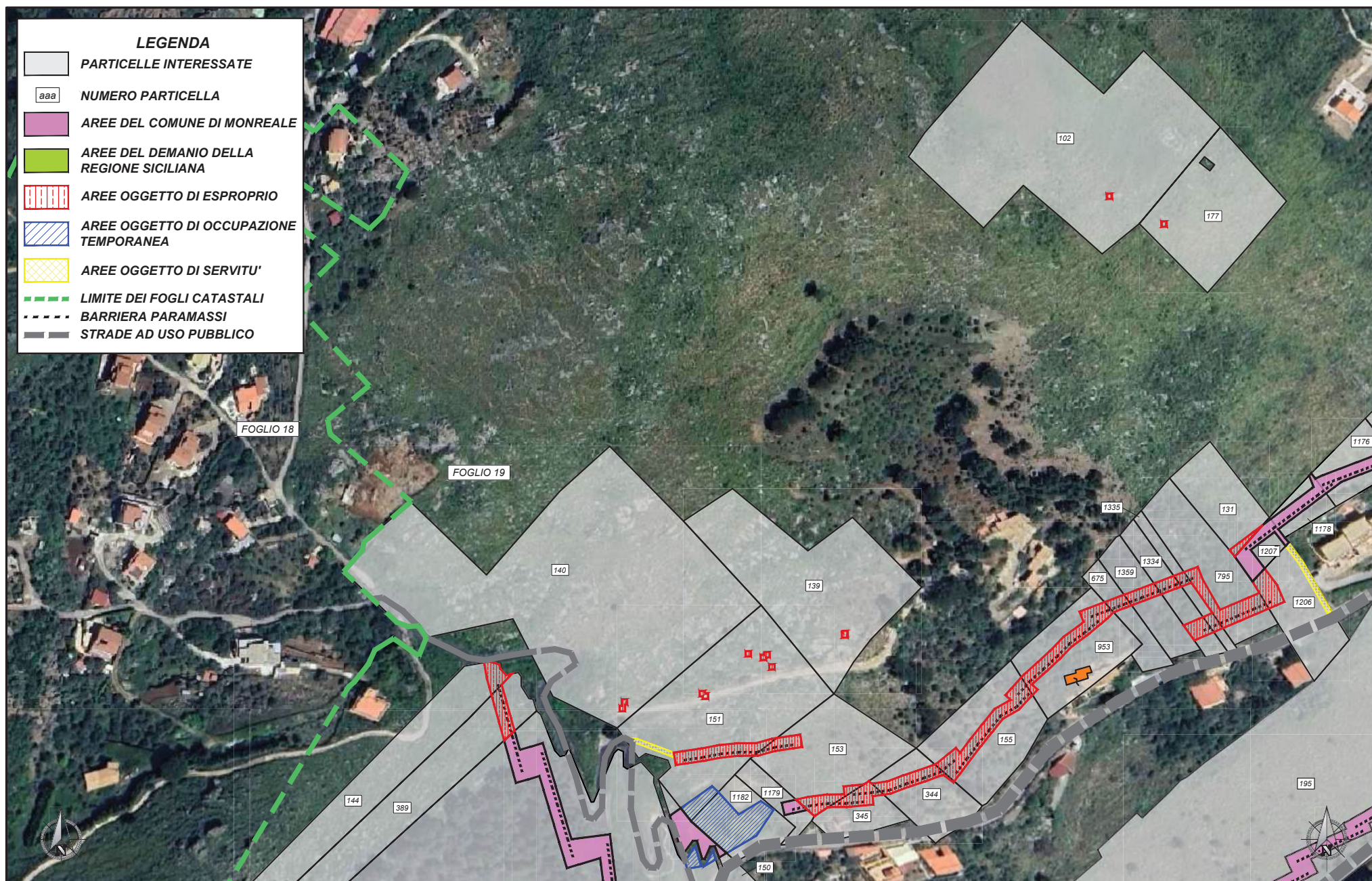

PIANO PARTICELLARE - STRALCIO A - Scala 1:2000
Sovrapposizione catastale su ortofoto

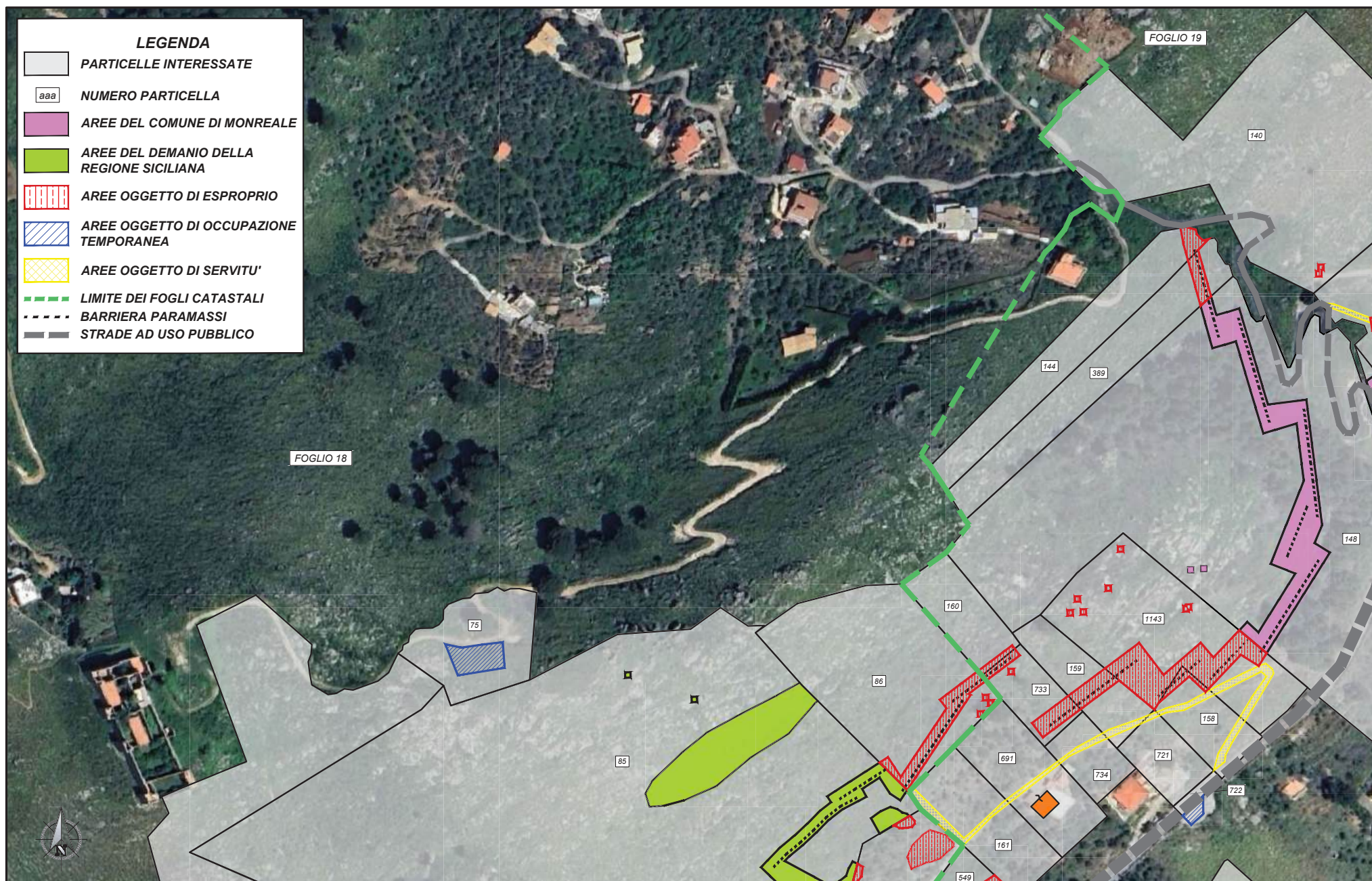

PIANO PARTICELLARE - STRALCIO B - Scala 1:2000
Sovrapposizione catastale su ortofoto

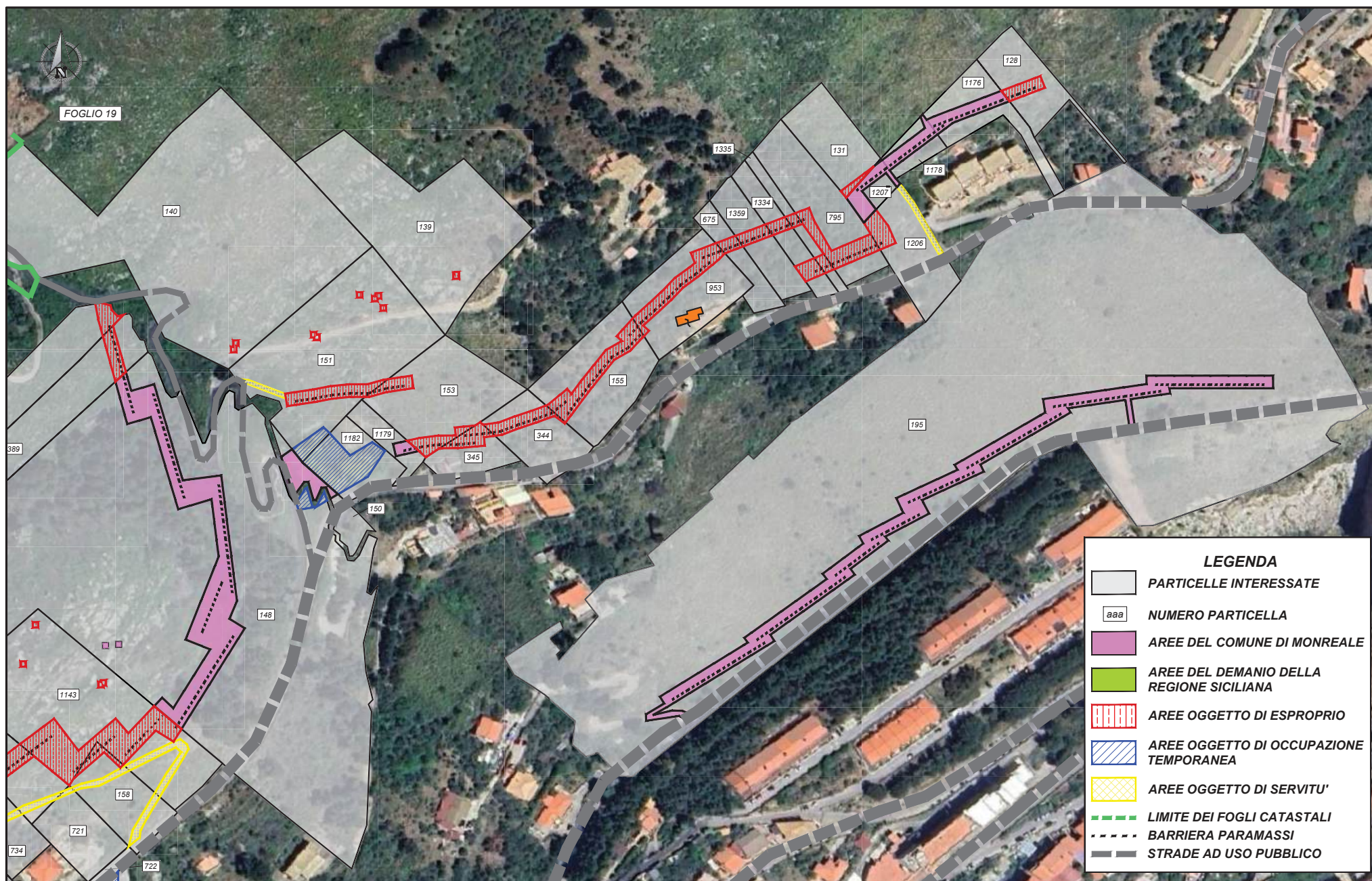

PIANO PARTICELLARE - STRALCIO C - Scala 1:2000
Sovrapposizione catastale su ortofoto



PIANO PARTICELLARE - STRALCIO D - Scala 1:2000
Sovrapposizione catastale su ortofoto

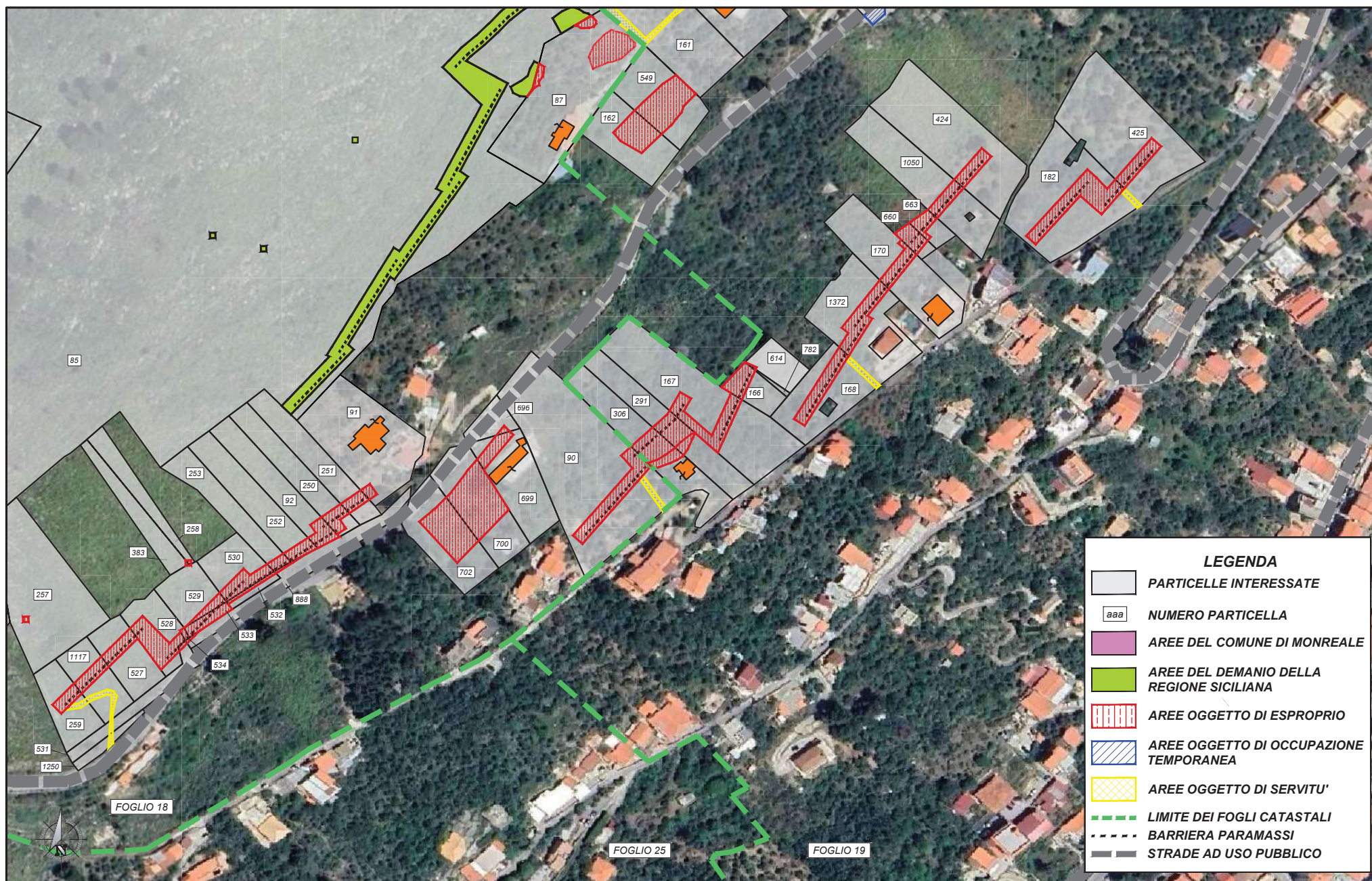

PIANO PARTICELLARE - STRALCIO E - Scala 1:2000
Sovrapposizione catastale su ortofoto

Allegato B
PIANO PARTICELLARE
IN FORMA TABELLARE

PARTICELLE DI PROPRIETA' PRIVATE INTERESSATE DA ESPROPRIO, OCCUPAZIONE TEMPORANEA E SERVITU'

N.	DITTE INTESTATARIE	DIRITTI E ONERI REALI	QUOTA PARTE	COMUNE	PROV.	CT / CF	FOGLIO	PARTICELLA		QUALITA' E CLASSE	SUPERFICIE		AREE DA ESPROPRIARE (A)	INDENNITA' DI ESPROPRIO (B)	IMPORTO (C=A x B)	OCCUPAZIONE TEMPORANEA (D)	INDENNITA' DI OCCUPAZIONE TEMPORANEA (E)	IMPORTO (F=D x E)	SERVITU' (G)	INDENNITA' DI SERVITU' (H)	IMPORTO (I=G x H)	TOTALE INDENNITA' (M=C + F + I)
								Part.	Sub.		mq	C/mq										
1	CALESTI Antonina nata a PALERMO (PA) il 26/04/1966	PROPRIETA'	2/15	MONREALE	PA	CT	18	75	-	SEMINATIVO / 5	3.221	-	-	-	314,27	431	0,73	314,27	-	-	-	314,27
	CALESTI Margherita nata a MONREALE (PA) il 11/07/1952	PROPRIETA'	2/15																			
	CALESTI Maria Giuseppa Rossina nata a MONREALE (PA) il 21/10/1959	PROPRIETA'	2/15																			
	TRIFIRO Giuseppe, Maria nata a MONREALE (PA) il 15/09/1923	PROPRIETA'	9/15																			
2	PORROVECCHIO Girolamo	PROPRIETA'	1000/1000	MONREALE	PA	CT	18	86	-	PASCOLO / 2	8.222	27	0,50	1331,50	-	-	-	-	-	-	-	1331,50
			659									2,00										
3	BONAFEDE Vincenzo nato a MONREALE (PA) il 18/02/1934	PROPRIETA'	1000/1000	MONREALE	PA	CT / CF	18	87	1	ENTE URBANO	3.684	413	0,50	206,50	-	-	-	-	-	-	-	206,50
	SABISCO Rosalia Maria nata a MONREALE (PA) il 12/01/1944	USURUITO	1/1																			
	VRIGA Elvira nata a MONREALE (PA) il 13/05/1967	NUDA PROPRIETA'	1/3																			
4		NUDA PROPRIETA'	1/3	MONREALE	PA	CT	18	90	-	PASCOLO / 1	5.372	471	2,00	942,00	-	-	-	-	-	-	-	942,00
		NUDA PROPRIETA'	1/3																			
		NUDA PROPRIETA'	1/3																			
	VRIGA Pietro nato a MONREALE (PA) il 04/05/1972	NUDA PROPRIETA'	1/3																			
5	MACALISO Margherita nata a MONREALE (PA) il 14/09/1962	PROPRIETA'	1/3	MONREALE	PA	CT / CF	18	91	1,2	ENTE URBANO	5.372	40	10,00	400,00	-	-	-	-	-	-	-	400,00
		PROPRIETA'	1/3																			
		PROPRIETA'	1/3																			
	MACALISO Salvatore nato a MONREALE (PA) il 01/09/1961	PROPRIETA'	1/3																			
6	DI CHIARA Gaetano nato a PALERMO (PA) il 25/02/1941	PROPRIETA'	1/1	MONREALE	PA	CT	18	92	-	MANDORILETO / 2	1.250	154	5,00	770,00	-	-	-	-	-	-	-	770,00
		PROPRIETA' REGIME DI BENE PERSONALE	1/3																			
		PROPRIETA'	1/3																			
	CASCO Grazia Maria nata a PERUGIA (PG) il 11/06/1956	PROPRIETA' REGIME DI BENE PERSONALE	1/3																			
7		PROPRIETA'	1/3	MONREALE	PA	CT	18	250	-	SEMINATIVO ARBORATO / 5	1.145	127	5,00	635,00	-	-	-	-	-	-	-	635,00
		PROPRIETA' REGIME DI BENE PERSONALE	1/3																			
		PROPRIETA' REGIME DI BENE PERSONALE	1/3																			
	CASCO Maria nata a PALERMO (PA) il 13/11/1922	PROPRIETA' REGIME DI BENE PERSONALE	1/3																			
8		PROPRIETA'	1/3	MONREALE	PA	CT	18	251	-	MANDORILETO / 2	1.185	94	5,00	470,00	-	-	-	-	-	-	-	470,00
		PROPRIETA' REGIME DI BENE PERSONALE	1/3																			
		PROPRIETA' REGIME DI BENE PERSONALE	1/3																			
	CASCO Maria nata a PALERMO (PA) il 13/11/1922	PROPRIETA' REGIME DI BENE PERSONALE	1/3																			
9		PROPRIETA'	1000/1000	MONREALE	PA	CT	18	252	-	SEMINATIVO / 5	1.130	113	5,00	565,00	-	-	-	-	-	-	-	565,00
		PROPRIETA'	1/2																			
		PROPRIETA'	1/2																			
	DI CHIARA Gaetano nato a PALERMO (PA) il 25/02/1941	PROPRIETA'	1/2																			
10		LIVELLARIO	1/2	MONREALE	PA	CT	18	253	-	MANDORILETO / 2	1.085	62	5,00	310,00	-	-	-	-	-	-	-	310,00
		LIVELLARIO	1/2																			
		LIVELLARIO	1/2																			
	LO PRESTI Rosa nata a MONREALE (PA) il 09/04/1924	LIVELLARIO	1/2																			
11		PROPRIETA'	2/6	MONREALE	PA	CT	18	257	-	MANDORILETO / 2	3.195	9	0,50	4,50	-	-	-	-	-	-	-	4,50
		PROPRIETA'	2/6																			
		PROPRIETA'	1/6																			
	ZABBO Margherita nata a CAMPOBONICO (CL) il 23/06/1943	PROPRIETA'	1/6																			
12		PROPRIETA'	1/6	MONREALE	PA	CT	18	258	-	MANDORILETO / 2	1.360	4	0,50	2,00	-	-	-	-	-	-	-	2,00
		PROPRIETA'	1000/1000																			
	VRIGA Pietro nato a MONREALE (PA) il 04/05/1972	PROPRIETA'	1000/1000																			
	SUNSERI Vittorio nato a PALERMO (PA) il 12/08/1932	PROPRIETA'	1000/1000																			

DATI CATASTALI																				ESPROPRIO				OCCUPAZIONE TEMPORANEA				SERVITU'			INDENNITA'	
N.	DITTE INTESTATARIE	DIRITTI E ONERI REALI	QUOTA PARTE	COMUNE	PROV.	CT / CF	FOGLIO	PARTICELLA		QUALITA' E CLASSE	SUPERFICIE	AREE DA ESPROPRIARE (A)	INDENNITA' DI ESPROPRIARIO (B)	IMPORTO (C=A x B)	OCCUPAZIONE TEMPORANEA (D)	INDENNITA' DI OCCUPAZIONE TEMPORANEA (E)	IMPORTO (F=D x E)	SERVITU' (G)	INDENNITA' DI SERVITU' (H)	IMPORTO (I=G x H)	TOTALE INDENNITA' (M=C + F + I)											
								Part.	Sub.																							
13	GILLUFFO Carla nata a MESSINA (ME) il 24/10/1976	PROPRIETA'	4/24																													
	GILLUFFO Roberta nata a PALERMO (PA) il 05/06/1973	PROPRIETA'	4/24																													
	RICCO Salvatore nato a PALERMO (PA) il 25/04/1940	PROPRIETA'	4/24	MONREALE	PA	CT	18	259	-	MANDORILETO / 2	982	114	5,00	570,00	-	-	-	-	29	2,50	72,50	642,50										
	ZITO Nicolo' Ettore nato a PALERMO (PA) il 21/06/1977	PROPRIETA'	4/24																													
	CANNIZZO Anna nata a PALERMO (PA) il 13/03/1974	PROPRIETA'	1/6																													
	CANNIZZO Giuseppe nato a PALERMO (PA) il 24/09/1968	PROPRIETA'	1/6																													
14	INTERSEZIONE MANCANTE	ONERI	-	MONREALE	PA	CT	18	383	-	INCOLTO STERILE	729	3	0,50	1,50	-	-	-	-	-	-	-	1,50										
	UNICREDIT S.p.A. sede in MILANO (MI)	PROPRIETA'	1/1	MONREALE	PA	CT	18	423	-	PASCOLO / 2	43.361	9	0,50	4,50	-	-	-	-	-	-	-	4,50										
	GILLUFFO Carla nata a MESSINA (ME) il 24/10/1976	PROPRIETA'	4/24																													
	GILLUFFO Roberta nata a PALERMO (PA) il 05/06/1973	PROPRIETA'	4/24																													
	RICCO Salvatore nato a PALERMO (PA) il 25/04/1940	PROPRIETA'	4/24	MONREALE	PA	CT	18	527	-	MANDORILETO / 2	982	156	5,00	780,00	-	-	-	-	-	-	-	780,00										
	ZITO Nicolo' Ettore nato a PALERMO (PA) il 21/06/1977	PROPRIETA'	4/24																													
15	CANNIZZO Anna nata a PALERMO (PA) il 13/03/1974	PROPRIETA'	1/6																													
	CANNIZZO Giuseppe nato a PALERMO (PA) il 24/09/1968	PROPRIETA'	1/6																													
	GILLUFFO Carla nata a MESSINA (ME) il 24/10/1976	PROPRIETA'	4/24																													
	GILLUFFO Roberta nata a PALERMO (PA) il 05/06/1973	PROPRIETA'	4/24																													
	RICCO Salvatore nato a PALERMO (PA) il 25/04/1940	PROPRIETA'	4/24	MONREALE	PA	CT	18	528	-	MANDORILETO / 2	961	374	5,00	1870,00	-	-	-	-	-	-	-	1870,00										
	ZITO Nicolo' Ettore nato a PALERMO (PA) il 21/06/1977	PROPRIETA'	4/24																													
16	CANNIZZO Anna nata a PALERMO (PA) il 13/03/1974	PROPRIETA'	1/6																													
	CANNIZZO Giuseppe nato a PALERMO (PA) il 24/09/1968	PROPRIETA'	1/6																													
	GILLUFFO Carla nata a MESSINA (ME) il 24/10/1976	PROPRIETA'	4/24																													
	GILLUFFO Roberta nata a PALERMO (PA) il 05/06/1973	PROPRIETA'	4/24																													
	RICCO Salvatore nato a PALERMO (PA) il 25/04/1940	PROPRIETA'	4/24	MONREALE	PA	CT	18	529	-	MANDORILETO / 2	827	2	0,50	411,00	-	-	-	-	-	-	-	411,00										
	ZITO Nicolo' Ettore nato a PALERMO (PA) il 21/06/1977	PROPRIETA'	4/24																													
17	CANNIZZO Anna nata a PALERMO (PA) il 13/03/1974	PROPRIETA'	1/6																													
	CANNIZZO Giuseppe nato a PALERMO (PA) il 24/09/1968	PROPRIETA'	1/6																													
	GILLUFFO Carla nata a MESSINA (ME) il 24/10/1976	PROPRIETA'	4/24																													
	GILLUFFO Roberta nata a PALERMO (PA) il 05/06/1973	PROPRIETA'	4/24																													
	RICCO Salvatore nato a PALERMO (PA) il 25/04/1940	PROPRIETA'	4/24	MONREALE	PA	CT	18	529	-	MANDORILETO / 2	827	82	5,00	1120,00	-	-	-	-	-	-	-	1120,00										
	ZITO Nicolo' Ettore nato a PALERMO (PA) il 21/06/1977	PROPRIETA'	4/24																													
18	CANNIZZO Anna nata a PALERMO (PA) il 13/03/1974	PROPRIETA'	1/6																													
	CANNIZZO Giuseppe nato a PALERMO (PA) il 24/09/1968	PROPRIETA'	1/6																													
	GILLUFFO Carla nata a MESSINA (ME) il 24/10/1976	PROPRIETA'	4/24																													
	GILLUFFO Roberta nata a PALERMO (PA) il 05/06/1973	PROPRIETA'	4/24																													
	RICCO Salvatore nato a PALERMO (PA) il 25/04/1940	PROPRIETA'	4/24	MONREALE	PA	CT	18	530	-	MANDORILETO / 2	846	224	5,00	1120,00	-	-	-	-	-	-	-	1120,00										
	ZITO Nicolo' Ettore nato a PALERMO (PA) il 21/06/1977	PROPRIETA'	4/24																													
19	CANNIZZO Anna nata a PALERMO (PA) il 13/03/1974	PROPRIETA'	1/6																													
	CANNIZZO Giuseppe nato a PALERMO (PA) il 24/09/1968	PROPRIETA'	1/6																													
	GILLUFFO Carla nata a MESSINA (ME) il 24/10/1976	PROPRIETA'	4/24																													
	GILLUFFO Roberta nata a PALERMO (PA) il 05/06/1973	PROPRIETA'	4/24																													
	RICCO Salvatore nato a PALERMO (PA) il 25/04/1940	PROPRIETA'	4/24	MONREALE	PA	CT	18	530	-	MANDORILETO / 2	846	224	5,00	1120,00	-	-	-	-	-	-	-	1120,00										
	ZITO Nicolo' Ettore nato a PALERMO (PA) il 21/06/1977	PROPRIETA'	4/24																													
	CANNIZZO Anna nata a PALERMO (PA) il 13/03/1974	PROPRIETA'	1/6																													
	CANNIZZO Giuseppe nato a PALERMO (PA) il 24/09/1968	PROPRIETA'	1/6																													
	GILLUFFO Carla nata a MESSINA (ME) il 24/10/1976	PROPRIETA'	4/24																													
	GILLUFFO Roberta nata a PALERMO (PA) il 05/06/1973	PROPRIETA'	4/24																													

DATI CATASTALI																				ESPROPRIO				OCCUPAZIONE TEMPORANEA				SERVITU'			INDENNITA'
N.	DITTE INTESTATARIE	DIRITTI E ONERI REALI	QUOTA PARTE	COMUNE	PROV.	CT / CF	FOGLIO	PARTICELLA		QUALITA' E CLASSE	SUPERFICIE	AREE DA ESPROPRiare (A)	INDENNITA' DI ESPROPRIO (B)	IMPORTO (C=A x B)	OCCUPAZIONE TEMPORANEA (D)	INDENNITA' DI OCCUPAZIONE TEMPORANEA (E)	IMPORTO (F=D x E)	SERVITU' (G)	INDENNITA' DI SERVITU' (H)	IMPORTO (I=G x H)	TOTALE INDENNITA' (M=C + F + I)										
								Part.	Sub.																						
20	RICCO Salvatore nato a PALERMO (PA) il 25/04/1940	PROPRIETA'	4/24	MONREALE	PA	CT	18	531	-	MANDORLETO / 2	608	12	5,00	60,00	-	-	-	12	2,50	30,00	90,00										
	ZITO Nicola' Ettore nato a PALERMO (PA) il 21/06/1977	PROPRIETA'	4/24																												
	CANNIZZO Anna nata a PALERMO (PA) il 13/03/1974	PROPRIETA'	1/6																												
	CANNIZZO Giuseppe nato a PALERMO (PA) il 24/09/1968	PROPRIETA'	1/6																												
21	GIULIUFFO Carla nata a MESSINA (ME) il 24/10/1976	PROPRIETA'	4/24	MONREALE	PA	CT	18	532	-	MANDORLETO / 1	134	48	5,00	240,00	-	-	-	-	-	-	240,00										
	GIULIUFFO Roberta nata a PALERMO (PA) il 05/06/1973	PROPRIETA'	4/24																												
	RICCO Salvatore nato a PALERMO (PA) il 25/04/1940	PROPRIETA'	4/24																												
	ZITO Nicola' Ettore nato a PALERMO (PA) il 21/06/1977	PROPRIETA'	4/24																												
	CANNIZZO Anna nata a PALERMO (PA) il 13/03/1974	PROPRIETA'	1/6																												
	CANNIZZO Giuseppe nato a PALERMO (PA) il 24/09/1968	PROPRIETA'	1/6																												
	GIULIUFFO Carla nata a MESSINA (ME) il 24/10/1976	PROPRIETA'	4/24																												
	GIULIUFFO Roberta nata a PALERMO (PA) il 05/06/1973	PROPRIETA'	4/24																												
22	RICCO Salvatore nato a PALERMO (PA) il 25/04/1940	PROPRIETA'	4/24	MONREALE	PA	CT	18	533	-	MANDORLETO / 1	126	126	5,00	630,00	-	-	-	-	-	-	630,00										
	ZITO Nicola' Ettore nato a PALERMO (PA) il 21/06/1977	PROPRIETA'	4/24																												
	CANNIZZO Anna nata a PALERMO (PA) il 13/03/1974	PROPRIETA'	1/6																												
	CANNIZZO Giuseppe nato a PALERMO (PA) il 24/09/1968	PROPRIETA'	1/6																												
	GIULIUFFO Carla nata a MESSINA (ME) il 24/10/1976	PROPRIETA'	4/24																												
	GIULIUFFO Roberta nata a PALERMO (PA) il 05/06/1973	PROPRIETA'	4/24																												
	RICCO Salvatore nato a PALERMO (PA) il 25/04/1940	PROPRIETA'	4/24																												
	ZITO Nicola' Ettore nato a PALERMO (PA) il 21/06/1977	PROPRIETA'	4/24																												
23	CANNIZZO Anna nata a PALERMO (PA) il 13/03/1974	PROPRIETA'	1/6	MONREALE	PA	CT	18	534	-	MANDORLETO / 1	17	17	5,00	85,00	-	-	-	-	-	-	85,00										
	CANNIZZO Giuseppe nato a PALERMO (PA) il 24/09/1968	PROPRIETA'	1/6																												
	GIULIUFFO Carla nata a MESSINA (ME) il 24/10/1976	PROPRIETA'	4/24																												
	GIULIUFFO Roberta nata a PALERMO (PA) il 05/06/1973	PROPRIETA'	4/24																												
	RICCO Salvatore nato a PALERMO (PA) il 25/04/1940	PROPRIETA'	4/24																												
	ZITO Nicola' Ettore nato a PALERMO (PA) il 21/06/1977	PROPRIETA'	4/24																												
	CANNIZZO Anna nata a PALERMO (PA) il 13/03/1974	PROPRIETA'	1/6																												
	CANNIZZO Giuseppe nato a PALERMO (PA) il 24/09/1968	PROPRIETA'	1/6																												
24	GIUNTA Antonio nato a PALERMO (PA) il 11/05/1964	PROPRIETA'	1/1	MONREALE	PA	CT	18	696	-	SOMMACHETO / 3	392	15	0,50	7,50	-	-	-	-	-	-	7,50										
	GIUNTA Antonio nato a PALERMO (PA) il 11/05/1964	PROPRIETA'	1/1																												
	CUCCIA Giovanni nato a MONREALE (PA) il 23/04/1959	PROPRIETA' IN REGIME DI COMUNIONE DEI BENI	1/2																												
	TRIAN Chiara nata a USCHIA (NA) il 28/03/1964	PROPRIETA' IN REGIME DI COMUNIONE DEI BENI	1/2																												
25	ALBANO Rosa nata a MONREALE (PA) il 19/11/1964	PROPRIETA'	1/1	MONREALE	PA	CT	18	702	-	PASCOLO / 2	1.600	557	0,50	278,50	-	-	-	-	-	-	278,50										

DATI CATASTALI										ESPROPRIO				OCCUPAZIONE TEMPORANEA				SERVITU'		INDENNITA'	
N.	DITTE INTESTATARIE	DIRITTI E ONERI REALI	QUOTA PARTE	COMUNE	PROV.	CT / CF	FOGLIO	PARTICELLA		QUALITA' E CLASSE	SUPERFICIE	AREE DA ESPROPRIARE (A)	INDENNITA' DI ESPROPRIO (B)	IMPORTO (C=A x B)	OCCUPAZIONE TEMPORANEA (D)	INDENNITA' DI OCCUPAZIONE TEMPORANEA (E)	IMPORTO (F=D x E)	SERVITU' (G)	INDENNITA' DI SERVITU' (H)	IMPORTO (I=G x H)	TOTALE INDENNITA' (M=C + F + I)
								Part.	Sub.												
28	GIUFFRÈ Carla nata a MESSINA (ME) il 24/10/1976	PROPRIETA'	4/24																		
		PROPRIETA'	4/24																		
	GIUFFRÈ Roberto nata a PALERMO (PA) il 05/06/1973	PROPRIETA'	4/24																		
	RICCO Salvatore nato a PALERMO (PA) il 25/04/1940	PROPRIETA'	4/24	MONREALE	PA	CT	18	888	-	MANDORLETTO / 1	1.013	25	5,00	125,00	-	-	-	-	-	-	125,00
	ZITO Nicolò Ettore nato a PALERMO (PA) il 21/06/1977	PROPRIETA'	4/24																		
29	CANNIZZO Anna nata a PALERMO (PA) il 13/03/1974	PROPRIETA'	1/6																		
	CANNIZZO Giuseppe nato a PALERMO (PA) il 24/09/1968	PROPRIETA'	1/6																		
	GIUFFRÈ Carla nata a MESSINA (ME) il 24/10/1976	PROPRIETA'	4/24																		
	GIUFFRÈ Roberto nata a PALERMO (PA) il 05/06/1973	PROPRIETA'	4/24																		
	RICCO Salvatore nato a PALERMO (PA) il 25/04/1940	PROPRIETA'	4/24	MONREALE	PA	CT	18	1117	-	MANDORLETTO / 2	982	148	5,00	740,00	-	-	-	64	2,50	160,00	900,00
30	ZITO Nicolò Ettore nato a PALERMO (PA) il 21/06/1977	PROPRIETA'	4/24																		
	CANNIZZO Anna nata a PALERMO (PA) il 13/03/1974	PROPRIETA'	1/6																		
	CANNIZZO Giuseppe nato a PALERMO (PA) il 24/09/1968	PROPRIETA'	1/6																		
	ONERI		-	MONREALE	PA	CT	18	1250	-	INCOLTO STERILE	234	-	-	-	-	-	-	14	0,50	7,00	7,00
	31 GIULI Rosalia nata a MONREALE (PA) il 23/07/1938	PROPRIETA'	1000/1000	MONREALE	PA	CT	19	102	-	SEMINATIVO / 5	11.956	9	0,50	4,50	-	-	-	-	-	-	4,50
32	MONTELEONE Maria - Pietra nata a MONREALE (PA) il 04/07/1938	PROPRIETA'	1000/1000	MONREALE	PA	CT	19	128	-	SEMINATIVO / 5	1.367	154	5,00	770,00	-	-	-	-	-	-	770,00
	S.I.C.O.M. SOCIETA' IMMOBILIARE COSTRUZIONE ONERI NEL MERIDIONE S.R.L.	PROPRIETA'	1/1	MONREALE	PA	CT	19	131	-	SEMINATIVO / 5	1.646	54	5,00	270,00	-	-	-	-	-	-	270,00
	34 TERRUSO Gaetano nato a MONREALE (PA) il 22/03/1937	PROPRIETA'	1/1	MONREALE	PA	CT	19	139	-	PASCOLO ARBORATO / 2	6.372	12	0,50	6,00	-	-	-	-	-	-	6,00
	35 TERRUSO Gaetano nato a MONREALE (PA) il 22/03/1937	PROPRIETA'	1/1	MONREALE	PA	CT	19	140	-	PASCOLO / 3	17.601	19	0,50	9,50	-	-	-	-	-	-	9,50
	36 TERRUSO Gaetano nato a MONREALE (PA) il 22/03/1937	PROPRIETA'	1/1	MONREALE	PA	CT	19	144	-	PASCOLO / 2	3.838	139	2,00	278,00	-	-	-	-	-	-	278,00
37	AMMIRATA Armando nato a MESSINA (ME) il 29/06/1932	PROPRIETA'	2/4																		
	CONIGLIO Alessandro nato a PALERMO (PA) il 11/03/1967	NUDA PROPRIETA'	1/4	MONREALE	PA	CT	19	151	-	PASCOLO / 3	6.484	51	0,50	731,50	-	43,75	65,00	-	-	65,00	840,25
	CONIGLIO Roberto nato a PALERMO (PA) il 01/03/1965	NUDA PROPRIETA'	1/4									353	2,00		150	0,29		65	1,00		
	MARTINEZ Maria Lina nata a PALERMO (PA) il 03/04/1938	USUFRUTTO	2/4																		
	GIULI Rosalia nata a MONREALE (PA) il 23/07/1938	USUFRUTTO	1/2																		
38	TERRUSO Gaetano nato a MONREALE (PA) il 22/03/1937	USUFRUTTO	1/2	MONREALE	PA	CT	19	153	-	FICO D'INDIA / 3	3.025	341	5,00	1705,00	-	-	-	-	-	-	1705,00
	TERRUSO Samuele nato a MONREALE (PA) il 15/07/1971	PROPRIETA'	-																		
	GIULI Rosalia nata a MONREALE (PA) il 23/07/1938	USUFRUTTO	1/2																		
	TERRUSO Gaetano nato a MONREALE (PA) il 22/03/1937	USUFRUTTO	1/2	MONREALE	PA	CT	19	155	-	PASCOLO ARBORATO / 2	2.860	590	2,00	1180,00	-	-	-	-	-	-	1180,00
	TERRUSO Samuele nato a MONREALE (PA) il 15/07/1971	PROPRIETA'	-																		
40	MODICA Salvatore nato a MONREALE (PA) il 30/06/1933	COMPROPRIETARIO	-	MONREALE	PA	CT	19	158	-	SEMINATIVO ARBORATO / 5	1.700	108	5,00	540,00	-	-	-	209	4,00	836,00	1376,00
	MODICA Sottimo nato a MONREALE (PA) il 18/07/1928	COMPROPRIETARIO	-																		
	TERRUSO Gaetano nato a MONREALE (PA) il 22/03/1937	PROPRIETA'	1000/1000	MONREALE	PA	CT	19	159	-	PASCOLO / 3	2.070	260	2,00	520,00	-	-	-	82	4,00	328,00	848,00
	TERRUSO Samuele nato a MONREALE (PA) il 15/07/1971	PROPRIETA'	1000/1000	MONREALE	PA	CT	19	160	-	PASCOLO / 3	1.950	68	2,00	136,00	-	-	-	-	-	-	136,00
	TERRUSO Gaetano nato a MONREALE (PA) il 27/12/1946	PROPRIETA'	1000/1000	MONREALE	PA	CT	19	161	-	UIUVETO / 3	2.800							746	4,00		
41	TERRUSO Gaetano nato a MONREALE (PA) il 27/12/1946	PROPRIETA' IN REGIME DI	1000/1000	MONREALE	PA	CT	19														
42	TERRUSO Gaetano nato a MONREALE (PA) il 27/12/1946	PROPRIETA' IN REGIME DI	1000/1000	MONREALE	PA	CT	19														
43	TERRUSO Gaetano nato a MONREALE (PA) il 27/12/1946	PROPRIETA' IN REGIME DI	1000/1000	MONREALE	PA	CT	19														

DATI CATASTALI										ESPROPRIO				OCCUPAZIONE TEMPORANEA				SERVITU'		INDENNITA'	
N.	DITTE INTESTATARIE	DIRITTI E ONERI REALI	QUOTA PARTE	COMUNE	PROV.	CT / CF	FOGLIO	PARTICELLA		QUALITA' E CLASSE	SUPERFICIE	AREE DA ESPROPRIARE (A)	INDENNITA' DI ESPROPRIARE (B)	IMPORTO (C=A x B)	OCCUPAZIONE TEMPORANEA (D)	INDENNITA' DI OCCUPAZIONE TEMPORANEA (E)	IMPORTO (F=D x E)	SERVITU' (G)	INDENNITA' DI SERVITU' (H)	IMPORTO (I=G x H)	TOTALE INDENNITA' (M=C + F + I)
								Part.	Sub.			mq	C/mq	C	mq	C/mq	C	mq	C/mq	C	C
44	LIVIA Giovanni nato a PALERMO (PA) il 05/06/1934	COMUNIONE DEI BENI	1000/1000	MONREALE	PA	CT	19			PASCOLO / 3	252										
		PROPRIETA'	1000/1000	MONREALE	PA	CT	19	162	-	SEMINATIVO ARBORATO / 5	1.430	327	0,50	163,50	-	-	-	-	-	-	163,50
45	AGOSTINO Tommaso nato a NICOSIA (EN) il 09/02/1953	PROPRIETA' IN REGIME DI COMUNIONE DEI BENI	1/2	MONREALE	PA	CT	19	166	-	PASCOLO / 3	549	185	2,00	370,00	-	-	-	-	-	-	370,00
	ALBANO Maria Francesca nata a MONREALE (PA) il 03/06/1958	PROPRIETA' IN REGIME DI COMUNIONE DEI BENI	1/2	MONREALE	PA	CT	19	166	-	PASCOLO / 3	549	185	2,00	370,00	-	-	-	-	-	-	370,00
46	LA BARBERA Margherita nata a MONREALE (PA) il 08/04/1942	USUFRUTTO	1000/1000	MONREALE	PA	CT	19	167	-	UIUVETO / 3	2936	206	5,00	2060,00	-	-	-	-	-	-	2060,00
	VALERIO Caterina nata a PALERMO (PA) il 17/01/1971	NUDA PROPRIETA'	500/1000	MONREALE	PA	CT	19	167	-	FICO D'INDIA / 3	476	206	5,00	1030,00	-	-	-	-	-	-	1030,00
	VALERIO Salvatore nato a PALERMO (PA) il 19/01/1969	NUDA PROPRIETA'	500/1000	MONREALE	PA	CT	19	168	-	FICO D'INDIA / 2	116	23	5,00	116,00	-	-	-	-	-	-	116,00
47	LA BARBERA Margherita nata a MONREALE (PA) il 08/04/1942	USUFRUTTO	1000/1000	MONREALE	PA	CT	19	168	-	UIUVETO / 3	1502	301	5,00	1502,00	-	-	-	54	2,50	135,00	1637,00
	VALERIO Caterina nata a PALERMO (PA) il 17/01/1971	NUDA PROPRIETA'	500/1000	MONREALE	PA	CT	19	168	-	UIUVETO / 3	1502	301	5,00	1502,00	-	-	-	4	2,50	10,00	1512,00
	VALERIO Salvatore nato a PALERMO (PA) il 19/01/1969	NUDA PROPRIETA'	500/1000	MONREALE	PA	CT	19	168	-	UIUVETO / 3	1502	301	5,00	1502,00	-	-	-	4	2,50	10,00	1512,00
48	ODDO Concetta nata a PALERMO (PA) il 14/08/1977	PROPRIETA' IN REGIME DI COMUNIONE DEI BENI	1/2	MONREALE	PA	CT / CF	19	170	7	ENTE URBANO	2.181	183	10,00	1830,00	-	-	-	-	-	-	1830,00
	VITALE Aldo nato a PALERMO (PA) il 22/08/1976	PROPRIETA' IN REGIME DI COMUNIONE DEI BENI	1/2	MONREALE	PA	CT / CF	19	170	9,10	ENTE URBANO	2.181	183	10,00	1830,00	-	-	-	-	-	-	1830,00
	ODDO Rosalia nata a PALERMO (PA) il 26/07/1974	REGIME DI BENE PERSONALE	1/1	MONREALE	PA	CT / CF	19	170	11	ENTE URBANO	2.181	183	10,00	1830,00	-	-	-	-	-	-	1830,00
	PERRONI Irene nata a PALERMO (PA) il 11/09/1978	REGIME DI BENE PERSONALE	1/1	MONREALE	PA	CT / CF	19	170	11	ENTE URBANO	2.181	183	10,00	1830,00	-	-	-	-	-	-	1830,00
49	GULI Rosalia nata a MONREALE (PA) il 23/07/1938	PROPRIETA'	1000/1000	MONREALE	PA	CT	19	177	-	SEMINATIVO ARBORATO / 4	3.616	9	0,50	4,50	-	-	-	-	-	-	4,50
	MIRTO Giuseppe nato a MONREALE (PA) il 18/09/1948	PROPRIETA'	2/9	MONREALE	PA	CT	19	177	-	SEMINATIVO ARBORATO / 4	3.616	9	0,50	4,50	-	-	-	-	-	-	4,50
50	MIRTO Maria Antonia nata a MONREALE (PA) il 08/04/1946	PROPRIETA'	2/9	MONREALE	PA	CT	19	182	-	UIUVETO / 3	2319	465	5,00	2319,00	-	-	-	25	2,50	629,75	2948,75
	MIRTO Salvatore nato a MONREALE (PA) il 02/08/1951	PROPRIETA'	2/9	MONREALE	PA	CT	19	182	-	UIUVETO / 3	2319	465	5,00	2319,00	-	-	-	25	2,50	629,75	2948,75
	MIRTO Silvestre nato a MONREALE (PA) il 08/05/1909	PROPRIETA'	3/9	MONREALE	PA	CT	19	182	-	UIUVETO / 3	2319	465	5,00	2319,00	-	-	-	7	2,50	18,33	2337,33
51	LA BARBERA Margherita nata a MONREALE (PA) il 08/04/1942	USUFRUTTO	1000/1000	MONREALE	PA	CT	19	291	-	UIUVETO / 3	1.486	53	0,50	1141,50	-	-	-	-	-	-	1141,50
	VALERIO Caterina nata a PALERMO (PA) il 17/01/1971	NUDA PROPRIETA'	500/1000	MONREALE	PA	CT	19	291	-	UIUVETO / 3	1.486	53	0,50	1141,50	-	-	-	-	-	-	1141,50
	VALERIO Salvatore nato a PALERMO (PA) il 19/01/1969	NUDA PROPRIETA'	500/1000	MONREALE	PA	CT	19	291	-	UIUVETO / 3	1.486	53	0,50	1141,50	-	-	-	-	-	-	1141,50
52	TABACCHI Marco Elio nato a PALERMO (PA) il 23/01/1971	PROPRIETA'	1/1	MONREALE	PA	CT / CF	19	306	1	ENTE URBANO	1.691	91	0,50	2565,50	-	-	-	-	-	-	2565,50
	SVIGLIA Francesco nato a PALERMO (PA) il 07/04/1958	PROPRIETA'	1/2	MONREALE	PA	CT / CF	19	306	1	ENTE URBANO	1.691	91	0,50	2565,50	-	-	-	-	-	-	2565,50
53	MODICA Settimio nato a MONREALE (PA) il 18/02/1928	PROPRIETA'	1/2	MONREALE	PA	CT	19	344	-	PASCOLO ARBORATO / 2	1.690	262	2,00	524,00	-	-	-	-	-	-	524,00
	GULI Rosalia nata a MONREALE (PA) il 23/07/1938	USUFRUTTO	1/2	MONREALE	PA	CT	19	345	-	PASCOLO ARBORATO / 2	957	299	2,00	398,00	-	-	-	-	-	-	398,00
54	TERRUSO Gaetano nato a MONREALE (PA) il 22/03/1937	USUFRUTTO	1/2	MONREALE	PA	CT	19	345	-	PASCOLO ARBORATO / 2	957	299	2,00	398,00	-	-	-	-	-	-	398,00
	TERRUSO Samuele nato a MONREALE (PA) il 15/07/1971	PROPRIETA'	-	MONREALE	PA	CT	19	345	-	PASCOLO ARBORATO / 2	957	299	2,00	398,00	-	-	-	-	-	-	398,00
55	TERRUSO Gaetano nato a MONREALE (PA) il 22/03/1937	PROPRIETA'	1/1	MONREALE	PA	CT	19	389	-	PASCOLO / 2	4.141	184	2,00	368,00	-	-	-	-	-	-	368,00

N.	DITTE INTESTATARIE	DIRITTI E ONERI REALI	QUOTA PARTE	COMUNE	PROV.	CT / CF	FOGLIO	PARTICELLA		QUALITÀ E CLASSE	SUPERFICIE		ESPROPRIO			OCCUPAZIONE TEMPORANEA			SERVITU'		INDENNITA' TOTALE INDENNITA' (M=C + F + I)
								Part.	Sub.		mq	mq	AREE DA ESPROPRIARE (A)	INDENNITA' DI ESPROPRIO (a)	IMPORTO (C=A x B)	OCCUPAZIONE TEMPORANEA (D)	INDENNITA' DI OCCUPAZIONE TEMPORANEA (e)	IMPORTO (F=D x E)	SERVITU' (G)	INDENNITA' DI SERVITU' (H)	
56	GIANGRANDE Armando; Maurizio	PROPRIETA'	1/5																		
	GIANGRANDE Enza nata a MONREALE (PA) il 09/11/1953	PROPRIETA'	1/5																		
	GIANGRANDE Maria; Lia Camella nata a MONREALE (PA) il 18/05/1949	PROPRIETA'	1/5	PALERMO	PA	CT	19	424	-	SEMINATIVO / 5	2.285		162	5,00	810,00	-	-	-	-	-	810,00
	GIANGRANDE Renato nato a MONREALE (PA) il 09/12/1960	PROPRIETA'	1/5																		
	GIANGRANDE Salvatore nato a MONREALE (PA) il 01/03/1957	PROPRIETA'	1/5																		
57	GIANGRANDE Armando; Maurizio	PROPRIETA'	1/5																		
	GIANGRANDE Enza nata a MONREALE (PA) il 09/11/1953	PROPRIETA'	1/5																		
	GIANGRANDE Maria; Lia Camella nata a MONREALE (PA) il 18/05/1949	PROPRIETA'	1/5	PALERMO	PA	CT	19	425	-	FICO D'INDIA / 3	3.236		214	5,00	1070,00	-	-	-	-	-	1070,00
	GIANGRANDE Renato nato a MONREALE (PA) il 09/12/1960	PROPRIETA'	1/5																		
	GIANGRANDE Salvatore nato a MONREALE (PA) il 01/03/1957	PROPRIETA'	1/5																		
58	LIMA Francesca Maria Angela nata a PALERMO (PA) il 15/06/1948	PROPRIETA'	1/3																		
	LIMA Leonard nata a PALERMO (PA) il 25/04/1940	PROPRIETA'	1/3	MONREALE	PA	CT	19	549	-	SEMINATIVO ARBORATO / 5	1.509		540	0,50	270,00	-	-	-	-	-	270,00
	LIMA Vito nato a PALERMO (PA) il 11/08/1942	PROPRIETA'	1/3																		
59	ALBANO Maria Francesca nata a MONREALE (PA) il 03/06/1958	PROPRIETA'	1000/1000	MONREALE	PA	CT	19	614	-	PASCOLO / 3	496		4	2,00	8,00	-	-	-	-	-	8,00
	DI GREGORIO Angela nata a MONREALE (PA) il 18/04/1944	PROPRIETA'	4/50																		
	MAZZOLA Benedetto nato a MONREALE (PA) il 22/09/1921	PROPRIETA'	10/50																		
	MAZZOLA Castrenze nato a MONREALE (PA) il 16/05/1929	PROPRIETA'	10/50																		
	MAZZOLA Castrenze nato a MONREALE (PA) il 24/02/1969	PROPRIETA'	4/50																		
60	MAZZOLA Castrenze nato a MONREALE (PA) il 04/01/1888	USUFRUTTO	1/1																		
	MAZZOLA Giuseppe nata a MONREALE (PA) il 10/11/1967	PROPRIETA'	4/50	PALERMO	PA	CT	19	660	-	FICO D'INDIA / 2	207		153	5,00	765,00	-	-	-	-	-	765,00
	MAZZOLA Rosario nato a MONREALE (PA) il 20/12/1973	PROPRIETA'	4/50																		
	MAZZOLA Salvatore nato a PALERMO (PA) il 19/08/1979	PROPRIETA'	4/50																		
	MORTILLANO Castrenze nato a MONREALE (PA) il 08/05/1935	PROPRIETA'	5/50																		
61	MORTILLANO Sebastiano nato a AL TORONTE (PA) il 04/06/1933	PROPRIETA'	5/50																		
	INTESTAZIONE MANCANTE	ONERI	-	MONREALE	PA	CT	19	663	-	INCULTO STERILE	253		114	1,00	114,00	-	-	-	-	-	114,00

N.	DITTE INTESTATARIE	DIRITTI E ONERI REALI	QUOTA PARTE	COMUNE	PROV.	CT / CF	FOGLIO	PARTICELLA		QUALITA' E CLASSE	SUPERFICIE	ESPROPRIO			OCCUPAZIONE TEMPORANEA			SERVITU'		INDENNITA' DI SERVITU' (H)	IMPORTO (I=G x H)	TOTALE INDENNITA' (M=C + F + I)
								Part.	Sub.			mq	AREE DA ESPROPRIARE (A)	INDENNITA' DI ESPROPRIO (B)	IMPORTO (C=A x B)	OCCUPAZIONE TEMPORANEA (D)	INDENNITA' DI OCCUPAZIONE TEMPORANEA (E)	IMPORTO (F=D x E)	SERVITU' (G)			
62	ALONGI Mariella nata a PALERMO (PA) il 07/04/1980	PROPRIETA'	1/18																			
	ALONGI Mauro nato a PALERMO (PA) il 29/09/1983	PROPRIETA'	1/18																			
	ALONGI Pietro nato a MONREALE (PA) il 25/04/195	USUFRUITO	1/18																			
	CANDALUTA Eugenia nata in ROMANIA (EE) il 14/08/1975	PROPRIETA'	3334/30000	PALERMO	PA	CT	19	675	-	PASCOLO ARBORATO / 3	781		78	2,00	156,00					-	-	156,00
	LORITO Antonina nata a MONREALE (PA) il 25/07/1948	PROPRIETA'	1/6																			
	LORITO Antonina nata a MONREALE (PA) il 25/07/1948	PROPRIETA'	1667/30000																			
63	MAMMINA Teresa nata a MONREALE (PA) il 31/07/1952	PROPRIETA'	1/6																			
	PATELLARO Orsola Teresa nata a MONREALE (PA) il 18/07/1952	PROPRIETA'	1/3																			
	MADONIA Francesco nato a MONREALE (PA) il 16/02/1941	PROPRIETA'	1000/1000	MONREALE	PA	CT / CF	19	691	2,3	ENTE URBANO	3.053		-	-	-	-	-	-	73	4,00	293,00	293,00
64	INTRAVIA Salvatore nato a MONREALE (PA) il 29/10/1950	PROPRIETA' IN REGIME DI COMUNIONE DEI BENI	1/2																			
	RUSSO Francesca nata a MONREALE (PA) il 26/06/1948	PROPRIETA' IN REGIME DI COMUNIONE DEI BENI	1/2					721	-	PASCOLO / 3	1.400		-	-	-	-	-	-	20	4,00	80,00	80,00
	BADAGIACCA Andrea nato a MONREALE (PA) il 28/11/1913	COMPROPRIETARIO	-																			
65	BADAGIACCA Carlo nato a MONREALE (PA) il 05/10/1911	COMPROPRIETARIO	-																			
	BADAGIACCA Eleonora nata a MONREALE (PA) il 20/08/1909	COMPROPRIETARIO	-	PALERMO	PA	CT	19	722	-	PASCOLO ARBORATO / 3	270		-	-	-	90	0,29	26,25	-	-	-	26,25
	BADAGIACCA Filippa nata a MONREALE (PA) il 28/08/1904	COMPROPRIETARIO	-																			
	BADAGIACCA Giovanni nato a MONREALE (PA) il 26/10/1917	COMPROPRIETARIO	-																			
	GIANGRANDE Benedetto nato a MONREALE (PA) il 04/08/1916	PROPRIETA'	2/6									9		0,50	724,50					-	-	724,50
66	GIANGRANDE Filippa nata a MONREALE (PA) il 16/04/1951	PROPRIETA'	2/6	PALERMO	PA	CT	19	733	-	PASCOLO / 3	1.440		360	2,00								
	GIANGRANDE Francesca nata a PALERMO (PA) il 11/01/1983	PROPRIETA'	1/6																			
	GIANGRANDE Giuseppe nata a MONREALE (PA) il 11/06/1977	PROPRIETA'	1/6																			
67	INTRAVIA Salvatore nato a MONREALE (PA) il 29/10/1950	PROPRIETA' IN REGIME DI COMUNIONE DEI BENI	1/2	MONREALE	PA	CT	19	734	-	PASCOLO / 3	1.175		-	-	-				76	4,00	304,00	304,00
	RUSSO Francesca nata a MONREALE (PA) il 26/06/1948	PROPRIETA' IN REGIME DI COMUNIONE DEI BENI	1/2																			
68	ALBANO Marco nato a MONREALE (PA) il 11/07/1950	PROPRIETA'	1000/1000	MONREALE	PA	CT	19	782	-	FICO D'INDIA / 2	52		2	5,00	10,00				-	-	-	10,00
	FERRARO Angelo nato a MONREALE (PA) il 11/09/1938	PROPRIETA'	1/2																			
69	FERRARO Gaetano nato a MONREALE (PA) il 19/08/1904	USUFRUITUARIO PARZIALE	-	MONREALE	PA	CT	19	795	-	PASCOLO ARBORATO / 3	2.309		439	2,00	878,00					-	-	878,00
	FERRARO Giuseppe nata a MONREALE (PA) il 03/12/1940	PROPRIETA'	1/2																			
70	TERRUSO Elio nato a MONREALE (PA) il 20/01/1978	NUDA PROPRIETA' / NUDA PROPRIETA' IN REGIME DI SEPARAZIONE DEI BENI	1/1	MONREALE	PA	CT / CF	19	953	23,4	ENTE URBANO	2.553		506	10,00	5060,00				-	-	-	5060,00
	LO CICERO Antonina nata a PALERMO (PA) il 01/05/1971	PROPRIETA'	1000/1000	MONREALE	PA	CT	19	1050	-	FICO D'INDIA / 3	2.128		155	5,00	775,00				-	-	-	775,00

N.	DITTE INTESTATARIE	DIRITTI E ONERI REALI	QUOTA PARTE	COMUNE	PROV.	CT / CF	FOGLIO	PARTICELLA		QUALITA' E CLASSE	SUPERFICIE	ESPROPRIO			OCCUPAZIONE TEMPORANEA			SERVITU'		INDENNITA' TOTALE INDENNITA' (M=C + F + I)
								Part.	Sub.			AREE DA ESPROPRIARE (A)	INDENNITA' DI ESPROPRIO (B)	IMPORTO (C=A x B)	OCCUPAZIONE TEMPORANEA (D)	INDENNITA' DI OCCUPAZIONE TEMPORANEA (E)	IMPORTO (F=D x E)	SERVITU' (G)	INDENNITA' DI SERVITU' (H)	
											mq	mq	C/mq	€	mq	C/mq	€	mq	C/mq	€
	CATALDO Bartolomeo nato a PALERMO (PA) il 24/09/1957	PROPRIETA' IN REGIME DI COMUNIONE DEI BENI	1/4									60	0,50	2672,00	-	-	-	239	4,00	956,00
72	FERRARIO Antonina nata a MONREALE (PA) il 09/01/1988	PROPRIETA' IN REGIME DI COMUNIONE DEI BENI	1/4	MONREALE	PA	CT	19	1143	-	PASCOLO / 3	7.067	1.321	2,00							3628,00
	FERRARIO Margherita nata a MONREALE (PA) il 08/03/1966	PROPRIETA' IN REGIME DI COMUNIONE DEI BENI	1/2																	
73	CAPPUCCIO Giuseppe nato a MONREALE (PA) il 09/07/1971	PROPRIETA'	1/1	MONREALE	PA	CT	19	1182	-	PASCOLO ARBORATO / 2	1.470	-	-	-	779	0,29	227,21	-	-	227,21
74	GIORDANO Teresa nata a MONREALE (PA) il 20/05/1950	PROPRIETA' IN REGIME DI SEPARAZIONE DEI BENI	1/1	MONREALE	PA	CT	19	1206	-	FICO D'INDIA / 3	1.846	196	5,00	980,00	-	-	280,00	112	2,50	1360,00
75	FERRARIO Federico nato a PALERMO (PA) il 14/06/1995	PROPRIETA'	1/2									199	2,00	398,00	-	-	-	-	-	398,00
	FERRARIO Filippo nato a PALERMO (PA) il 14/03/1988	PROPRIETA'	1/2																	
76	BURGIO Rossella nata a PALERMO (PA) il 12/07/1946	PROPRIETA' IN REGIME DI COMUNIONE DEI BENI	1/2	MONREALE	PA	CT	19	1335	-	PASCOLO ARBORATO / 3	453	98	2,00	196,00	-	-	-	-	-	196,00
76	FERRARIO Angelo nato a MONREALE (PA) il 11/09/1938	PROPRIETA' IN REGIME DI COMUNIONE DEI BENI	1/2																	
	FERRARIO Federico nato a PALERMO (PA) il 14/06/1995	PROPRIETA'	1/2																	
77	FERRARIO Filippo nato a PALERMO (PA) il 14/03/1988	PROPRIETA'	1/2	MONREALE	PA	CT	19	1359	-	PASCOLO ARBORATO / 3	1.397	124	2,00	248,00	-	-	-	-	-	248,00
	FERRARIO Giuseppe nato a MONREALE (PA) il 07/08/1950	PROPRIETA'	2/4																	
78	RIEBS ALESSIA nata a PALERMO (PA) il 26/02/1996	PROPRIETA'	1/1	MONREALE	PA	CT	19	1372	-	ENTE URBANO	2.178	356	10,00	3560,00	-	-	-	-	-	3560,00
	COMUNE DI MONREALE	DIRITTO DEL CONCEDENTE PER IL TERRENO	1/1																	
	LETO Benedetto nato a MONREALE (PA) il 05/06/1924	PROPRIETA'	2/10																	
	LETO Carmela nata a MONREALE (PA) il 16/02/1921	PROPRIETA'	2/10																	
79	LETO Ignazio nato a MONREALE (PA) il 15/03/1916	PROPRIETA'	2/10	PALERMO	PA	CT / CF	25	1	-	ENTE URBANO	336	-	-	-	150	1,46	218,75	-	-	218,75
	LETO Ludovico nato a PALERMO (PA) il 09/07/1974	PROPRIETA'	1/10																	
	LETO Salvatore nato a MONREALE (PA) il 06/06/1930	PROPRIETA'	2/10																	
	LETO Salvatore nato a PALERMO (PA) il 25/01/1972	PROPRIETA'	1/10																	
80	OPERA PA. "MONG. BENEDETTO BALSANO"	PROPRIETA'	1/1	MONREALE	PA	CT	25	8	-	SEMINATIVO ARBORATO / 3	2.829	-	-	-	576	0,73	420,00	-	-	420,00
	COMUNE DI Monreale	DIRITTO DEL CONCEDENTE	-																	
81	LETO Salvatore nato a MONREALE (PA) il 06/06/1930	LIVELLARIO	-	MONREALE	PA	CT	19	486	-	PASCOLO ARBORATO / 2	678	-	-	-	41	0,29	13,99	-	-	13,99
			-							SEMINATIVO ARBORATO / 5	41				3	0,73				

DATI CATASTALI														ESPROPRIO				OCCUPAZIONE TEMPORANEA				SERVITU'			INDENNITA'
N.	DITTE INTESTATARIE	DIRITTI E ONERI REALI	QUOTA PARTE	COMUNE	PROV.	CT / CF	FOGLIO	PARTICELLA		QUALITA' E CLASSE	SUPERFICIE	AREE DA ESPROPRiare (A)	INDENNITA' DI ESPROPRIO (B)	IMPORTO (C=A x B)	OCCUPAZIONE TEMPORANEA (D)	INDENNITA' DI OCCUPAZIONE TEMPORANEA (E)	IMPORTO (F=D x E)	SERVITU' (G)	INDENNITA' DI SERVITU' (H)	IMPORTO (I=G x H)	TOTALE INDENNITA' (M=C + F + I)				
								Part.	Sub.													€	€/mq	€/mq	€/mq
	COMUNE DI MONREALE	DIRITTO DEL CONCEDENTE	1/1																						
		ONERI LIVELLARIO	2/10																						
	LETO Benedetto nato a MONREALE (PA) il 05/06/1924																								
	LETO Carmela nata a MONREALE (PA) il 16/02/1921																								
	LETO Ignazio nato a MONREALE (PA) il 15/03/1916																								
	LETO Ludovico nato a PALERMO (PA) il 09/07/1974																								
82		ONERI LIVELLARIO	2/10	PALERMO	PA	CT	25	487	-	PASCOLO ARBORATO / 2	719	-	-	-	112	0,29	32,67	-	-	-	32,67				
		ONERI LIVELLARIO	1/10																						
	LETO Salvatore nato a MONREALE (PA) il 06/06/1930																								
		ONERI LIVELLARIO	2/10																						
	LETO Salvatore nato a PALERMO (PA) il 25/01/1972																								
		ONERI LIVELLARIO	1/10																						
83	COMUNE DI MONREALE	DIRITTO DEL CONCEDENTE	1/1																						
	LETO Ludovico nato a PALERMO (PA) il 09/07/1974	ONERI LIVELLARIO	1/2	MONREALE	PA	CT	25	488	-	SEMINATIVO / 5	719	-	-	-	125	0,73	91,15	-	-	-	91,15				
	LETO Salvatore nato a PALERMO (PA) il 25/01/1972	ONERI LIVELLARIO	1/2																						
Totale indennità per espropri, occupazione temporanea e servitù																					57.902,53				

ALTRE AREE INTERESSATE DAGLI INTERVENTI IN PROGETTO DI PROPRIETA' PUBBLICA												
DATI CATASTALI												
N.	DITTE INTESTATARIE	DIRITTI E ONERI REALI	QUOTA PARTE	COMUNE	PROV.	CT / CF	FOLGIO	PARTICELLA		QUALITA' E CLASSE	SUPERFICIE	AREE INTERESSATE DALLE LAVORAZIONI
								Part.	Sub.			
1	DEMANIO DELLA REGIONE SICILIANA - RAMO AGRICOLTURA E FORESTE	PROPRIETA'	1/1	MONREALE	PA	CT	18	85	-	PASCOLO / 2	87.439	5.412
2		PROPRIETA'	1000/1000	MONREALE	PA	CT	19	148	-	PASCOLO / 3	38.445	653
3		PROPRIETA'	1000/1000	MONREALE	PA	CT	19	150	-	INCOLTO PRODUTTIVO / 1	787	322
4		PROPRIETA'	1000/1000	MONREALE	PA	CT	19	195	-	PASCOLO / 2	51.576	3.303
5		PROPRIETA'	1/1	MONREALE	PA	CT	19	1176	-	SEMINATIVO / 5	600	328
6		PROPRIETA'	1/1	MONREALE	PA	CT	19	1178	-	SEMINATIVO / 5	1.558	249
7		PROPRIETA'	1/1	MONREALE	PA	CT	19	1179	-	PASCOLO ARBORATO / 2	630	74
8		PROPRIETA'	1/1	MONREALE	PA	CT	19	1207	-	FICO D'INDIA / 3	487	301

Allegato C
ELENCO DELLE DITTE CATASTALI

DATI CATASTALI									
N.	DITTE INTESTATARIE	DIRITTI E ONERI REALI	QUOTA PARTE	COMUNE	PROV.	CT / CF	FOGLIO	PARTICELLA	
								Part.	Sub.
1	CALISTI Antonina nata a PALERMO (PA) il 26/04/1966	PROPRIETA'	2/15	MONREALE	PA	CT	18	75	-
	CALISTI Margherita nata a MONREALE (PA) il 11/07/1952	PROPRIETA'	2/15						
	CALISTI Maria Giuseppa Rosaria nata a MONREALE (PA) il 21/10/1959	PROPRIETA'	2/15						
	TRIFIRO Giuseppa ; Maria nata a MONREALE (PA) il 15/09/1923	PROPRIETA'	9/15						
2	PORROVECCHIO Girolamo	PROPRIETA'	1000/1000	MONREALE	PA	CT	18	86	-
3	BONAFEDE Vincenzo nato a MONREALE (PA) il 18/02/1934	PROPRIETA'	1000/1000	MONREALE	PA	CT / CF	18	87	1
4	SARDISCO Rosalia Maria nata a MONREALE (PA) il 12/01/1944	USUFRUTTO	1/1	MONREALE	PA	CT	18	90	-
	VIRGA Elvira nata a MONREALE (PA) il 13/05/1967	NUDA PROPRIETA'	1/3						
	VIRGA Giuseppina nata a MONREALE (PA) il 19/01/1975	NUDA PROPRIETA'	1/3						
	VIRGA Pietro nato a MONREALE (PA) il 04/05/1972	NUDA PROPRIETA'	1/3						
5	MACALUSO Margherita nata a MONREALE (PA) il 14/09/1962	PROPRIETA'	1/3	MONREALE	PA	CT / CF	18	91	1;2
	MACALUSO Rosalia nata a MONREALE (PA) il 13/12/1966	PROPRIETA'	1/3						
	MACALUSO Salvatore nato a MONREALE (PA) il 01/09/1961	PROPRIETA'	1/3						
6	DI CHIARA Gaetano nato a PALERMO (PA) il 25/02/1941	PROPRIETA'	1/1	MONREALE	PA	CT	18	92, 252	-
7	CASCIO Grazia Maria nata a PERUGIA (PG) il 11/06/1956	PROPRIETA' REGIME DI BENE PERSONALE	1/3	MONREALE	PA	CT	18	250, 251	-
	CASCIO Laura nata a PALERMO (PA) il 01/01/1932	PROPRIETA' REGIME DI BENE PERSONALE	1/3						
	CASCIO Maria nata a PALERMO (PA) il 13/11/1922	PROPRIETA' REGIME DI BENE PERSONALE	1/3						
8	LO PRESTI Rosa nata a MONREALE (PA) il 09/04/1924	LIVELLARIO	1/2	MONREALE	PA	CT	18	253	-
	LO PRESTI Salvatore ; Di Ignazio	LIVELLARIO	1/2						
9	AGNELLO Melchiorre nato a ISPICA (RG) il 02/08/1928	PROPRIETA'	2/6	MONREALE	PA	CT	18	257	-
	BUSCEMI Francesco nato a PALERMO (PA) il 05/01/1934	PROPRIETA'	2/6						
	ZARBO Margherita nata a CAMPOFRANCO (CL) il 23/06/1943	PROPRIETA'	1/6						
	VIRGA Pietro nato a MONREALE (PA) il 04/05/1972	PROPRIETA'	1/6						
10	SUNSERI Vittorio nato a PALERMO (PA) il 12/08/1932	PROPRIETA'	1000/1000	MONREALE	PA	CT	18	258	-
11	CILLUFFO Carla nata a MESSINA (ME) il 24/10/1976	PROPRIETA'	4/24	MONREALE	PA	CT	18	259, 527, 528, 529, 530, 531, 532, 533, 534, 888, 1117	-
	CILLUFFO Roberta nata a PALERMO (PA) il 05/06/1973	PROPRIETA'	4/24						
	RICCO Salvatore nato a PALERMO (PA) il 25/04/1940	PROPRIETA'	4/24						
	ZITO Nicolo' Ettore nato a PALERMO (PA) il 21/06/1977	PROPRIETA'	4/24						
	CANNIZZO Anna nata a PALERMO (PA) il 13/03/1974	PROPRIETA'	1/6						
	CANNIZZO Giuseppe nato a PALERMO (PA) il 24/09/1968	PROPRIETA'	1/6						

DATI CATASTALI									
N.	DITTE INTESTATARIE	DIRITTI E ONERI REALI	QUOTA PARTE	COMUNE	PROV.	CT / CF	FOGLIO	PARTICELLA	
								Part.	Sub.
12	INTESTAZIONE MANCANTE	ONERI	-	MONREALE	PA	CT	18	383	-
13	UNICREDIT S.P.A. sede in MILANO (MI)	PROPRIETA'	1/1	MONREALE	PA	CT	18	423	-
14	GIUNTA Antonino nato a PALERMO (PA) il 11/05/1964	PROPRIETA'	1/1	MONREALE	PA	CT - CT / CF	18 - 19	696 - 699	1
15	CUCCIA Giovanni nato a MONREALE (PA) il 23/04/1959	PROPRIETA' IN REGIME DI COMUNIONE DEI BENI	1/2	MONREALE	PA	CT	18	700	-
	TRANI Chiara nata a ISCHIA (NA) il 28/03/1964	PROPRIETA' IN REGIME DI COMUNIONE DEI BENI	1/2						
16	ALBANO Rosa nata a MONREALE (PA) il 19/11/1964	PROPRIETA'	1/1	MONREALE	PA	CT	18	702	-
17	INTESTAZIONE MANCANTE	ONERI	-	MONREALE	PA	CT	18	1250	-
18	GULI Rosalia nata a MONREALE (PA) il 23/07/1938	PROPRIETA'	1000/1000	MONREALE	PA	CT	19	102, 177	-
19	MONTELEPRE Maria ; Pietra nata a MONREALE (PA) il 04/07/1938	PROPRIETA'	1000/1000	MONREALE	PA	CT	19	128	-
20	S.I.C.O.M. SOCIETA' IMMOBILIARE COSTRUZIONE OPERE NEL MERIDIONE S.R.L.	PROPRIETA'	1/1	MONREALE	PA	CT	19	131	-
21	TERRUSO Gaetano nato a MONREALE (PA) il 22/03/1937	PROPRIETA'	1/1	MONREALE	PA	CT	19	139, 140, 144, 389	-
22	AMMIRATA Armando nato a MESSINA (ME) il 29/06/1932	PROPRIETA'	2/4	MONREALE	PA	CT	19	151	-
	CONIGLIO Alessandro nato a PALERMO (PA) il 11/03/1967	NUDA PROPRIETA'	1/4						
	CONIGLIO Roberta nata a PALERMO (PA) il 01/03/1965	NUDA PROPRIETA'	1/4						
	MARTINEZ Maria Lina nata a PALERMO (PA) il 03/04/1938	USUFRUTTO	2/4						
23	GULI Rosalia nata a MONREALE (PA) il 23/07/1938	USUFRUTTO	1/2	MONREALE	PA	CT	19	153, 155, 345	-
	TERRUSO Gaetano nato a MONREALE (PA) il 22/03/1937	USUFRUTTO	1/2						
	TERRUSO Samuele nato a MONREALE (PA) il 15/07/1971	PROPRIETA'	-						
24	MODICA Salvatore nato a MONREALE (PA) il 30/06/1933	COMPROPRIETARIO	-	MONREALE	PA	CT	19	158	-
	MODICA Settimo nato a MONREALE (PA) il 18/02/1928	COMPROPRIETARIO	-						
25	TERZO Anna Maria nata a MONREALE (PA) il 27/12/1946	PROPRIETA'	1000/1000	MONREALE	PA	CT	19	159, 160	-
26	BOLGIA Rosalia nata a MONREALE (PA) il 28/08/1949	PROPRIETA' IN REGIME DI COMUNIONE DEI BENI	1000/1000	MONREALE	PA	CT	19	161	-
27	LIMA Giovanni nato a PALERMO (PA) il 05/06/1934	PROPRIETA'	1000/1000	MONREALE	PA	CT	19	162	-
28	AGOZZINO Tomaso nato a NICOSIA (EN) il 05/02/1953	PROPRIETA' IN REGIME DI COMUNIONE DEI BENI	1/2	MONREALE	PA	CT	19	166	-
	ALBANO Maria Francesca nata a MONREALE (PA) il 03/06/1958	PROPRIETA' IN REGIME DI COMUNIONE DEI BENI	1/2						

DATI CATASTALI									
N.	DITTE INTESTATARIE	DIRITTI E ONERI REALI	QUOTA PARTE	COMUNE	PROV.	CT / CF	FOGLIO	PARTICELLA	
								Part.	Sub.
29	LA BARBERA Margherita nata a MONREALE (PA) il 08/04/1942	USUFRUTTO	1000/1000	MONREALE	PA	CT	19	167, 168, 291	
	VALERIO Caterina nata a PALERMO (PA) il 17/01/1971	NUDA PROPRIETA'	500/1000						
	VALERIO Salvatore nato a PALERMO (PA) il 19/01/1969	NUDA PROPRIETA'	500/1000						
30	ODDO Concetta nata a PALERMO (PA) il 14/08/1977	PROPRIETA' IN REGIME DI COMUNIONE DEI BENI	1/2	MONREALE	PA	CT / CF	19	170	7
	VITALE Aldo nato a PALERMO (PA) il 22/08/1976	PROPRIETA' IN REGIME DI COMUNIONE DEI BENI	1/2						
	ODDO Rosalia nata a PALERMO (PA) il 28/07/1974	PROPRIETA' REGIME DI BENE PERSONALE	1/1						9;10
	PERRONI Irene nata a PALERMO (PA) il 11/09/1978	PROPRIETA' REGIME DI BENE PERSONALE	1/1						11
31	MIRTO Giuseppe nato a MONREALE (PA) il 18/09/1948	PROPRIETA'	2/9	MONREALE	PA	CT	19	182	-
	MIRTO Maria Antonina nata a MONREALE (PA) il 08/04/1946	PROPRIETA'	2/9						
	MIRTO Salvatore nato a MONREALE (PA) il 02/08/1951	PROPRIETA'	2/9						
	MIRTO Silvestre nato a MONREALE (PA) il 08/05/1909	PROPRIETA'	3/9						
32	TABACCHI Marco Elio nato a PALERMO (PA) il 23/01/1971	PROPRIETA'	1/1	MONREALE	PA	CT / CF	19	306	1
33	SIVIGLIA Francesco nato a PALERMO (PA) il 07/04/1958	PROPRIETA'	1/2	MONREALE	PA	CT	19	344	-
	MODICA Settimo nato a MONREALE (PA) il 18/02/1928	PROPRIETA'	1/2						
34	GIANGRANDE Armando ; Maurizio	PROPRIETA'	1/5	PALERMO	PA	CT	19	424, 425	-
	GIANGRANDE Enza nata a MONREALE (PA) il 09/11/1953	PROPRIETA'	1/5						
	GIANGRANDE Maria ; Lia Carmela nata a MONREALE (PA) il 18/05/1949	PROPRIETA'	1/5						
	GIANGRANDE Renato nato a MONREALE (PA) il 09/12/1960	PROPRIETA'	1/5						
	GIANGRANDE Salvatore nato a MONREALE (PA) il 01/03/1957	PROPRIETA'	1/5						
35	LIMA Francesca Maria Angela nata a PALERMO (PA) il 15/06/1948	PROPRIETA'	1/3	MONREALE	PA	CT	19	549	-
	LIMA Leonarda nata a PALERMO (PA) il 25/04/1940	PROPRIETA'	1/3						
	LIMA Vito nato a PALERMO (PA) il 11/08/1942	PROPRIETA'	1/3						

DATI CATASTALI									
N.	DITTE INTESTATARIE	DIRITTI E ONERI REALI	QUOTA PARTE	COMUNE	PROV.	CT / CF	FOGLIO	PARTICELLA	
								Part.	Sub.
36	ALBANO Maria Francesca nata a MONREALE (PA) il 03/06/1958	PROPRIETA'	1000/1000	MONREALE	PA	CT	19	614	-
37	DI GREGORIO Angela nata a MONREALE (PA) il 18/04/1944	PROPRIETA'	4/50	PALERMO	PA	CT	19	660	-
	MAZZOLA Benedetto nato a MONREALE (PA) il 22/09/1921	PROPRIETA'	10/50						
	MAZZOLA Castrenze nato a MONREALE (PA) il 16/05/1929	PROPRIETA'	10/50						
	MAZZOLA Castrenze nato a MONREALE (PA) il 24/05/1969	PROPRIETA'	4/50						
	MAZZOLA Castrenze nato a MONREALE (PA) il 04/01/1888	USUFRUTTO	1/1						
	MAZZOLA Giuseppa nata a MONREALE (PA) il 10/11/1967	PROPRIETA'	4/50						
	MAZZOLA Rosario nato a MONREALE (PA) il 20/12/1973	PROPRIETA'	4/50						
	MAZZOLA Salvatore nato a PALERMO (PA) il 19/08/1979	PROPRIETA'	4/50						
	MORTILLARO Castrenze nato a MONREALE (PA) il 08/05/1935	PROPRIETA'	5/50						
	MORTILLARO Sebastiano nato a ALTOFONTE (PA) il 04/06/1933	PROPRIETA'	5/50						
38	INTESTAZIONE MANCANTE	ONERI	-	MONREALE	PA	CT	19	663	-
39	ALONGI Manuela nata a PALERMO (PA) il 07/04/1980	PROPRIETA'	1/18	PALERMO	PA	CT	19	675	-
	ALONGI Mauro nato a PALERMO (PA) il 29/09/1983	PROPRIETA'	1/18						
	ALONGI Pietro nato a MONREALE (PA) il 25/04/195	USUFRUTTO	1/18						
	CANDALUTA Eugenia nata in ROMANIA (EE) il 14/08/1975	PROPRIETA'	3334/30000						
	LORITO Antonina nata a MONREALE (PA) il 25/07/1948	PROPRIETA'	1/6						
	LORITO Antonina nata a MONREALE (PA) il 25/07/1948	PROPRIETA'	1667/30000						
	MAMMINA Teresa nata a MONREALE (PA) il 31/07/1952	PROPRIETA'	1/6						
	PATELLARO Orsola Teresa nata a MONREALE (PA) il 18/07/1952	PROPRIETA'	1/3						
40	MADONIA Francesco nato a MONREALE (PA) il 16/02/1941	PROPRIETA'	1000/1000	MONREALE	PA	CT / CF	19	691	2;3
41	INTRAVAIA Salvatore nato a MONREALE (PA) il 29/10/1950	PROPRIETA' IN REGIME DI COMUNIONE DEI BENI	1/2	MONREALE	PA	CT	19	721, 734	-
	RUSSO Francesca nata a MONREALE (PA) il 26/06/1948	PROPRETA' IN REGIME DI COMUNIONE DEI BENI	1/2						
42	BADAGLIACCA Andrea nato a MONREALE (PA) il 28/11/1913	COMPROPRIETARIO	-	PALERMO	PA	CT	19	722	-
	BADAGLIACCA Carlo nato a MONREALE (PA) il 05/10/1911	COMPROPRIETARIO	-						
	BADAGLIACCA Eleonora nata a MONREALE (PA) il 20/08/1909	COMPROPRIETARIO	-						
	BADAGLIACCA Filippa nata a MONREALE (PA) il 28/08/1904	COMPROPRIETARIO	-						
	BADAGLIACCA Giovanni nato a MONREALE (PA) il 26/10/1917	COMPROPRIETARIO	-						

DATI CATASTALI									
N.	DITTE INTESTATARIE	DIRITTI E ONERI REALI	QUOTA PARTE	COMUNE	PROV.	CT / CF	FOGLIO	PARTICELLA	
								Part.	Sub.
	LETO Salvatore nato a MONREALE (PA) il 06/06/1930	ONERI LIVELLARIO	-						
58	COMUNE DI MONREALE	DIRITTO DEL CONCEDENTE	1/1	PALERMO	PA	CT	25	487	-
	LETO Benedetto nato a MONREALE (PA) il 05/06/1924	ONERI LIVELLARIO	2/10						
	LETO Carmela nata a MONREALE (PA) il 16/02/1921	ONERI LIVELLARIO	2/10						
	LETO Ignazio nato a MONREALE (PA) il 15/03/1916	ONERI LIVELLARIO	2/10						
	LETO Ludovico nato a PALERMO (PA) il 09/07/1974	ONERI LIVELLARIO	1/10						
	LETO Salvatore nato a MONREALE (PA) il 06/06/1930	ONERI LIVELLARIO	2/10						
	LETO Salvatore nato a PALERMO (PA) il 25/01/1972	ONERI LIVELLARIO	1/10						
59	COMUNE DI MONREALE	DIRITTO DEL CONCEDENTE	1/1	MONREALE	PA	CT	25	488	-
	LETO Ludovico nato a PALERMO (PA) il 09/07/1974	ONERI LIVELLARIO	1/2						
	LETO Salvatore nato a PALERMO (PA) il 25/01/1972	ONERI LIVELLARIO	1/2						
-	DEMANIO DELLA REGIONE SICILIANA - RAMO AGRICOLTURA E FORESTE	PROPRIETA'	1/1	MONREALE	PA	CT	18	85	-
-	COMUNE DI MONREALE	PROPRIETA'	1000/1000	MONREALE	PA	CT	19	148, 150, 195, 1176, 1178, 1179, 1207	-