



Assessorato Agricoltura, Sviluppo Rurale e Pesca Mediterranea  
DIPARTIMENTO DELL'AGRICOLTURA

**IL DIRIGENTE GENERALE  
COMMISSARIO DELEGATO  
EMERGENZA IDRICA IN AGRICOLTURA E ZOOTECNIA  
EX D.G.R. N. 37 del 9/2/2024 e n. 51 del 20/2/2024  
D.P. 520/GAB DEL 25/03/2024**

Prot. n° 0158091

Palermo, 02/09/2024

I.A. CALTANISSETTA  
[usacaltanissetta@regione.sicilia.it](mailto:usacaltanissetta@regione.sicilia.it)

I.A. MESSINA  
[usamessina@regione.sicilia.it](mailto:usamessina@regione.sicilia.it)

**Oggetto:** Territorio di CESARO' - nota IPA ME

In relazione a quanto segnalato dall'Ispettorato Provinciale Agricoltura di Messina:

- tenuto conto che all'intero territorio del comune di Cesarò è stato assegnato il valore di precipitazioni rilevate presso la stazione SIAS di Cesarò Monte Soro (**397 mm**) che si trova ad una altitudine di 1848 m in terreno completamente boscato in Area A del Parco dei Nebrodi, quindi lontana dai terreni ad ordinamento colturale foraggero zootecnico;
- la prevalente parte del territorio agricolo di Cesarò è dal punto di vista meteorologico relativa alla stazione di Vignazza ad altitudine 800 m che nello stesso periodo ha registrato **269,4 mm**.

COD_AMM	COMUNE	Precipitazione totale per COMUNE 01/12/2023 - 15/05/2024 (mm)	NOTE
19083017	CESARO'	397,00	MONTE SORO
19083090	SAN TEODORO	269,40	VIGNAZZA

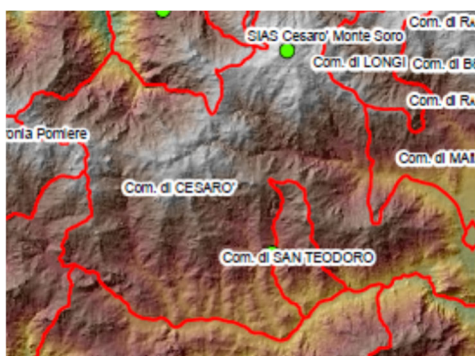

Pertanto al Comune di Cesarò dovrà essere applicata la classe di danno specifica della ZONA ARANCIONE.

Il Dirigente Generale  
Dario Cartabellotta  
*Firma Autografa  
sostituita a mezzo stampa  
ai sensi dell'art. 3 co. 2  
del D.lgs. n° 39/1993*