

REPUBBLICA ITALIANA



Regione Siciliana  
Presidenza della Regione Siciliana  
Autorità di Bacino del Distretto Idrografico della Sicilia

Servizio 3 "ASSETTO DEL TERRITORIO"

Aggiornamento del Piano Stralcio di Bacino  
per l'Assetto Idrogeologico (P.A.I.)  
(Art. 68 commi 4 bis e 4 ter del D.Lgs. 3 Aprile 2006, n. 152 e ss. mm. ii.)

Conferenza Operativa del 10/06/2025

(Art. 3, comma 3 L.R. n. 8 del 08/05/2018)

Delibera n. 239 del 17/06/2025

GEOMORFOLOGIA  
COMUNE DI REALMONTE



CTR N. 636060 - SCALA 1:10.000  
CARTA DEL RISCHIO

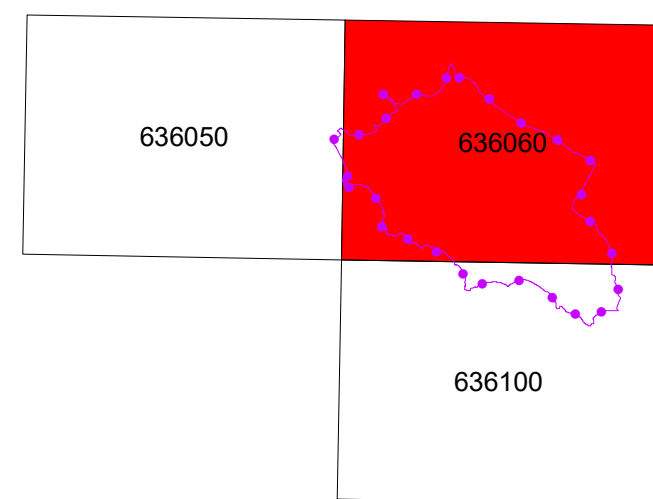

## LEGENDA

### LIVELLI DI RISCHIO

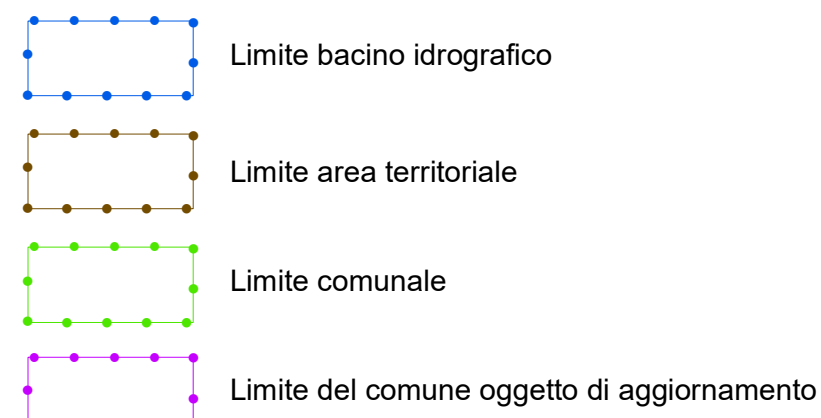
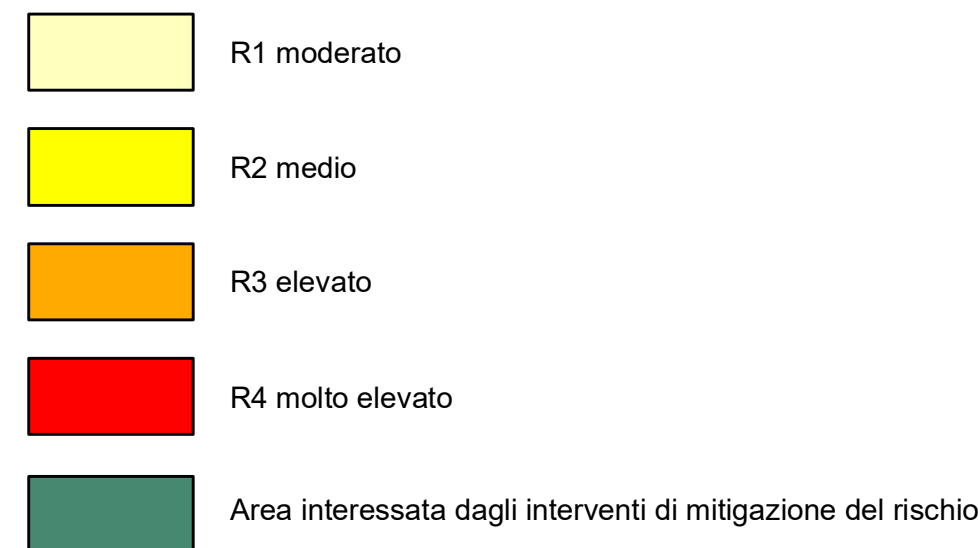

C.T.R. (Carta Tecnica Regionale) - Volo A.T.A. 2012/2013

