

**PRESIDENZA**

**AUTORITÀ DI BACINO DEL DISTRETTO IDROGRAFICO DELLA SICILIA**  
**SERVIZIO 7 – DEMANIO IDRICO FLUVIALE E POLIZIA IDRAULICA**

Il Dirigente del Servizio 7 del Dipartimento Regionale Autorità di Bacino del Distretto Idrografico della Sicilia rende noto che, con istanza acquisita da questa Autorità con protocollo n.15757 del 04.06.2025, le sig.re Lipari Domenica e Lipari Antonina hanno presentato istanza di concessione di un'area demaniale di mq 1.300,00 costituente relitto d'alveo in sponda idraulica sx del Torrente Floripotema ricadente in contrada Chiusa parzialmente nel foglio 17 e parzialmente nel foglio 25, frontistante le p.lle 1521 e 1522 del Comune di Santa Lucia del Mela (ME) , per essere adibita a esclusivo uso agricolo.

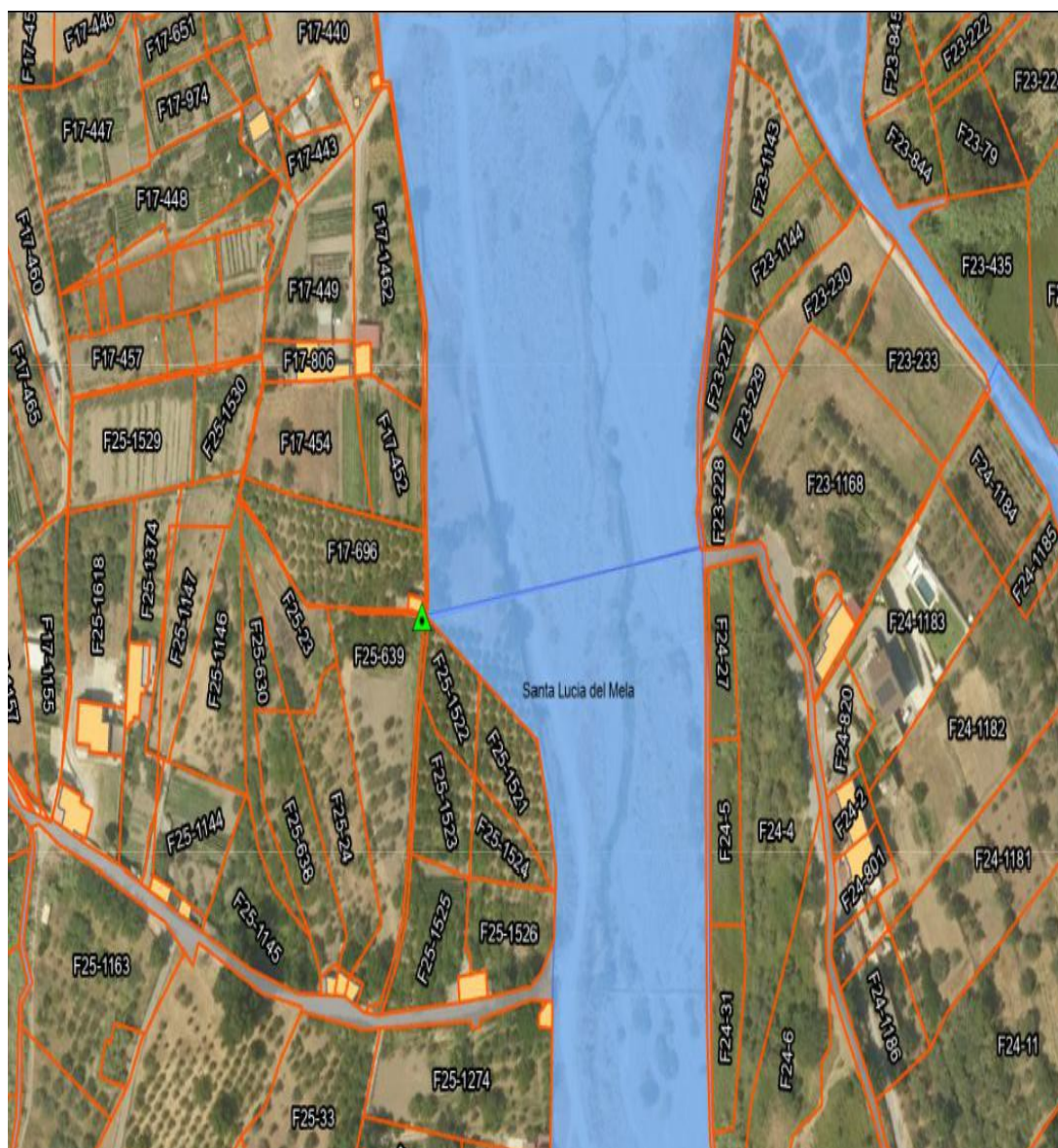

## Planimetria generale

**Durante il periodo di pubblicazione del presente avviso l'istanza e la documentazione tecnica che la corredano rimarranno a disposizione del pubblico, previo appuntamento, presso il Dipartimento Regionale Autorità di Bacino, Servizio 7– Pareri e Autorizzazioni Ambientali - Demanio Idrico Fluviale e Polizia Idraulica Messina , sito in Via Geraci - Palazzo del Genio Civile – 98122 MESSINA.**

**Durante il periodo di pubblicazione e nei 20 (venti) giorni successivi tutti coloro che ritenessero di avervi interesse potranno presentare per iscritto le proprie osservazioni e/o opposizioni al rilascio della concessione in questione a tutela di eventuali vantati diritti, con l'avvertenza che, trascorso il termine stabilito, non sarà accettato alcun reclamo e si darà ulteriore corso alla pratica inerente la richiesta di concessione.**

**Entro gli stessi termini sopra indicati potranno essere presentate domande concorrenti.**

Gli atti di cui sopra dovranno essere inoltrati a:

*Autorità di Bacino del Distretto Idrografico della Sicilia  
Servizio 7 “Demanio Idrico Fluviale e Polizia Idraulica”  
Via Geraci – 98122 MESSINA;  
pec: [autorita.bacino@certmail.regione.sicilia.it](mailto:autorita.bacino@certmail.regione.sicilia.it)*

Nel caso in cui pervengano domande concorrenti sarà preferito il Richiedente che offra maggiori garanzie di proficua utilizzazione della concessione e si proponga di avvalersi di questa per un uso che, a giudizio dell'Amministrazione, risponda ad un più rilevante interesse pubblico; a parità di condizioni, sarà preferito il Proprietario frontista e/o il Concessionario di immobile demaniale confinante con i terreni richiesti.

Nel caso in cui non ricorrano le ragioni di preferenza di cui sopra, a parità di condizioni si procederà a licitazione privata, adottando a base d'asta l'importo del canone concessorio minimo annuo che sarà determinato da questo Ufficio.

Il presente avviso sarà pubblicato all'Albo Pretorio del Comune di Santa Lucia del Mela, e sul sito Web dell'Autorità di Bacino.

**Il Dirigente Responsabile del Servizio 7  
Ing. Rosario Celi**