



Unione Europea
REPUBBLICA ITALIANA
Regione Siciliana
Assessorato Regionale delle Infrastrutture e della Mobilità
Dipartimento Regionale Tecnico
UFFICIO REGIONALE DEL GENIO CIVILE
SERVIZIO DI TRAPANI

U. O. 3 - Concessioni e Autorizzazioni: Acque - Impianti elettrici

Codice fiscale 80012000826

AVVISO

(pubblicato ai sensi dell'art. 111 del T.U. 11/12/1933 n. 1775)

Il sottoscritto Ingegnere Capo dell'Ufficio del Genio Civile di Trapani;

VISTA l'istanza pervenuta in data 18/02/2025 assunta al protocollo di questo Ufficio al n. 22203 con la quale la Società **"Calatafimi s.r.l."** con sede in Via Angelo Carlo Fumagalli n. 6 del Comune di Milano – P. IVA 12919520960, ha chiesto, ai sensi dell'art. 111 del T.U. 1775/1933, il parere tecnico inerente la realizzazione e l'esercizio delle linee elettriche e delle relative opere necessarie per la connessione alla rete elettrica esistente per la connessione dell'impianto eolico composto da n. 13 aerogeneratori della potenza di 7,2 MW cadauno per una potenza complessiva di **93,6 MW** da realizzare in territorio dei Comuni di **Calatafimi Segesta e Gibellina**, il tutto nell'ambito del procedimento di A.U. di cui all'art. 12 del D.Lgs. 387/2003;

VISTE le note n. 33327 del 12/03/2025 e 49906 del 15/04/2025 con le quali questo Ufficio ha chiesto la documentazione necessaria per l'ammissione ad istruttoria della suindicata istanza;

VISTE le note pervenute in data 18/03/2025 – prot. n. 41160 e 16/04/2025 – prot. n. 50154, con le quali la Società **"Calatafimi s.r.l."** ha inoltrato la documentazione di cui sopra;

VISTO il progetto allegato all'istanza di che trattasi dal quale si evince che le particelle interessate dalla realizzazione delle linee elettriche nonché delle relative opere connesse necessarie per l'inserimento nella RTN dell'energia elettrica prodotta dal suindicato impianto sono quelle indicate nell'allegato *piano particellare d'esproprio descrittivo relativo ai Fogli di mappa n. 101, 102, 103, 111, 112, 113, 114, 115, 118, 119, 121, 122, 124, 125, 126, 127, 68, 84, 85, 86, 87, 88, 89 e 95 del Comune di Calatafimi Segesta nonché al Foglio di mappa n. 7 del Comune di Gibellina*;

VISTA la nota n. 62284 del 19/05/2025 con la quale questo Ufficio ha disposto la pubblicazione presso l'Albo Pretorio dei Comuni di **Calatafimi Segesta e Gibellina** nonché all'Albo Pretorio on-line di questo Ufficio per quindici giorni consecutivi a decorrere dal 27/05/2025;

VISTA la nota pervenuta in data 27/05/2025 acquisita al protocollo di questo Ufficio al n. 65958 con la quale il Comune di Gibellina ha chiesto di mandare i file inerenti la pubblicazione con i dati oscurati;

VISTA la nota pervenuta in data 17/06//2025 acquisita al protocollo di questo Ufficio al n. 74777 con la quale la Società **"Calatafimi s.r.l."** ha trasmesso il "piano particellare di esproprio descrittivo" privo di dati sensibili;

RITENUTO di procedere ad una nuova pubblicazione esclusivamente all'Albo Pretorio del Comune di Gibellina;

VISTO il T.U. 11/12/1933 n. 1775 concernente le disposizioni sulle acque e sugli impianti elettrici;

A V V I S A

Il pubblico della presentazione della suddetta istanza.

L'originale della stessa ed il progetto allegato sono depositati presso l'Ufficio del Genio Civile di Trapani per quindici giorni consecutivi a decorrere dalla data di pubblicazione e potranno essere messi a disposizione di chiunque ne abbia interesse previo accordo da prendere col funzionario incaricato mediante appuntamento da concordare a mezzo telefono, mail (maurizio.morselli@regione.sicilia.it) o a mezzo pec istituzionale.

Detto avviso sarà pubblicato dal **08/07/2025** per quindici giorni consecutivi, sia all'Albo Pretorio del Comune di **Gibellina** sia all'Albo Pretorio on-line di questo Ufficio.

A norma dell'art. 111 del succitato T.U., le osservazioni e le opposizioni cui potrà essere vincolata la sopramenzionata autorizzazione dovranno essere presentate entro trenta giorni dalla suddetta data.

Trapani, lì 01/07/2025

prot. n° **80277**

Pos: **II.EE./1928**

F.to Il Funzionario Direttivo
(Geom. Maurizio Morselli)

***F.to* L'INGEGNERE CAPO**
(Ing. Giuseppe Alessandro Marino)

Si allega: piano particellare d'esproprio descrittivo relativo ai Fogli di mappa n. 101, 102, 103, 111, 112, 113, 114, 115, 118, 119, 121, 122, 124, 125, 126, 127, 68, 84, 85, 86, 87, 88, 89 e 95 del Comune di Calatafimi Segesta nonché al Foglio di mappa n. 7 del Comune di Gibellina

Aprile 2024

CALATAFIMI S.R.L.

**IMPIANTO EOLICO "CALATAFIMI WIND" DA 93,6
MW**

LOCALITÀ C. DA BORGO PIETRARENOSA

**COMUNI DI CALATAFIMI-SEGESTA e GIBELLINA
(TP)**

ELABORATI TECNICI DI PROGETTO

ELABORATO R02

**PIANO PARTICELLARE D'ESPROPRIO
DESCRITTIVO**

Progettista

Ing. Laura Maria Conti – Ordine Ing. Prov. Pavia n.1726

Coordinamento

Eleonora Lamanna

Matteo Lana

Lorenzo Griso

Francesca Casero

Riccardo Coronati

Codice elaborato

2995_5530_CLT__PFTE_R02_Rev1_PPE-DESCRITTIVO.docx



Memorandum delle revisioni

Cod. Documento	Data	Tipo revisione	Redatto	Verificato	Approvato
2995_5530_CLT__PFTE_R02_Rev0_PP E-DESCRITTIVO.docx	04/2024	Prima emissione	G.d.L.	E. Lamanna	L.Conti
2995_5530_CLT__PFTE_R02_Rev1_PP E-DESCRITTIVO.docx	06/2025	Richiesta integrazione Genio Civile nota 74645 del 17-06-205	G.d.L.	E. Lamanna	L.Conti

Gruppo di lavoro

Nome e cognome	Ruolo nel gruppo di lavoro	N° ordine
Lorenzo Griso	Coordinamento Generale – Progettazione territoriale – Senior GIS Expert	
Davide Molinetti	Elaborazioni Grafiche – GIS Expert	

Montana S.p.A.

Via Angelo Carlo Fumagalli 6, 20143 Milano

Tel. +39 02 54 11 81 73 | Fax +39 02 54 12 98 90

Milano (Sede Certificata ISO) | Brescia | Palermo | Cagliari | Roma | Siracusa

C. F. e P. IVA 10414270156

Cap. Soc. 600.000,00 €

www.montanambiente.com





INDICE

1. PREMESSA	4
1.1 INQUADRAMENTO TERRITORIALE DEL SITO	4
2. MODALITÀ DI VALUTAZIONE DI INDENNITÀ DEI TERRENI	9
3. QUANTIFICAZIONE DELLE SUPERFICI E DELLE QUOTE	11



1. PREMESSA

Il progetto in esame riguarda la realizzazione di un nuovo Parco Eolico della potenza complessiva di **93,6 MW**, che prevede l'installazione di **n. 13 aerogeneratori da 7,2 MW** da installarsi nel territorio comunale di Calatafimi-Segesta e Gibellina in provincia di Trapani. Le opere di connessione interesseranno, i comuni già citati, di Calatafimi-Segesta e Gibellina, sempre in provincia di Trapani (TP).

La Società Proponente è la Montana Progetti S.R.L., con sede legale in Via Angelo Carlo Fumagalli 6, 20143 Milano (MI).

Tale opera si inserisce nel quadro istituzionale di cui al D.Lgs. 29 dicembre 2003, n. 387 "Attuazione della direttiva 2001/77/CE relativa alla promozione dell'energia elettrica prodotta da fonti energetiche rinnovabili nel mercato interno dell'elettricità" le cui finalità sono:

- promuovere un maggior contributo delle fonti energetiche rinnovabili alla produzione di elettricità nel relativo mercato italiano e comunitario;
- promuovere misure per il perseguimento degli obiettivi indicativi nazionali;
- concorrere alla creazione delle basi per un futuro quadro comunitario in materia;
- favorire lo sviluppo di impianti di microgenerazione elettrica alimentati da fonti rinnovabili, in particolare per gli impieghi agricoli e per le aree montane.

La Soluzione Tecnica Minima Generale (STMG) elaborata, prevede che l'impianto eolico venga collegato in antenna a 220 kV con una nuova stazione elettrica di trasformazione (SE) 220/150/36 kV (sezione a 220 kV da realizzare già in classe di isolamento 380 kV) della RTN, da inserire in entra - esce su entrambe le terne della linea 220 kV RTN "Partanna – Partinico". Ai sensi dell'allegato A alla deliberazione Arg/elt 99/08 e s.m.i. dell'Autorità di Regolazione per Energia, Reti e Ambiente, il nuovo elettrodotto in antenna a 220 kV per il collegamento della centrale alla citata SE costituisce impianto di utenza per la connessione, mentre lo stallo arrivo produttore a 220 kV nella suddetta stazione costituisce impianto di rete per la connessione.

Nel suo complesso il parco di progetto sarà composto:

- da N° 13 aerogeneratori della potenza nominale di 7,2 MW ciascuno;
- dalla viabilità di servizio interna realizzata in parte ex-novo e in parte adeguando strade comunali e/o agricole esistenti;
- dalle opere di collegamento alla rete elettrica;
- dalle opere di regimentazione delle acque meteoriche;
- dalle reti tecnologiche per il controllo del parco.

A tal fine il presente documento costituisce il **Piano Particellare d'Esproprio Descrittivo** del progetto.

1.1 INQUADRAMENTO TERRITORIALE DEL SITO

Il parco eolico in progetto si estende nella provincia di Trapani e prevede l'installazione di n. 13 aerogeneratori territorialmente così collocati:

- n. 12 aerogeneratori nel comune di Calatafimi-Segesta (CLT01, CLT02, CLT03, CLT05, CLT06, CLT07, CLT08, CLT09, CLT10, CLT11, CLT12, CLT13);
- n. 1 aerogeneratore nel comune di Gibellina (CLT04).

Le opere di connessione interesseranno, i comuni già citati, di Calatafimi-Segesta e Gibellina, sempre in provincia di Trapani (Figura 1.1).



LEGENDA

Opere di progetto

- Aerogeneratore di progetto
- Area di deposito temporaneo
- Cavidotto interrato di connessione
- Cabina di smistamento
- Sottostazione Elettrica Utente (SSEU)
- Nuova Stazione Elettrica (SE) Terna

Limiti amministrativi

- Province
- Comuni

Figura 1.1: Localizzazione a scala regionale, provinciale e comunale dell'impianto proposto



Figura 1.2: Inquadramento della viabilità di progetto nella parte nord del layout



Figura 1.3: Inquadramento della viabilità di progetto nella parte sud del layout

Le coordinate degli aerogeneratori previsti sono riportate in Tabella 1-1.

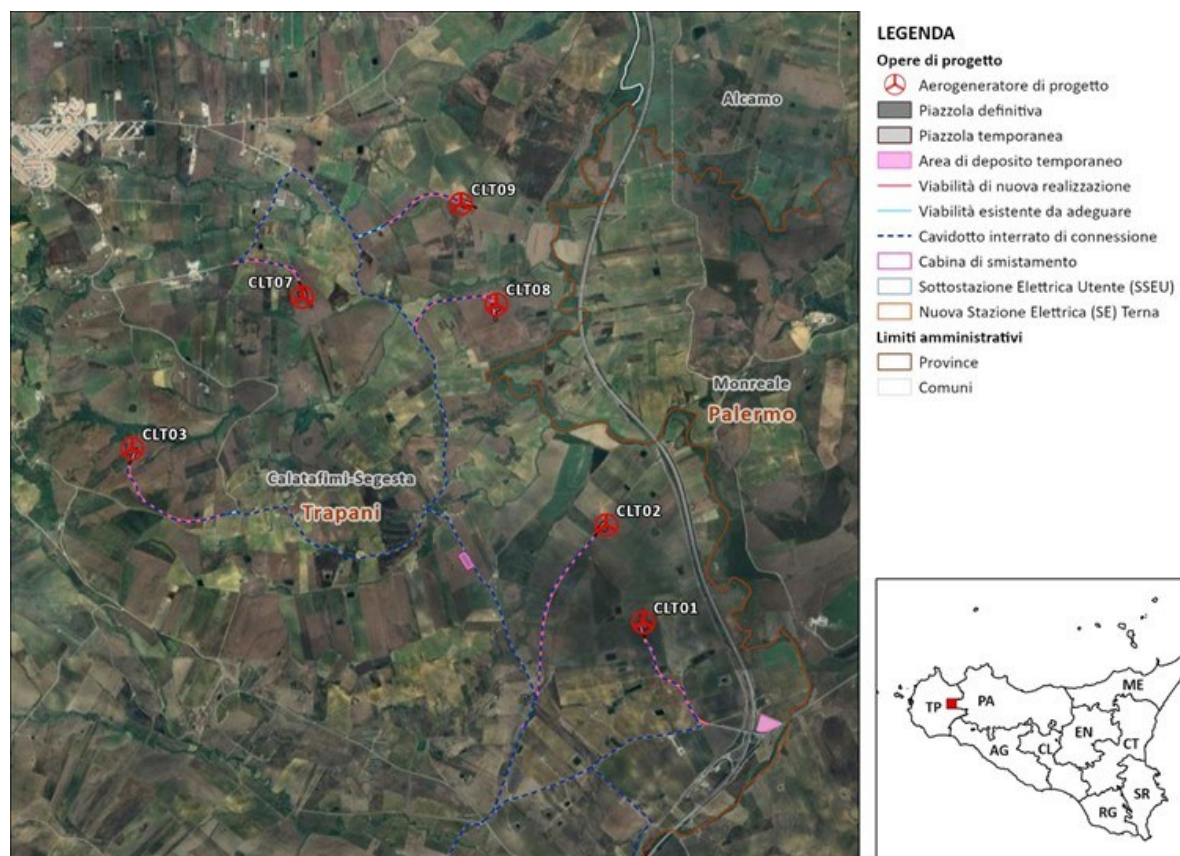
Tabella 1-1: Coordinate aerogeneratori - WGS 1984 (Gradi decimali)

AEROGENERATORI	WGS 84 – GRADI DECIMALI	
	Longitudine E	Latitudine N
CLT01	12,943475	37,868947
CLT 02	12,939947	37,875803
CLT 03	12,897152	37,880504
CLT 04	12,952097	37,829414
CLT 05	12,914111	37,839776
CLT 06	12,894508	37,832136
CLT 07	12,91215	37,891557
CLT 08	12,929619	37,891342
CLT 09	12,926231	37,898461
CLT 10	12,894354	37,84055
CLT 11	12,882218	37,844005
CLT 12	12,879316	37,837466
CLT 13	12,885443	37,83745

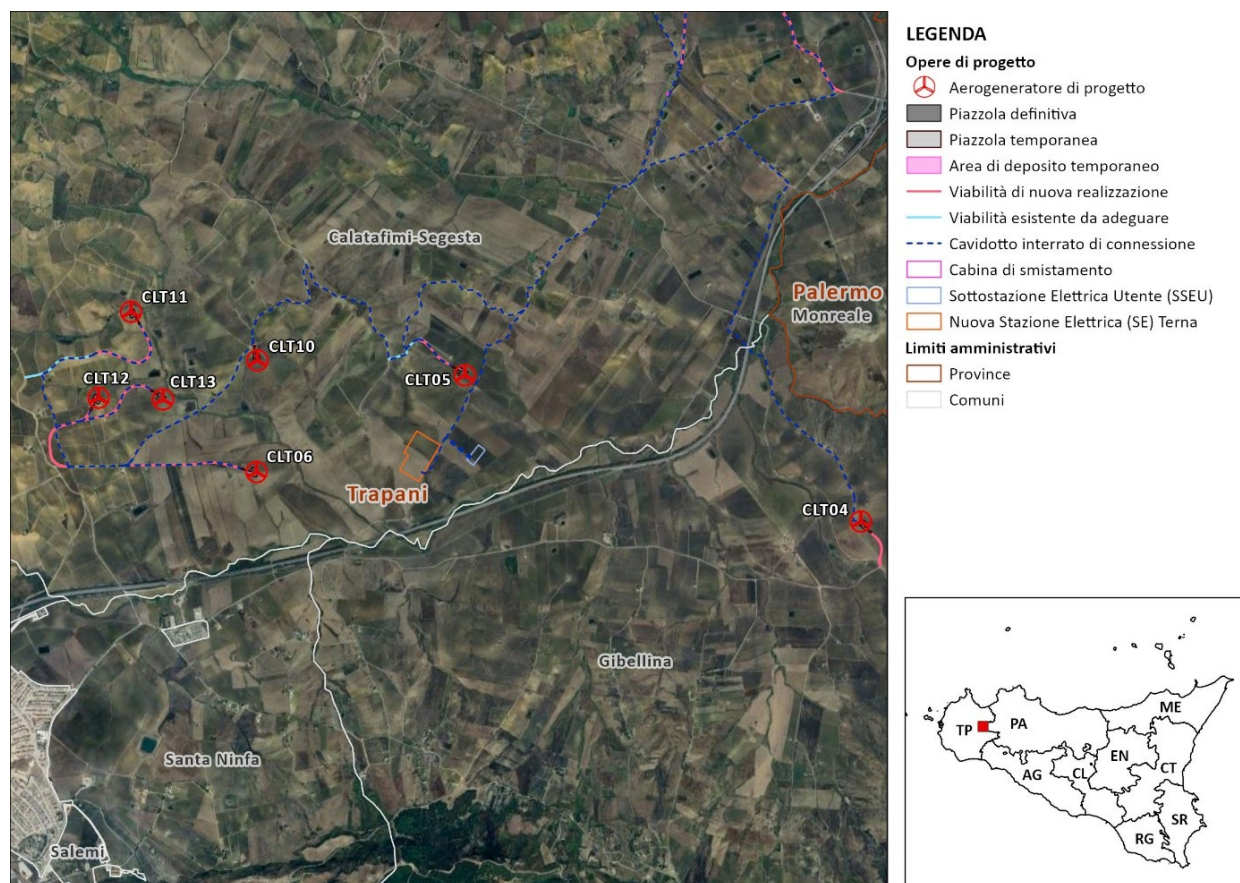
In via preliminare si può ipotizzare che l'accesso al sito avvenga partendo dal vicino porto di Mazara del Vallo, proseguendo in direzione Est e poi Nord lungo l'Autostrada Palermo-Mazara del Vallo (A29/E90) fino all'uscita di Gallitello. Nei pressi dell'uscita, in uno spiazzo dove è già stata ubicata un'opera simile per altri parchi eolici, potrà essere realizzata un'area di trasbordo dove i diversi componenti verranno scaricati dai rimorchi standard per essere successivamente ricaricati su mezzi speciali che permettono di ridurre ingombri e raggi di curvatura rendendo possibile il passaggio su strade minori (es. blade-lifter, rimorchi modulari, etc.). Dall'area di trasbordo percorrendo diverse strade statali, provinciali e comunali si potranno raggiungere le diverse piste di cantiere di nuova realizzazione per la costruzione ed il futuro accesso ai diversi aerogeneratori.

In totale la viabilità di accesso al parco presenta uno sviluppo di circa 55 km.

Nella seguente immagine si raffigura il possibile percorso.

L'area di trasbordo può essere considerato l'ingresso alla viabilità interna al parco. Dal suddetto incrocio inizia il sistema di strade che unisce le diverse piazzole sfruttando in parte la viabilità esistente e in parte la viabilità di nuova realizzazione.

Questa ipotesi dovrà essere analizzata in fase di progettazione esecutiva da una società specializzata in trasporti speciali. (Figura 1.4).



Figura 1.4: ipotesi di viabilità di accesso al sito (linea magenta)



2. MODALITÀ DI VALUTAZIONE DI INDENNITÀ DEI TERRENI

L'entità delle compensazioni monetarie da corrispondere alle singole proprietà si uniforma alla sentenza della Corte Costituzionale n. 181 anno 2011 che, pur non imponendo di commisurare integralmente l'indennità di espropriazione dei suoli agricoli e non edificabili al valore di mercato del bene abitato, prevede che sia conservato un «ragionevole legame» con il valore venale, a garanzia di un «serio ristoro».

Nel caso di indennità di esproprio di aree non edificabili, il D.P.R. 08 giugno 2001 n. 327 art. 40, così come modificato dal D.Lgs. n. 302/2002, prevede quale indennità definitiva quella determinata in base al criterio del valore agricolo, tenendo conto delle colture effettivamente praticate sul fondo e del valore dei manufatti edilizi legittimamente realizzati, anche in relazione all'esercizio dell'azienda agricola, senza valutare la possibile o l'effettiva utilizzazione diversa da quella agricola.

Al proprietario coltivatore diretto o imprenditore agricolo spetta inoltre un'indennità aggiuntiva a titolo principale in misura pari al valore agricolo medio (V.A.M.) corrispondente al tipo di coltura praticata.

Spetta una indennità aggiuntiva anche al fittavolo, al mezzadro o al compartecipante che, per effetto della procedura espropriativa o della cessione volontaria, sia costretto ad abbandonare in tutto o in parte l'area direttamente coltivata da almeno un anno prima della data in cui vi è stata la dichiarazione di pubblica utilità. Anche questo valore di indennità è quantificato pari al valore agricolo medio corrispondente al tipo di coltura praticata.

Al fine di procedere alla stima del valore venale dei beni, è stata valutata la possibilità edificatoria con riferimento alla situazione di fatto delle aree in accordo con la specifica destinazione conferita dagli strumenti urbanistici che, per le aree in oggetto, risulta essere di natura agricola.

Le opere di cui alla presente proposta progettuale da inserire nei fondi oggetto di indennità sono le seguenti:

- piazzola definitiva degli aerogeneratori;
- servitù per area di sorvolo dagli aerogeneratori;
- servitù per la piazzola temporanea degli aerogeneratori;
- percorso del cavidotto interrato di connessione, area di scavo e fascia di asservimento;
- aree per la realizzazione del deposito temporaneo;
- aree per la realizzazione della cabina di smistamento;
- aree per la realizzazione della sottostazione elettrica utente;
- aree per la realizzazione della nuova stazione elettrica (SE) terna;
- viabilità di accesso di nuova realizzazione;

Al fine di determinare il valore delle indennità offerte e di quelle aggiuntive da attribuire al proprietario coltivatore diretto o azienda agricola, in accordo con il D.P.R. del 8 giugno 2001 nr. 327 e s.m.i, sono stati esaminati i valori agricoli medi determinati dalla Commissione Provinciale espropri per la Provincia di Trapani per l'anno 2013. La documentazione sui valori agricoli medi in Sicilia non è disponibile per la provincia di Trapani negli anni successivi al 2013.

In accordo con l'art. 45 del Capo IX - cessione volontaria del D.P.R. 08 giugno 2001 n. 327, fin da quando è dichiarata la pubblica utilità dell'opera e fino alla data in cui è eseguito il decreto di esproprio, il



proprietario ha il diritto di stipulare col soggetto beneficiario dell'espropriazione l'atto di cessione del bene o della sua quota di proprietà.

In caso di cessione volontaria di un'area non edificabile, è calcolato un aumento del cinquanta per cento dell'importo dovuto mentre se l'area è coltivata direttamente dal proprietario l'indennità è calcolata pari a tre volte l'importo dovuto.

Per i V.A.M., si riporta di seguito la tabella riepilogativa ([https://www1.agenziaentrate.gov.it/mt/Osservatorio%20immobiliare/valori agricoli medi/sicilia/TP %202013.pdf](https://www1.agenziaentrate.gov.it/mt/Osservatorio%20immobiliare/valori_agricoli_medi/sicilia/TP%202013.pdf)) relativa ai territori comunali di interesse del progetto.

REGIONE AGRARIA N°: 1 COLLINE DEL BELICE E DEL FIUME FREDDO Comuni di: CALATAFIMI SEGESTA, GIBELLINA, PARTANNA, POGGIOREALE, SALAPARUTA, SALEMI, SANTA NINFA, VITA				
COLTURA	Valore Agricolo (Euro/Ha)	Sup. > 5%	Coltura più redditizia	Informazioni aggiuntive
AGRUMETO	39000,00			
BOSCO D'ALTO FUSTO	6000,00			
CANNETO	6900,00			
FICODINDIETO	12500,00			
FICODINDIETO IRRIGUO	19500,00			
FRUTTETO	22000,00			
INCOLTO PRODUTTIVO	3500,00			
MANDORLETO	8000,00			
ORTO	16000,00			
ORTO IRRIGUO	31500,00			
PASCOLO	4000,00			
PASCOLO ARBORATO	4200,00			
SEMINATIVO	6200,00			
SEMINATIVO ARBORATO	7100,00			
SEMINATIVO IRRIGUO	12200,00			
REGIONE AGRARIA N°: 1 COLLINE DEL BELICE E DEL FIUME FREDDO Comuni di: CALATAFIMI SEGESTA, GIBELLINA, PARTANNA, POGGIOREALE, SALAPARUTA, SALEMI, SANTA NINFA, VITA				
COLTURA	Valore Agricolo (Euro/Ha)	Sup. > 5%	Coltura più redditizia	Informazioni aggiuntive
SOMMACCHETO	3100,00			
SUGHERETO	5500,00			
TERRENO DESTINATO A COLTIVAZIONE IN SERRA	42000,00			
ULIVETO	26500,00			
ULIVETO IRRIGUO	34000,00			
VIGNETO A SPALLIERA	27500,00			
VIGNETO A SPALLIERA IRRIGUO	33000,00	SI	SI	
VIGNETO A TENDONE	38000,00			
VIGNETO ALBERELLO	15500,00			
VIGNETO ALBERELLO IRRIGUO	18500,00			
VIGNETO ULIVETO	22500,00			
VIVAIO	85000,00			



3. QUANTIFICAZIONE DELLE SUPERFICI E DELLE QUOTE

L'identificazione grafica delle proprietà immobiliari con sovrapposte le aree oggetto di esproprio o di servitù è riportata negli specifici elaborati grafici - Piano particellare di esproprio- ove sono indicate, per ogni singolo foglio di mappa catastale, le particelle interessate e la categoria di occupazione (ns. Rif 2995_5530_CLT__PFTE_R02_T01_Rev0_PPE-GRAFICO).

Detti elaborati sono stati redatti sulla base dei fogli di mappa forniti dall'Agenzia delle Entrate-Territorio di Trapani e georeferiti nelle coordinate catastali del sistema Cassini-Soldner.

Dalle operazioni geometriche eseguite è stato possibile determinare l'esatta superficie di ogni specifica categoria di occupazione, esproprio o servitù, e per ogni singola particella.

Le risultanze numeriche sono allegate nei tabulati della presente relazione.

In merito alle quote di titolarità delle singole particelle si è fatto riferimento ai dati di visura forniti dall'Agenzia delle Entrate-Territorio di Trapani; pertanto, ad ogni singolo titolare dei diritti reali sui fondi interessati dall'occupazione permanente o servitù di passaggio è riconosciuta un'indennità in ragione della relativa quota di titolarità.

PIANO PARTICELLARE D'ESPORPRIO DESCRITTIVO																								
DATI CATASTALI														Aree (mq)										Indennità totale
Comune	Foglio	Particella	Porz/Sub	Qualità	Classe	ha	are	ca	R.D. €	R.A. €	V.M. (€/Mq)	Titolarità	Quota	Aerogeneratori e Viabilità					Opere Elettriche e Cavidotto Interrato					
														Servitù Permanente			Servitù Temporanea		Servitù Permanente					
														Piazzola Definitiva	Area di Sorvolo	Piazzola Temporanea	Viabilità di Nuova Realizzazione	Desposito Temporaneo	Nuova Stazione Elettrica	Cabina di smistamento	Sottostazione elettrica	Area di scavo Cavidotto	Fascia di Asservimento Cavidotto	
Calatafimi Segesta	101	102	AA AB	SEMINATIVO ULIVETO	03 02	2 	61 8	20 75	Euro:87,68 Euro:6,33	Euro:40,47 Euro:4,97	2,65	Proprieta'	1000/1000	-	0,71	29,28	650,52	-	-	-	-	33,01	207,92	2441,82
Calatafimi Segesta	101	11		SEMINATIVO	2	2	5	70	Euro: 106,24	Euro: 31,87	0,62	Proprieta'	1000/1000	-	-	-	917,47	-	-	-	-	41,99	264,53	758,87
Calatafimi Segesta	101	110	AA AB	SEMINATIVO VIGNETO	02 03	1 	23 9	59 16	Euro:63,83 Euro:6,86	Euro:19,15 Euro:2,84	2,75	Proprieta'	1/1	-	-	-	-	-	-	-	0,03	7,72	21,32	
Calatafimi Segesta	101	21		SEMINATIVO	3	0	4	80	Euro: 1,61	Euro: 0,74	0,62	Comproprietario per	34/35											
												Comproprietario	34/35											
												Comproprietario	34/35											
												Comproprietario	34/35											
												Comproprietario per	34/35											
												Comproprietario per	34/35											
												Comproprietario	34/35											
												Comproprietario	34/35											
												Comproprietario	34/35											
												Comproprietario	34/35											
												Comproprietario	34/35											
												Comproprietario	34/35											
												Comproprietario	34/35											
												Comproprietario	34/35											
												Comproprietario	34/35											
												Comproprietario	34/35											
												Comproprietario	34/35											
												Comproprietario	34/35											
												Comproprietario	34/35											
												Comproprietario	34/35											
												Comproprietario	34/35											
												Comproprietario	34/35											
												Comproprietario	34/35											
												Comproprietario	34/35											
												Comproprietario	34/35											
												Comproprietario	34/35											
												Comproprietario	34/35											
												Comproprietario	34/35											
												Comproprietario	34/35											
												Comproprietario	34/35											
												Comproprietario	34/35											
												Comproprietario	34/35											
												Comproprietario	34/35											
												Comproprietario	34/35											
												Comproprietario	34/35											
												Comproprietario	34/35											
												Comproprietario	34/35											
												Comproprietario	34/35											
												Comproprietario	34/35											
												Comproprietario	34/35											
												Comproprietario	34/35											
												Comproprietario	34/35											
												Comproprietario	34/35											
												Comproprietario	34/35											
												Comproprietario	34/35											
												Comproprietario	34/35											
												Comproprietario	34/35											
												Comproprietario	34/35											
												Comproprietario	34/35											
Comproprietario	34/35																							
Comproprietario	34/35																							
Comproprietario	34/35																							
Comproprietario	34/35																							
Comproprietario	34/35																							
Comproprietario	34/35																							
Comproprietario	34/35																							
Comproprietario	34/35																							
Comproprietario	34/35																							
Comproprietario	34/35																							
Comproprietario	34/35																							
Comproprietario	34/35																							
Comproprietario	34/35																							
Comproprietario	34/35																							
Comproprietario	34/35																							
Comproprietario	34/35																							
Comproprietario	34/35																							
Comproprietario	34/35																							
Comproprietario	34/35																							
Comproprietario	34/35																							
Comproprietario	34/35																							
Comproprietario	34/35																							
Comproprietario	34/35																							
Comproprietario	34/35																							
Comproprietario	34/35																							
Comproprietario	34/35																							
Comproprietario	34/35																							
Comproprietario	34/35																							
Comproprietario	34/35																							
Comproprietario	34/35																							
Comproprietario	34/35																							
Comproprietario	34/35																							
Comproprietario	34/35																							
Comproprietario	34/35																							
Comproprietario	34/35																							
Comproprietario	34/35																							
Comproprietario	34/35																							
Comproprietario	34/35																							
Comproprietario	34/35																							
Comproprietario	34/35																							
Comproprietario	34/35																							
Comproprietario	34/35																							
Comproprietario	34/35																							
Comproprietario	34/35																							
Comproprietario	34/35																							
Comproprietario	34/35																							
Comproprietario	34/35																							
Comproprietario	34/35																							
Comproprietario	34/35																							
Comproprietario	34/35																							
Comproprietario	34/35																							
Comproprietario	34/35																							
Comproprietario	34/35																							
Comproprietario	34/35																							
Comproprietario	34/35																							
Comproprietario	34/35																							
Comproprietario	34/35																							
Comproprietario	34/35																							
Comproprietario	34/35																							
Comproprietario	34/35																							
Comproprietario	34/35																							
Comproprietario	34/35																							
Comproprietario	34/35																							
Comproprietario	34/35																							
Comproprietario	34/35																							
Comproprietario	34/35																							
Comproprietario	34/35																							
Comproprietario	34/35																							
Comproprietario	34/35																							
Comproprietario	34/35																							
Comproprietario	34/35																							
Comproprietario	34/35																							
Comproprietario	34/35																							
Comproprietario	34/35																							
Comproprietario	34/35																							
Comproprietario	34/35																							
Comproprietario	34/35																							
Comproprietario	34/35																							
Comproprietario	34/35																							
Comproprietario	34/35																							
Comproprietario	34/35																							
Comproprietario	34/35																							
Comproprietario	34/35																							
Comproprietario	34/35																							
Comproprietario	34/35																							
Comproprietario	34/35																							
Comproprietario	34/35																							
Comproprietario	34/35																							
Comproprietario	34/35																							
Comproprietario	34/35																							
Comproprietario	34/35																							
Comproprietario	34/35																							
Comproprietario	34/35																							
Comproprietario	34/35																							
Comproprietario	34/35																							
Comproprietario	34/35																							
Comproprietario	34/35																							
Comproprietario	34/35																							
Comproprietario	34/35																							
Comproprietario	34/35																							
Comproprietario	34/35																							
Comproprietario	34/35																							
Comproprietario	34/35																							
Comproprietario	34/35																							
Comproprietario	34/35																							
Comproprietario	34/35																							
Comproprietario	34/35																							
Comproprietario	34/35																							
Comproprietario	34/35																							
Comproprietario	34/35																							
Comproprietario	34/35																							
Comproprietario	34/35																							
Comproprietario	34/35																							
Comproprietario	34/35																							
Comproprietario	34/35																							
Comproprietario	34/35																							
Comproprietario	34/35																							
Comproprietario	34/35																							
Comproprietario	34/35																							
Comproprietario	34/35																							
Comproprietario	34/35																							
Comproprietario	34/35																							
Comproprietario	34/35																							
Comproprietario	34/35																							
Comproprietario	34/35																							
Comproprietario	34/35																							
Comproprietario	34/35																							
Comproprietario	34/35																							
Comproprietario	34/35																							
Comproprietario	34/35																							
Comproprietario	34/35																							
Comproprietario	34/35																							
Comproprietario	34/35																							
Comproprietario	34/35																							
Comproprietario	34/35																							
Comproprietario	34/35																							
Comproprietario	34/35																							
Comproprietario	34/35																							
Comproprietario	34/35																							
Comproprietario	34/35																							
Comproprietario	34/35																							
Comproprietario	34/35																							
Comproprietario	34/35																							
Comproprietario	34/35																							
Comproprietario	34/35																							
Comproprietario	34/35																							
Comproprietario	34/35																							
Comproprietario	34/35																							
Comproprietario	34/35																							
Comproprietario	34/35																							
Comproprietario	34/35																							
Comproprietario	34/35																							
Comproprietario	34/35																							
Comproprietario	34/35																							
Comproprietario	34/35																							
Comproprietario	34/35																							
Comproprietario	34/35																							
Comproprietario	34/35																							
Comproprietario	34/35																							
Comproprietario	34/35																							
Comproprietario	34/35																							
Comproprietario	34/35																							
Comproprietario	34/35																							
Comproprietario	34/35																							
Comproprietario	34/35																							
Comproprietario																								

DATI CATASTALI														Aree (mq)										Indennità totale
Comune	Foglio	Particella	Porz/Sub	Qualità	Classe	ha	are	ca	R.D. €	R.A. €	V.M. (€/Mq)	Titolarità	Quota	Aerogeneratori e Viabilità				Opere Elettriche e Cavidotto Interrato						
														Servitù Permanente		Servitù Temporanea		Servitù Permanente						
														Piazzola Definitiva	Area di Sorvolo	Piazzola Temporanea	Viabilità di Nuova Realizzazione	Desposito Temporaneo	Nuova Stazione Elettrica	Cabina di smistamento	Sottostazione elettrica	Area di scavo Cavidotto	Fascia di Asservimento Cavidotto	
Calatafimi Segesta	101	23		SEMINATIVO	2	1	9	20	Euro: 30,40	Euro: 10,52	0,62	Proprieta'	1/4				1439,91					71,70	431,04	1210,57
												Proprieta'	1/4											
Calatafimi Segesta	101	24	AA	ULIVETO	02		5	79	Euro:4,19	Euro:3,29	2,75	Proprieta'	1/1	-	-	-	-	-	-	-	-	7,62	50,17	158,92
			AB	VIGNETO	03		35	71	Euro:26,74	Euro:11,07														
Calatafimi Segesta	101	34		SEMINATIVO	2	2	17	10	Euro: 112,12	Euro: 33,64	0,62	Proprieta'	1000/1000	-	-	-	1852,74	-	-	-	-	106,81	672,84	1632,08
Calatafimi Segesta	101	49		SEMINATIVO	2	1	83	90	Euro: 94,98	Euro: 28,49	0,62	Proprieta'	1000/1000	-	-	-	641,38	-	-	-	-	38,18	240,47	570,42
Calatafimi Segesta	101	63		SEMINATIVO	2	1	60	20	Euro: 82,74	Euro: 24,82	0,62	Proprieta'	1000/1000	1387,50	8160,29	2647,85	253,11	-	-	-	-	31,03	201,67	7862,50
Calatafimi Segesta	101	64		SEMINATIVO	2	1	86	40	Euro: 96,27	Euro: 28,88	0,62	Proprieta'	1/1	-	3223,24	1061,55	527,62	-	-	-	-	43,48	273,90	3180,47

DATI CATASTALI														Aree (mq)								Indennità totale		
Comune	Foglio	Particella	Porz/Sub	Qualità	Classe	ha	are	ca	R.D. €	R.A. €	V.M. (€/Mq)	Titolarità	Quota	Aerogeneratori e Viabilità					Opere Elettriche e Cavidotto Interrato					
														Servitù Permanente			Servitù Temporanea		Servitù Permanente					
														Piazzola Definitiva	Area di Sorvolo	Piazzola Temporanea	Viabilità di Nuova Realizzazione	Desposito Temporaneo	Nuova Stazione Elettrica	Cabina di smistamento	Sottostazione elettrica		Area di scavo Cavidotto	Fascia di Asservimento Cavidotto
Calatafimi Segesta	101	70		VIGNETO	3	0	42	60	Euro: 31,90	Euro: 13,20	2,75	Proprieta'	1/1	-	-	-	229,60	-	-	-	-	25,28	159,25	1138,85
Calatafimi Segesta	101	71		SEMINATIVO	3	0	10	30	Euro: 3,46	Euro: 1,60	0,62	Comproprietario per	34/35											
												Comproprietario	34/35											
												Comproprietario	34/35											
												Comproprietario	34/35											
												Comproprietario per	34/35											
												Comproprietario per	34/35											
												Comproprietario	34/35											
												Comproprietario	34/35											
												Comproprietario	34/35											
												Comproprietario	34/35											
												Comproprietario	34/35											
												Comproprietario	34/35											
												Comproprietario	34/35											
												Comproprietario	34/35											
												Comproprietario	34/35											
												Comproprietario per	34/35											
												Comproprietario	34/35											
												Comproprietario	34/35											
												Comproprietario per	34/35											
												Comproprietario	34/35											
												Comproprietario	34/35											
												Comproprietario per	34/35											
												Comproprietario per	34/35											
												Comproprietario per	34/35											
												Comproprietario per	34/35											
												Comproprietario	34/35											
												Comproprietario	34/35											
												Comproprietario	34/35											
												Comproprietario	34/35											
												Comproprietario	34/35											
												Comproprietario per	34/35											
												Comproprietario	34/35											
												Comproprietario	34/35											
												Comproprietario	34/35											
												Comproprietario	34/35											
												Comproprietario	34/35											
												Comproprietario	34/35											
												Comproprietario	34/35											
												Comproprietario	34/35											
												Comproprietario	34/35											
												Comproprietario	34/35											
												Comproprietario	34/35											
												Comproprietario	34/35											
												Comproprietario	34/35											
												Comproprietario	34/35											
												Comproprietario	34/35											
Comproprietario	34/35																							
Comproprietario	34/35																							
Comproprietario	34/35																							
Comproprietario	34/35																							
Comproprietario	34/35																							
Comproprietario	34/35																							
Comproprietario per	34/35																							
Proprieta'	1/140																							
Proprieta'	1/140																							
Proprieta'	1/140																							
Proprieta'	1/140																							
Nuda proprieta'	1/2	-	-	-	54,18	-	-	-	-	10,16	73,99	85,76												
Proprieta'	1/2																							
Usufrutto	1/2																							
Calatafimi Segesta	101	77	AA	SEMINATIVO	02	2	60	38	Euro:134,48	Euro:40,34	2,75	Proprieta'	1/2	-	-	-	970,87	-	-	-	-	53,17	334,91	3737,10
AB	VIGNETO	03		2	Euro:0,01	Euro:0,01	Proprieta'	1/2																
Calatafimi Segesta	101	8		SEMINATIVO	2	1	61	60	Euro: 83,46	Euro: 25,04	0,62	Proprieta'	1000/1000	9,03	5540,69	1356,16	171,87	-	-	-	-	18,64	117,41	4472,56
Calatafimi Segesta	101	81	AA	SEMINATIVO	04		50	69	Euro:9,16	Euro:3,14	2,75	Proprieta'	1/2	-	-	-	496,05	-	-	-	-	34,22	215,56	2051,05
			AB	VIGNETO	03		71	Euro:0,53	Euro:0,22	Proprieta'		1/2												
Calatafimi Segesta	101	82		VIGNETO	3	0	39	0	Euro: 29,21	Euro: 12,09	2,75	Proprieta'	1/1	-	-	-	224,00	-	-	-	-	25,86	162,88	1135,03

DATI CATASTALI													Aree (mq)								Indennità totale				
Comune	Foglio	Particella	Porz/Sub	Qualità	Classe	ha	are	ca	R.D. €	R.A. €	V.M. (€/Mq)	Titolarità	Quota	Aerogeneratori e Viabilità					Opere Elettriche e Cavidotto Interrato						
														Servitù Permanente			Servitù Temporanea		Servitù Permanente						
														Piazzola Definitiva	Area di Sorvolo	Piazzola Temporanea	Viabilità di Nuova Realizzazione	Desposito Temporaneo	Nuova Stazione Elettrica	Cabina di smistamento		Sottostazione elettrica	Area di scavo Cavidotto	Fascia di Asservimento Cavidotto	
Calatafimi Segesta	101	83		SEMINATIVO	4	0	5	10	Euro: 0,92	Euro: 0,32	0,62	Nuda proprieta'	1/2	-	-	-	70,71	-	-	-	-	8,17	51,46	80,81	
												Proprieta'	1/2												
												Usufrutto	1/2												
Calatafimi Segesta	101	86		SEMINATIVO	3	1	57	5	Euro: 52,72	Euro: 24,33	0,62	Nuda proprieta'	1/2	-	-	-	231,14	-	-	-	-	-	34,90	164,47	266,92
												Proprieta'	1/2												
												Usufrutto	1/2												
Calatafimi Segesta	102	102		SEMINATIVO	2	0	6	45	Euro: 3,33	Euro: 1,00	0,62	Proprieta'	1000/1000	-	-	-	-	-	-	-	-	-	10,27	64,75	46,51
Calatafimi Segesta	102	107		ULIVETO	2	0	26	45	Euro: 19,12	Euro: 15,03	2,65	Proprieta'	1000/1000	-	-	-	-	-	-	-	-	-	5,79	48,47	143,80
Calatafimi Segesta	102	113		ULIVETO	2	0	5	90	Euro: 4,27	Euro: 3,35	2,65	Proprieta'	1/1	-	-	-	-	-	-	-	-	-	10,25	65,31	200,24
Calatafimi Segesta	102	120		SEMINATIVO	2	0	22	45	Euro: 11,59	Euro: 3,48	0,62	Proprieta'	1/2	-	-	-	-	-	-	-	-	-	20,88	136,28	97,44
												Proprieta'	1/2												
Calatafimi Segesta	102	14	AA	VIGNETO	02		11	35	Euro:12,31	Euro:4,40	2,75	Proprieta'	1/2	-	-	-	-	-	-	-	-	-	6,94	43,74	139,36
			AB	SEMINATIVO	02		18	29	Euro:9,45	Euro:2,83		Proprieta'	1/2												
Calatafimi Segesta	102	153		SEMINATIVO	2	0	4	50	Euro: 2,32	Euro: 0,70	0,62	Proprieta'	4/36	-	-	-	-	-	-	-	-	4,30	27,16	19,51	
												Proprieta'	4/36												
												Proprieta'	3/36												
												Proprieta'	3/36												
												Proprieta'	4/36												
												Proprieta'	3/36												
												Proprieta'	6/36												
												Proprieta'	6/36												
Proprieta'	3/36																								

DATI CATASTALI														Aree (mq)										Indennità totale	
Comune	Foglio	Particella	Porz/Sub	Qualità	Classe	ha	are	ca	R.D. €	R.A. €	V.M. (€/Mq)	Titolarità	Quota	Aerogeneratori e Viabilità					Opere Elettriche e Cavidotto Interrato						
														Servitù Permanente			Servitù Temporanea		Servitù Permanente						
														Piazzola Definitiva	Area di Sorvolo	Piazzola Temporanea	Viabilità di Nuova Realizzazione	Desposito Temporaneo	Nuova Stazione Elettrica	Cabina di smistamento	Sottostazione elettrica	Area di scavo Cavidotto	Fascia di Asservimento Cavidotto		
Calatafimi Segesta	102	154		VIGNETO	2	0	4	50	Euro: 4,88	Euro: 1,74	2,75	Proprieta'	1000/1000	-	-	-	-	-	-	-	-	4,78	30,50	97,02	
Calatafimi Segesta	102	155		VIGNETO	2	0	4	50	Euro: 4,88	Euro: 1,74	2,75	Proprieta'	1000/1000	-	-	-	-	-	-	-	-	4,99	31,26	99,69	
Calatafimi Segesta	102	156	AA	VIGNETO	02			34	Euro:0,37	Euro:0,13	2,75	Proprieta'	1/3	-	-	-	-	-	-	-	-	4,02	25,48	81,13	
			AB	SEMINATIVO	02		4	16	Euro:2,15	Euro:0,64		Proprieta'	1/3												
												Proprieta'	1/3												
Calatafimi Segesta	102	157		VIGNETO	2	0	0	90	Euro: 0,98	Euro: 0,35	2,75	Proprieta'	8/72	-	-	-	-	-	-	-	-	3,08	18,20	58,52	
												Proprieta'	8/72												
												Proprieta'	6/72												
												Proprieta'	6/72												
												Proprieta'	8/72												
												Proprieta'	6/72												
												Proprieta'	3/72												
												Proprieta'	18/72												
												Proprieta'	3/72												
Proprieta'	6/72																								
Calatafimi Segesta	102	159		ULIVETO	2	0	6	0	Euro: 4,34	Euro: 3,41	2,65	Proprieta'	1000/1000	-	-	-	-	-	-	-	-	27,37	159,48	495,16	
Calatafimi Segesta	102	16		VIGNETO	2	0	61	80	Euro: 67,03	Euro: 23,94	2,75	Proprieta'	1000/1000	-	-	-	-	-	-	-	-	32,88	207,07	659,87	
Calatafimi Segesta	102	160	AA	ULIVETO	02		1	51	Euro:1,09	Euro:0,86	2,75	Proprieta'	1/1	-	-	-	-	-	-	-	-	8,67	48,41	156,99	
			AB	VIGNETO	02			9	Euro:0,10	Euro:0,03															
Calatafimi Segesta	102	176	AA	SEMINATIVO	02		35	4	Euro:18,10	Euro:5,43	2,75	Proprieta'	1000/1000	-	-	-	-	-	-	-	-	33,08	208,86	665,33	
			AB	VIGNETO	02		1	96	Euro:2,13	Euro:0,76															
Calatafimi Segesta	102	200	AA	SEMINATIVO	02		44	88	Euro:23,18	Euro:6,95	2,75	Proprieta'	1000/1000	-	-	-	-	-	-	-	-	9,66	60,59	193,17	
			AB	ULIVETO	02		11	46	Euro:8,29	Euro:6,51															
			AC	VIGNETO	03		56	20	Euro:42,09	Euro:17,41															
Calatafimi Segesta	102	210	AA	SEMINATIVO	02		7	30	Euro:3,77	Euro:1,13	2,75	Proprieta'	1/1	-	-	-	-	-	-	-	-	20,76	131,08	417,57	
			AB	VIGNETO	03	1	1		Euro:75,64	Euro:31,30															
Calatafimi Segesta	102	211		SEMINATIVO	2	0	21	0	Euro: 10,85	Euro: 3,25	0,62	Proprieta'	1/2	-	-	-	-	-	-	-	-	6,09	38,24	27,48	
												Proprieta'	1/2												
Calatafimi Segesta	102	215		SEMINATIVO	2	1	13	18	Euro: 58,45	Euro: 17,54	0,62	Proprieta'	1/1	-	-	-	-	-	-	-	-	9,88	62,33	44,77	
Calatafimi Segesta	102	22		SEMINATIVO	2	0	42	30	Euro: 21,85	Euro: 6,55	0,62	Proprieta'	1000/1000	-	-	-	-	-	-	-	-	49,19	305,27	219,77	
Calatafimi Segesta	102	227	AA	VIGNETO	02		11	60	Euro:12,58	Euro:4,49	2,75	Proprieta'	1/1	-	-	-	-	-	-	-	-	12,97	81,70	260,33	
			AB	SEMINATIVO	02		8	62	Euro:4,45	Euro:1,34															
Calatafimi Segesta	102	25	AA	ULIVETO	02		45		Euro:32,54	Euro:25,56	2,65	Proprieta'	1000/1000	-	-	-	-	-	-	-	-	43,45	274,71	843,12	
			AB	SEMINATIVO	02	1	6	80	Euro:55,16	Euro:16,55															
Calatafimi Segesta	102	56		SEMINATIVO	3	0	1	40	Euro: 0,47	Euro: 0,22	0,62	Proprieta'	1/1	-	-	-	-	-	-	-	-	4,76	27,99	20,30	
Calatafimi Segesta	102	59	AA	VIGNETO	02		14		Euro:15,18	Euro:5,42	2,75	Proprieta'	1/1	-	-	-	-	-	-	-	-	11,08	70,15	223,36	
			AB	SEMINATIVO	02	1			Euro:51,65	Euro:15,49															
Calatafimi Segesta	102	60		VIGNETO	2	0	5	90	Euro: 6,40	Euro: 2,29	2,75	Comproprietario		-	-	-	-	-	-	-	-	1,79	11,19	35,69	
												Comproprietario													
												Comproprietario													
												Comproprietario													
												Usufruttuario parziale													
Calatafimi Segesta	102	61		SEMINATIVO	2	1	34	60	Euro: 69,52	Euro: 20,85	0,62	Proprieta'	1/2	-	-	-	-	-	-	-	-	12,72	92,34	65,14	
												Proprieta'	1/2												
Calatafimi Segesta	102	63	AA	VIGNETO	02		28	86	Euro:31,30	Euro:11,18	2,75	Proprieta'	1/1	-	-	-	-	-	-	-	-	111,26	703,22	2239,83	
			AB	SEMINATIVO	02	3	21	44	Euro:166,01	Euro:49,80															
Calatafimi Segesta	102	72		SEMINATIVO	2	0	85	50	Euro: 44,16	Euro: 13,25	0,62	Proprieta'	1/1	-	-	-	-	-	-	-	-	27,31	175,13	125,51	
Calatafimi Segesta	102	762	Nessuna Corrispondenza											-	-	-	-	-	-	-	-	-	9,23	45,92	0,00
Calatafimi Segesta	102	79		SEMINATIVO	2	0	98	90	Euro: 51,08	Euro: 15,32	0,62	Proprieta'	1/2	-	-	-	-	-	-	-	-	12,31	78,16	56,09	
												Proprieta'	1/2												
Calatafimi Segesta	103	11		SOPPRESSO		0	0	0			0	Proprieta'	1/1	-	-	-	-	-	-	-	-	97,00	257,38	0,00	
Calatafimi Segesta	103	19		SEMINATIVO	1	4	32	0	Euro: 256,58	Euro: 122,71	0,62	Proprieta'	1/2	-	-	-	-	-	-	-	-	113,45	324,59	271,59	
												Proprieta'	1/2												
Calatafimi Segesta	103	225		SEMINATIVO	3	2	58	70	Euro: 86,84	Euro: 40,08	0,62	Proprieta'	1/1	-	209,28	-	-	-	-	-	-	-	-	129,75	
Calatafimi Segesta	103	226		SEMINATIVO	3	3	31	70	Euro: 111,35	Euro: 51,39	0,62	Proprieta'	1/1	-	5466,23	478,96	-	-	-	-	-	-	-	3686,02	
Calatafimi Segesta	103	227		SEMINATIVO	1	1	53	0	Euro: 90,87	Euro: 43,46	0,62	Proprieta'	1/1	-	2380,92	-	-	-	-	-	-	-	-	1476,17	
Calatafimi Segesta	103	230		SEMINATIVO	1	0	13	30	Euro: 7,90	Euro: 3,78	0,62	Proprieta'	1/1	-	4,94	-	-	-	-	-	-	-	-	3,06	
Calatafimi Segesta	103	291		SEMINATIVO	1	5	12	10	Euro: 304,15	Euro: 145,46	0,62	Proprieta'	1/1	-	-	-	-	5991,29	-	-	-	166,99	462,29	4104,75	
Calatafimi Segesta	103	39		SEMINATIVO	3	3	7	30	Euro: 103,16	Euro: 47,61	0,62	Proprieta'	100/100	-	762,22	237,57	-	-	-	-	-	-	-	619,87	
Calatafimi Segesta	103	438		VIGNETO	1	0	2	20	Euro: 2,84	Euro: 0,85	2,75	Proprieta'	1/2	-	-	-	-	-	-	-	-	53,59	131,72	509,61	
												Proprieta'	1/2												
Calatafimi Segesta	103	45		SEMINATIVO	2	1	53	80	Euro: 79,43	Euro: 23,83	0,62	Proprieta'	1000/1000	1396,53	12106,73	3040,93	460,97	-	-	-	-	80,60	316,84	10789,61	
Calatafimi Segesta	103	465		SEMINATIVO	3	1	90	10	Euro: 63,82	Euro: 29,45	0,62	Proprieta'	1000/1000	-	-	-	-	-	-	-	-	96,94	282,09	235,00	
Calatafimi Segesta	103	493		SEMINATIVO	2	0	36	86	Euro: 18,04	Euro: 5,71	0,62	Proprieta'	1/144	-	-	-	203,75	-	-	-	-	38,59	148,16	242,00	
												Proprieta'	1/144												
												Proprieta'	2/144												
												Proprieta'	2/144												

DATI CATASTALI													Aree (mq)										Indennità totale	
Comune	Foglio	Particella	Porz/Sub	Qualità	Classe	ha	are	ca	R.D. €	R.A. €	V.M. (€/Mq)	Titolarità	Quota	Aerogeneratori e Viabilità					Opere Elettriche e Cavidotto Interrato					
														Servitù Permanente			Servitù Temporanea		Servitù Permanente					
														Piazzola Definitiva	Area di Sorvolo	Piazzola Temporanea	Viabilità di Nuova Realizzazione	Desposito Temporaneo	Nuova Stazione Elettrica	Cabina di smistamento	Sottostazione elettrica	Area di scavo Cavidotto		Fascia di Asservimento Cavidotto
Calatafimi Segesta	103	453		SEMINATIVO	2	0	30	80	Euro: 19,04	Euro: 9,71	0,62	Proprieta'	3/144				203,79				38,52	148,10	242,07	
												Proprieta'	3/144											
												Proprieta'	3/8											
												Proprieta'	78/144											
Calatafimi Segesta	103	532		SEMINATIVO	2	0	16	0	Euro: 8,26	Euro: 2,48	0,62	Proprieta'	1/1	-	-	-	-	-	-	-	21,40	59,14	49,93	
Calatafimi Segesta	103	547		SEMINATIVO	2	2	42	65	Euro: 125,32	Euro: 37,60	0,62	Proprieta'	1/1	-	-	-	-	-	-	-	75,47	209,20	176,50	
Calatafimi Segesta	103	548		SEMINATIVO	2	1	89	65	Euro: 97,95	Euro: 29,38	0,62	Proprieta'	1/1	-	-	-	-	-	-	-	22,06	62,41	52,37	
Calatafimi Segesta	103	58		SEMINATIVO	2	1	20	0	Euro: 61,97	Euro: 18,59	0,62	Proprieta'	1/1	-	-	-	546,16	-	-	-	49,58	190,70	487,60	
Calatafimi Segesta	103	59		SEMINATIVO	3	1	47	70	Euro: 49,58	Euro: 22,88	0,62	Proprieta'	1/1	-	-	-	668,84	-	-	-	60,51	232,71	596,47	
Calatafimi Segesta	103	60		SUGHERETO	U	4	54	60	Euro: 42,26	Euro: 23,48	0,55	Proprieta'	1/1	-	-	-	2799,36	-	-	-	254,57	979,11	2218,18	
Calatafimi Segesta	103	74	AA	VIGNETO	02	2	2		Euro:219,08	Euro:78,24		Proprieta'	1000/1000	-	-	-	-	-	-	-	68,53	191,08	713,94	
			AB	SEMINATIVO	01	2	92	50	Euro:173,72	Euro:83,09				-	-	-	-	-	-	-				
Calatafimi Segesta	103	76		SEMINATIVO	2	4	75	90	Euro: 245,78	Euro: 73,73	0,62	Proprieta'	1/2	-	-	-	719,95	-	-	-	136,14	523,62	855,42	
												Proprieta'	1/2	-	-	-		-	-	-				
Calatafimi Segesta	103	77		SEMINATIVO	2	1	73	60	Euro: 89,66	Euro: 26,90	0,62	Proprieta'	1/144	-	-	-	875,57	-	-	-	151,28	581,86	997,40	
												Proprieta'	1/144	-	-	-		-	-	-				
												Proprieta'	2/144	-	-	-		-	-	-				
												Proprieta'	2/144	-	-	-		-	-	-				
												Proprieta'	3/144	-	-	-		-	-	-				
												Proprieta'	3/144	-	-	-		-	-	-				
												Proprieta'	3/8	-	-	-		-	-	-				
												Proprieta'	78/144	-	-	-		-	-	-				

DATI CATASTALI													Aree (mq)										Indennità totale		
Comune	Foglio	Particella	Porz/Sub	Qualità	Classe	ha	are	ca	R.D. €	R.A. €	V.M. (€/Mq)	Titolarità	Quota	Aerogeneratori e Viabilità					Opere Elettriche e Cavidotto Interrato						
														Servitù Permanente			Servitù Temporanea		Servitù Permanente						
														Piazzola Definitiva	Area di Sorvolo	Piazzola Temporanea	Viabilità di Nuova Realizzazione	Desposito Temporaneo	Nuova Stazione Elettrica	Cabina di smistamento	Sottostazione elettrica	Area di scavo Cavidotto		Fascia di Asservimento Cavidotto	
Calatafimi Segesta	113	19	AB	ULIVETO	03		8		Euro:4,34	Euro:3,72	2,05	Proprieta'	1/2									34,59	202,10	340,50	
Calatafimi Segesta	113	2		SEMINATIVO	2	0	94	20	Euro: 48,65	Euro: 14,60	0,62	Proprieta'	1/1	-	-	-	427,07	-	-	-	-	-	44,06	169,45	397,16
Calatafimi Segesta	113	20		SEMINATIVO	2	0	79	20	Euro: 40,90	Euro: 12,27	0,62	Nuda proprieta'	1/1	-	-	-	-	-	-	-	-	-	4,21	18,32	13,97
Calatafimi Segesta	113	36	AA	VIGNETO	02		13	30	Euro:14,42	Euro:5,15	2,75	Proprieta'	1/2	-	-	-	-	-	-	-	-	-	100,19	277,85	1039,61
			AB	ULIVETO	03		20		Euro:10,85	Euro:9,30		Proprieta'	1/2	-	-	-	-	-	-	-	-	-	-	100,19	
Calatafimi Segesta	113	38		SEMINATIVO	2	0	84	70	Euro: 43,74	Euro: 13,12	0,62	Nuda proprieta'	1/1	-	-	-	341,84	-	-	-	-	-	64,65	248,66	406,20
Calatafimi Segesta	113	4		SEMINATIVO	2	0	90	40	Euro: 46,69	Euro: 14,01	0,62	Proprieta'	1/2	-	-	-	311,21	-	-	-	-	-	47,73	183,57	336,36
												Proprieta'	1/2	-	-	-	-	-	-	-	-	-	47,73	183,57	
Calatafimi Segesta	113	48		SEMINATIVO	2	1	77	50	Euro: 91,67	Euro: 27,50	0,62	Nuda proprieta'	1/1	-	-	-	1141,41	-	-	-	-	-	183,10	704,28	1257,85
Calatafimi Segesta	113	49		SEMINATIVO	2	1	11	90	Euro: 57,79	Euro: 17,34	0,62	Nuda proprieta'	1/1	-	-	-	128,93	-	-	-	-	-	24,36	93,69	153,12
												Usufrutto	1/1	-	-	-	-	-	-	-	-	24,36	93,69		
Calatafimi Segesta	113	52		SEMINATIVO	4	0	45	60	Euro: 8,24	Euro: 2,83	0,62	Nuda proprieta'	1/1	-	-	-	613,25	-	-	-	-	-	81,75	310,62	623,48
Calatafimi Segesta	113	55		SEMINATIVO	2	3	37	90	Euro: 174,51	Euro: 52,35	0,62	Nuda proprieta'	1/1	-	-	-	-	-	-	139,20	-	-	0,95	86,90	
												Usufrutto	1/1	-	-	-	-	-	-	-	-	0,95	86,90		
Calatafimi Segesta	113	56	AA	SEMINATIVO	03	3	23	77	Euro:108,69	Euro:50,16	0,62	Nuda proprieta'	1/2	-	-	-	-	-	-	-	-	-	104,31	225,29	204,35
			AB	PASCOLO	02		22	53	Euro:2,21	Euro:1,28		Usufrutto	1/2	-	-	-	-	-	-	-	-	104,31	225,29		
												Proprieta'	1/2	-	-	-	-	-	-	-	-	-	-	-	
Calatafimi Segesta	113	59		SEMINATIVO	3	3	90	70	Euro: 131,16	Euro: 60,53	0,62	Nuda proprieta'	1/2	-	-	-	-	-	-	-	-	-	65,82	251,61	196,81
												Usufrutto	1/2	-	-	-	-	-	-	-	-	65,82	251,61		
												Proprieta'	1/2	-	-	-	-	-	-	-	-	65,82	251,61		

DATI CATASTALI														Aree (mq)								Indennità totale		
Comune	Foglio	Particella	Porz/Sub	Qualità	Classe	ha	are	ca	R.D. €	R.A. €	V.M. (€/Mq)	Titolarità	Quota	Aerogeneratori e Viabilità					Opere Elettriche e Cavidotto Interrato					
														Servitù Permanente			Servitù Temporanea		Servitù Permanente					
														Piazzola Definitiva	Area di Sorvolo	Piazzola Temporanea	Viabilità di Nuova Realizzazione	Desposito Temporaneo	Nuova Stazione Elettrica	Cabina di smistamento	Sottostazione elettrica		Area di scavo Cavidotto	Fascia di Asservimento Cavidotto
Calatafimi Segesta	113	6		SOPPRESSO		0	0	0			0	Proprieta'	100/100	-	-	-	-	-	-	-	58,93	162,79	0,00	
Calatafimi Segesta	113	63		SEMINATIVO	2	6	63	0	Euro: 342,41	Euro: 102,72	0,62	Proprieta'	1/2	-	-	-	-	-	-	-	259,29	594,88	529,58	
Calatafimi Segesta	113	73		SEMINATIVO	3	2	88	60	Euro: 96,88	Euro: 44,71	0,62	Proprieta'	2/18	-	-	-	-	-	-	-	37,75	82,12	74,32	
												Proprieta'	2/18											
												Proprieta'	2/18											
												Proprieta'	12/18											
Calatafimi Segesta	113	77		SEMINATIVO	2	0	85	0	Euro: 43,90	Euro: 13,17	0,62	Proprieta'	393/2500	-	-	-	363,84	-	-	-	44,70	171,91	359,88	
Calatafimi Segesta	113	81		SEMINATIVO	2	0	87	40	Euro: 45,14	Euro: 13,54	0,62	Proprieta'	2107/2500	-	-	-	-	-	-	-	50,51	194,28	318,91	
Calatafimi Segesta	113	83		SEMINATIVO	2	0	74	0	Euro: 38,22	Euro: 11,47	0,62	Nuda proprieta'	1/1	-	-	-	283,30	-	-	-	53,56	206,01	336,58	
Calatafimi Segesta	113	87	AA	SEMINATIVO	03	3	98	86	Euro:133,90	Euro:61,80	2,75	Proprieta'	1000/1000	-	-	-	-	-	-	-	-	154,84	325,35	1320,54
			AB	ULIVETO	03		1	10	Euro:0,60	Euro:0,51														
			AC	VIGNETO	03			84	Euro:0,63	Euro:0,26														
Calatafimi Segesta	113	88		SEMINATIVO	2	1	33	30	Euro: 68,84	Euro: 20,65	0,62	Nuda proprieta'	1/1	-	-	-	-	-	-	-	36,30	100,33	84,71	
Calatafimi Segesta	113	89		SEMINATIVO	2	1	69	40	Euro: 87,49	Euro: 26,25	0,62	Usufrutto	1/1	-	-	-	-	-	-	-	54,62	-	33,87	
Calatafimi Segesta	114	101		SEMINATIVO	3	0	57	60	Euro: 19,34	Euro: 8,92	0,62	Proprieta'	1/1	-	-	-	178,26	-	-	-	59,87	112,57	217,44	
Calatafimi Segesta	114	105	AA	SEMINATIVO	02		97	91	Euro:50,57	Euro:15,17	2,75	Proprieta'	1/1	-	-	-	-	-	-	-	-	53,08	147,20	550,78
Calatafimi Segesta	114	106	AB	VIGNETO	02			39	Euro:0,42	Euro:0,15														
Calatafimi Segesta	114	106		SEMINATIVO	3	0	8	84	Euro: 2,97	Euro: 1,37	0,62	Proprieta'	1/2	-	-	-	531,98	-	-	-	176,02	367,52	666,82	
Calatafimi Segesta	114	111		SEMINATIVO	2	1	36	0	Euro: 70,24	Euro: 21,07	0,62	Proprieta'	1/2	-	-	-	-	-	-	-	42,52	117,85	99,44	
Calatafimi Segesta	114	122		VIGNETO	2	0	52	80	Euro: 57,26	Euro: 20,45	2,75	Proprieta'	1000/1000	-	-	-	-	-	-	-	62,79	395,45	1260,17	
Calatafimi Segesta	114	123		VIGNETO	2	0	38	40	Euro: 41,65	Euro: 14,87	2,75	Proprieta'	1/1	-	-	-	-	-	-	-	29,71	187,17	596,44	
Calatafimi Segesta	114	124		VIGNETO	2	0	54	40	Euro: 59,00	Euro: 21,07	2,75	Proprieta'	1000/1000	-	-	-	-	-	-	-	32,82	206,75	658,80	
Calatafimi Segesta	114	125	AA	SEMINATIVO	02		6	70	Euro:3,46	Euro:1,04	2,75	Proprieta'	1000/1000	-	-	-	-	-	-	-	-	31,81	200,40	638,59
Calatafimi Segesta	114	126	AB	VIGNETO	02		60	60	Euro:65,72	Euro:23,47														
Calatafimi Segesta	114	126		VIGNETO	2	0	93	60	Euro: 101,51	Euro: 36,26	2,75	Proprieta'	1/1	-	-	-	-	-	-	-	33,19	209,13	666,38	
Calatafimi Segesta	114	127		VIGNETO	1	0	96	0	Euro: 123,95	Euro: 37,18	2,75	Proprieta'	1/1	-	-	-	-	-	-	-	32,75	206,30	657,37	
Calatafimi Segesta	114	128		VIGNETO	1	0	75	20	Euro: 97,09	Euro: 29,13	2,75	Proprieta'	1/1	-	-	-	-	-	-	-	23,70	149,32	475,81	
Calatafimi Segesta	114	129		VIGNETO	1	1	4	0	Euro: 134,28	Euro: 40,28	2,75	Proprieta'	1000/1000	-	-	-	-	-	-	-	39,84	251,01	799,84	
Calatafimi Segesta	114	130		SEMINATIVO	1	1	14	80	Euro: 68,18	Euro: 32,61	0,62	Proprieta'	1000/1000	-	-	-	-	-	-	-	37,74	237,75	170,81	
Calatafimi Segesta	114	131		SEMINATIVO	1	0	48	20	Euro: 28,63	Euro: 13,69	0,62	Proprieta'	1000/1000	-	-	-	-	-	-	-	28,91	182,16	130,87	
Calatafimi Segesta	114	133		VIGNETO	2	1	55	70	Euro: 168,87	Euro: 60,31	2,75	Proprieta'	1000/1000	-	-	-	-	-	-	-	34,37	216,52	689,93	
Calatafimi Segesta	114	152		SEMINATIVO	3	1	20	80	Euro: 40,55	Euro: 18,72	0,62	Proprieta'		-	-	-	939,91	-	-	-	131,83	345,25	878,54	
Calatafimi Segesta	114	157		SEMINATIVO	3	0	58	40	Euro: 19,60	Euro: 9,05	0,62	Proprieta'	1000/1000	-	-	-	166,94	-	-	-	57,84	108,92	206,90	
Calatafimi Segesta	114	171		VIGNETO	2	0	36	80	Euro: 39,91	Euro: 14,25	2,75	Proprieta'	1/1	-	-	-	-	-	-	-	23,74	65,76	246,11	
Calatafimi Segesta	114	172		SEMINATIVO	2	0	56	70	Euro: 29,28	Euro: 8,78	0,62	Proprieta'	1000/1000	-	-	-	-	-	-	-	12,51	34,57	29,19	
Calatafimi Segesta	114	173		SEMINATIVO	2	1	46	10	Euro: 75,45	Euro: 22,64	0,62	Proprieta'	1000/1000	-	-	-	-	-	-	-	42,94	119,18	100,52	
Calatafimi Segesta	114	174		SEMINATIVO	2	1	0	60	Euro: 51,96	Euro: 15,59	0,62	Proprieta'	1000/1000	-	-	-	-	-	-	-	31,90	88,44	74,61	
Calatafimi Segesta	114	175		SEMINATIVO	2	1	90	90	Euro: 98,59	Euro: 29,58	0,62	Proprieta'	1/6	-	-	-	-	-	-	-	60,82	168,26	142,02	
												Proprieta'	1/6											
												Proprieta'	2/3											
Calatafimi Segesta	114	176		SEMINATIVO	2	0	59	90	Euro: 30,94	Euro: 9,28	0,62	Proprieta'	1000/1000	-	-	-	-	-	-	-	12,24	34,12	28,74	
Calatafimi Segesta	114	177		VIGNETO	2	0	40	44	Euro: 43,86	Euro: 15,66	2,75	Proprieta'	1/1	-	-	-	-	-	-	-	33,31	91,88	344,27	
Calatafimi Segesta	114	178		VIGNETO	2	0	72	80	Euro: 78,96	Euro: 28,20	2,75	Proprieta'	1/3	-	-	-	-	-	-	-	26,71	168,26	536,17	
												Proprieta'	1/3											
												Proprieta'	1/3											
Calatafimi Segesta	114	180	AA	VIGNETO	02	1	26		Euro:136,65	Euro:48,81	2,75	Proprieta'	1000/1000	-	-	-	1,62	-	-	-	-	-	4,44	
Calatafimi Segesta	114	185	AB	SEMINATIVO	02		9	80	Euro:5,06	Euro:1,52														
Calatafimi Segesta	114	185		VIGNETO	2	1	27	0	Euro: 137,74	Euro: 49,19	2,75	Proprieta'		-	-	-	858,61	-	-	-	64,49	313,44	3400,47	
Calatafimi Segesta	114	209		SEMINATIVO	2	0	80	65	Euro: 41,65	Euro: 12,50	0,62	Proprieta'	1/3	-	-	-	-	-	-	-	-	3,73	2,31	
												Proprieta'	1/3											
												Proprieta'	1/3											
Calatafimi Segesta	114	219	AA	SEMIN IRRIG			24	19	Euro:31,23	Euro:9,37	1,22	Proprieta'	1000/1000	-	-	-	33,18	-	-	-	16,98	78,39	156,83	
Calatafimi Segesta	114	243	AB	SEMINATIVO	03		1	71	Euro:0,57	Euro:0,26														
Calatafimi Segesta	114	243		SEMINATIVO	2	1	33	40	Euro: 68,90	Euro: 20,67	0,62	Proprieta'	1/1	-	-	152,54	-	-	-	-	-	-	94,57	
Calatafimi Segesta	114	244		VIGNETO	2	1	55	0	Euro: 168,11	Euro: 60,04	2,75	Proprieta'	1000/1000	-	-	7128,92	1351,93	-	-	-	-	-	23322,33	
Calatafimi Segesta	114	245	AA	SEMINATIVO	02	1	45	48	Euro:75,13	Euro:22,54	2,75	Proprieta'		1396,53	9047,07	3691,81	1798,21	-	-	-	298,30	833,01	46928,53	
Calatafimi Segesta	114	245	AB	VIGNETO	02		1	52	Euro:1,65	Euro:0,59														
Calatafimi Segesta	114	254		VIGNETO	2	0	32	54	Euro: 35,29	Euro: 12,60	2,75	Proprieta'	1/1	-	-	-	-	-	-	-	26,64	73,62	275,71	
Calatafimi Segesta	114	284		SEMINATIVO	2	0	2	30	Euro: 1,19	Euro: 0,36	0,62	Proprieta'	1/1	-	-	-	-	-	-	-	5,13	29,94	21,75	
Calatafimi Segesta	114	306		SEMINATIVO	2	0	62	60	Euro: 32,33	Euro: 9,70	0,62	Proprieta'	1/1	-	-	-	-	-	-	-	21,17	133,31	95,77	

DATI CATASTALI														Aree (mq)										Indennità totale	
Comune	Foglio	Particella	Porz/Sub	Qualità	Classe	ha	are	ca	R.D. €	R.A. €	V.M. (€/Mq)	Titolarità	Quota	Aerogeneratori e Viabilità					Opere Elettriche e Cavidotto Interrato						
														Servitù Permanente			Servitù Temporanea		Servitù Permanente						
														Piazzola Definitiva	Area di Sorvolo	Piazzola Temporanea	Viabilità di Nuova Realizzazione	Desposito Temporaneo	Nuova Stazione Elettrica	Cabina di smistamento	Sottostazione elettrica	Area di scavo Cavidotto	Fascia di Asservimento Cavidotto		
Calatafimi Segesta	114	316		SEMINATIVO	3	0	44	5	Euro: 14,79	Euro: 6,82	0,62	Proprieta'	1/1	-	-	-	-	-	-	-	-	29,97	82,86	69,95	
Calatafimi Segesta	114	318		SEMINATIVO	2	0	21	10	Euro: 10,90	Euro: 3,27	0,62	Proprieta'		-	547,54	-	-	-	-	-	-	-	-	339,48	
Calatafimi Segesta	114	327		PASCOLO	2	0	35	10	Euro: 3,44	Euro: 1,99	0,4	Proprieta'		-	-	-	235,00	-	-	-	-	77,17	157,62	187,92	
Calatafimi Segesta	114	334	AA	SEMINATIVO	02			22	Euro:0,11	Euro:0,03	2,75	Proprieta'	1000/1000	-	-	-	559,16	-	-	-	-	89,66	248,13	2466,64	
			AB	VIGNETO	02		58	48	Euro:63,43	Euro:22,65															
Calatafimi Segesta	114	335		VIGNETO	2	0	27	80	Euro: 30,15	Euro: 10,77	2,75	Proprieta'		-	-	-	177,97	-	-	-	-	46,71	129,34	973,54	
Calatafimi Segesta	114	336		VIGNETO	2	0	31	0	Euro: 33,62	Euro: 12,01	2,75	Proprieta'	1000/1000	-	-	-	214,29	-	-	-	-	47,06	130,27	1076,94	
Calatafimi Segesta	114	337		VIGNETO	2	0	29	40	Euro: 31,89	Euro: 11,39	2,75	Proprieta'		-	-	-	256,10	-	-	-	-	41,09	113,78	1130,15	
Calatafimi Segesta	114	338		VIGNETO	2	0	2	60	Euro: 2,82	Euro: 1,01	2,75	Comproprietario		-	-	-	76,41	-	-	-	-	8,43	23,39	297,64	
												Comproprietario													
												Comproprietario													
												Comproprietario													
												Comproprietario													
Calatafimi Segesta	114	340		VIGNETO	2	0	29	20	Euro: 31,67	Euro: 11,31	2,75	Proprieta'		-	-	-	270,25	-	-	-	-	34,20	94,51	1097,12	
Calatafimi Segesta	114	36		SEMINATIVO	2	2	88	10	Euro: 148,79	Euro: 44,64	0,62	Proprieta'	1/1	-	-	-	-	-	-	-	-	41,91	134,37	109,29	
Calatafimi Segesta	114	366		SEMINATIVO	1	4	97	0	Euro: 295,18	Euro: 141,17	0,62	Proprieta'	1/2	-	-	-	-	-	-	-	-	-	69,68	43,20	
												Proprieta'	1/2												
Calatafimi Segesta	114	367		SEMINATIVO	1	0	20	0	Euro: 11,88	Euro: 5,68	0,62	Comproprietario		-	-	-	-	-	-	-	-	102,90	614,92	445,05	
												Comproprietario													
												Comproprietario													
Calatafimi Segesta	114	372		VIGNETO	2	0	93	60	Euro: 101,51	Euro: 36,26	2,75	Proprieta'	1/1	-	-	-	-	-	-	-	-	32,84	206,84	659,11	
Calatafimi Segesta	114	38		SEMINATIVO	2	0	34	40	Euro: 17,77	Euro: 5,33	0,62	Proprieta'	1/2	-	-	-	-	-	-	-	-	25,60	70,92	59,84	
												Proprieta'	1/2												
Calatafimi Segesta	114	39		SEMIN IRRIG	U	2	81	60	Euro: 363,59	Euro: 109,08	1,22	Proprieta'	1000/1000	-	-	-	-	-	-	-	-	96,74	267,52	444,40	
Calatafimi Segesta	114	414		SEMINATIVO	1	1	49	10	Euro: 88,55	Euro: 42,35	0,62	Proprieta'	1000/1000	-	-	-	-	-	-	-	-	22,35	140,78	101,14	

DATI CATASTALI														Aree (mq)										Indennità totale	
Comune	Foglio	Particella	Porz/Sub	Qualità	Classe	ha	are	ca	R.D. €	R.A. €	V.M. (€/Mq)	Titolarità	Quota	Aerogeneratori e Viabilità					Opere Elettriche e Cavidotto Interrato						
														Servitù Permanente			Servitù Temporanea		Servitù Permanente						
														Piazzola Definitiva	Area di Sorvolo	Piazzola Temporanea	Viabilità di Nuova Realizzazione	Desposito Temporaneo	Nuova Stazione Elettrica	Cabina di smistamento	Sottostazione elettrica	Area di scavo Cavidotto	Fascia di Asservimento Cavidotto		
Calatafimi Segesta	118	216	AA AB	PASCOLO SEMINATIVO	01 01		4 2	79 31	Euro:0,74 Euro:1,37	Euro:0,27 Euro:0,66	0,62	Proprieta'	1000/1000	-	-	-	-	-	-	-	15,13	62,58	48,18		
Calatafimi Segesta	118	226	AA AB	SEMINATIVO VIGNETO	02 03	3 5	60 86	75 20	Euro:186,31 Euro:438,98	Euro:55,89 Euro:181,65				2,75	Proprieta'	1/1	-	172,80	-	-	-	-	-	-	-
Calatafimi Segesta	118	228		SEMINATIVO	3	0	5	25	Euro: 1,76	Euro: 0,81	0,62	Proprieta'	3/18	-	-	-	-	-	-	-	-	0,03	0,02		
												Proprieta'	3/18												
												Proprieta'	1/3												
												Proprieta'	1/3												
Calatafimi Segesta	118	232	AA AB	VIGNETO PASCOLO	03 01	6 20	83 13	21 13	Euro:511,63 Euro:3,12	Euro:211,71 Euro:1,14	2,75	Proprieta'	1000/1000	-	4137,14	-	-	-	-	-	-	-	11377,13		
Calatafimi Segesta	118	246	AA AB	SEMINATIVO VIGNETO	02 03	5 1	83 84	4 84	Euro:301,12 Euro:1,38	Euro:90,33 Euro:0,57		2,75	Proprieta'	250/1000	-	-	-	198,75	-	-	-	236,58	637,05	2949,06	
											Proprieta'		250/1000												
											Proprieta'		250/1000												
											Proprieta'		250/1000												
Calatafimi Segesta	118	256	AA AB	VIGNETO SEMINATIVO	03 02	4 2	69 99	30 80	Euro:351,44 Euro:154,83	Euro:145,42 Euro:46,45	2,75	Proprieta'	1/2	-	138,76	107,47	38,70	-	-	-	-	120,05	339,98	2048,61	
Calatafimi Segesta	118	260		SEMINATIVO	1	13	7	35	Euro: 776,47	Euro: 371,35		0,62	Proprieta'												1/1
Calatafimi Segesta	118	262	AA AB	SEMINATIVO VIGNETO	01 03	3 3	57 63	19 19	Euro:212,14 Euro:271,98	Euro:101,46 Euro:112,54	2,75	Proprieta'	1/1	-	319,84	-	1661,88	-	-	-	-	98,02	617,45	7417,27	
Calatafimi Segesta	118	39		SEMINATIVO	3	2	82	60	Euro: 94,87	Euro: 43,79		0,62	Proprieta'	250/1000	-	-	-	-	-	-	-	565,81	1557,31	1316,33	
											Proprieta'		250/1000												
											Proprieta'		250/1000												
											Proprieta'		250/1000												
Calatafimi Segesta	118	46	AA AB	SEMINATIVO VIGNETO	02 03	4 10	81 98	20 98	Euro:248,52 Euro:8,22	Euro:74,56 Euro:3,40	2,75	Proprieta'	1/1	-	-	-	1334,16	-	-	-	-	183,02	506,63	5565,49	
Calatafimi Segesta	118	53	AA AB	SEMINATIVO PASCOLO	01 01	6 4	7 93	57 93	Euro:360,85 Euro:0,76	Euro:172,58 Euro:0,28		0,62	Proprieta'	1/3	-	-	-	-	-	-	-	220,91	611,49	516,09	
											Proprieta'		1/3												
											Proprieta'		1/3												
Calatafimi Segesta	118	57	AA AB	SEMINATIVO VIGNETO	03 03	5 4	40 22	58 22	Euro:181,47 Euro:3,16	Euro:83,76 Euro:1,31	2,75	Proprieta'	1/2	-	-	-	-	-	-	-	-	216,72	600,44	2247,21	
Calatafimi Segesta	118	62		SEMINATIVO	2	0	94	40	Euro: 48,75	Euro: 14,63		0,62	Proprieta'												2/18
											Proprieta'		2/18												
											Proprieta'		1/3												
											Proprieta'		2/18												
											Proprieta'		2/9												
											Proprieta'		2/18												
Calatafimi Segesta	118	75		SEMINATIVO	1	2	22	90	Euro: 132,39	Euro: 63,32	0,62	Proprieta'	1/1	-	-	-	728,00	-	-	-	-	81,78	515,09	821,42	
Calatafimi Segesta	118	76		VIGNETO	3	2	3	20	Euro: 152,17	Euro: 62,97	2,75	Proprieta'	1/1	-	-	-	70,10	-	-	-	-	5,60	35,28	305,19	
Calatafimi Segesta	118	78		SEMINATIVO	1	1	30	10	Euro: 77,27	Euro: 36,96	0,62	Proprieta'	1/1	-	-	-	1192,36	-	-	-	-	149,28	413,31	1088,07	
Calatafimi Segesta	118	79	AA AB	SEMINATIVO VIGNETO	02 03	1 14	39 38	22 38	Euro:71,90 Euro:10,77	Euro:21,57 Euro:4,46	2,75	Proprieta'	3/4	-	-	-	-	-	-	-	-	87,44	241,94	2632,13	
Calatafimi Segesta	118	80		SEMINATIVO	1	1	53	60	Euro: 91,23	Euro: 43,63		0,62	Proprieta'												1/4
Calatafimi Segesta	118	81		SEMINATIVO	2	2	67	20	Euro: 138,00	Euro: 41,40	0,62	Proprieta'	3/4	-	5422,54	-	-	-	-	-	-	-	-	-	
Calatafimi Segesta	118	82		SEMINATIVO	2	0	65	60	Euro: 33,88	Euro: 10,16	0,62	Proprieta'	1/1												-
Calatafimi Segesta	118	9	AA AB	SEMINATIVO VIGNETO	02 03	10 24	59 22	60 22	Euro:547,24 Euro:18,14	Euro:164,17 Euro:7,51	2,75	Proprieta'	1/1	1396,53	18593,55	4035,53	5544,39	-	-	-	-	387,00	2444,12	89103,07	
Calatafimi Segesta	118	97		SEMINATIVO	1	0	57	10	Euro: 33,91	Euro: 16,22		0,62	Proprieta'	1/1	-	3661,47	957,17	96,08	-	-	-	-	18,21	70,05	2977,85
Calatafimi Segesta	118	98		SEMINATIVO	2	0	55	60	Euro: 28,72	Euro: 8,61	0,62	Proprieta'	1/1	-	116,62	0,17	-	-	-	-	-	-	-	72,41	
Calatafimi Segesta	119	37	AA AB	SEMINATIVO VIGNETO	02 03	2 44	38 44	36 44	Euro:123,10 Euro:0,33	Euro:36,93 Euro:0,14	2,75	Proprieta'	1/3	-	-	-	-	-	-	-	-	158,49	438,38	1641,40	
												Proprieta'	1/3												
												Proprieta'	1/3												
Calatafimi Segesta	119	72	AA AB	SEMINATIVO PASCOLO	02 02	3 3	17 29	1 29	Euro:163,72 Euro:0,32	Euro:49,12 Euro:0,19	0,62	Proprieta'	1/2	-	-	-	-	-	-	-	-	64,34	178,10	150,31	
Calatafimi Segesta	119	73		SEMINATIVO	2	1	70	90	Euro: 88,26	Euro: 26,48		0,62	Proprieta'												1/2
Calatafimi Segesta	119	97	AA AB	SEMINATIVO PASCOLO	02 02	1 15	61 55	45 55	Euro:83,38 Euro:1,53	Euro:25,01 Euro:0,88	0,62	Proprieta'	1/2	-	-	-	-	-	-	-	-	132,20	365,78	308,75	
Calatafimi Segesta	121	1		SEMINATIVO	3	2	10	20	Euro: 70,56	Euro: 32,57		0,62	Proprieta'												1/2
Calatafimi Segesta	121	113	AA AB	SEMINATIVO ULIVETO	01 02		83 2	2 38	Euro:49,31 Euro:1,72	Euro:23,58 Euro:1,35	2,65	Proprieta'	1/1	-	-	-	-	-	-	-	-	9,38	36,11	120,57	
Calatafimi Segesta	121	116	AA AB	SEMINATIVO VIGNETO	01 01		73 1	77 13	Euro:43,81 Euro:1,46	Euro:20,95 Euro:0,44		2,75	Proprieta'	1000/1000	-	-	-	-	-	-	-	-	14,62	56,25	194,90
Calatafimi Segesta	121	148		SEMINATIVO	2	0	4	5	Euro: 2,09	Euro: 0,63	0,62		Proprieta'	3/4	-	-	-	-	-	-	-	-	1,47	5,61	4,39
Calatafimi Segesta	121	15		SEMINATIVO	2	1	27	20	Euro: 65,69	Euro: 19,71		0,62	Proprieta'	1/1											
Calatafimi Segesta	121	154	AA AB	SEMINATIVO VIGNETO	01 01		15 1	60 80	Euro:9,27 Euro:232,41	Euro:4,43 Euro:69,72	2,75	Proprieta'	1/1	-	-	-	-	-	-	-	-	52,87	211,72	727,63	

DATI CATASTALI													Aree (mq)								Indennità totale			
Comune	Foglio	Particella	Porz/Sub	Qualità	Classe	ha	are	ca	R.D. €	R.A. €	V.M. (€/Mq)	Titolarità	Quota	Aerogeneratori e Viabilità					Opere Elettriche e Cavidotto Interrato					
														Servitù Permanente			Servitù Temporanea		Servitù Permanente					
														Piazzola Definitiva	Area di Sorvolo	Piazzola Temporanea	Viabilità di Nuova Realizzazione	Desposito Temporaneo	Nuova Stazione Elettrica	Cabina di smistamento		Sottostazione elettrica	Area di scavo Cavidotto	Fascia di Asservimento Cavidotto
Calatafimi Segesta	121	173		SEMINATIVO	2	1	18	95	Euro: 61,43	Euro: 18,43	0,62	Proprietà	1/2	-	-	-	-	-	-	-	-	42,37	162,18	126,82
Calatafimi Segesta	121	177		SEMINATIVO	3	0	68	80	Euro: 23,10	Euro: 10,66	0,62	Proprietà	7/486	-	-	-	-	-	-	-	-	34,75	124,20	98,55
												Comproprietario per	9/18											
												Proprietà	14/486											
												Proprietà	14/486											
												Proprietà	7/486											
												Proprietà	14/486											
												Proprietà	14/486											
												Proprietà	14/486											
												Proprietà	14/486											
												Proprietà	2/18											
												Proprietà	14/486											
												Comproprietario per	9/18											
												Proprietà	63/486											
												Proprietà	14/972											
Proprietà	14/972																							
Calatafimi Segesta	121	181		SEMINATIVO	3	0	90	95	Euro: 30,53	Euro: 14,09	0,62	Proprietà	1/1	-	-	-	-	-	-	-	-	0,30	6,16	4,00
Calatafimi Segesta	121	188		SEMINATIVO	1	0	11	85	Euro: 7,04	Euro: 3,37	0,62	Proprietà	3/24	-	-	-	-	-	-	-	-	101,93	307,63	253,93
												Proprietà	4/24											
												Proprietà	3/24											
												Proprietà	3/24											
												Proprietà	3/24											
												Proprietà	4/24											
												Proprietà	4/24											

DATI CATASTALI														Aree (mq)										Indennità totale	
Comune	Foglio	Particella	Porz/Sub	Qualità	Classe	ha	are	ca	R.D. €	R.A. €	V.M. (€/Mq)	Titolarità	Quota	Aerogeneratori e Viabilità					Opere Elettriche e Cavidotto Interrato						
														Servitù Permanente			Servitù Temporanea		Servitù Permanente						
														Piazzola Definitiva	Area di Sorvolo	Piazzola Temporanea	Viabilità di Nuova Realizzazione	Desposito Temporaneo	Nuova Stazione Elettrica	Cabina di smistamento	Sottostazione elettrica	Area di scavo Cavidotto	Fascia di Asservimento Cavidotto		
Calatafimi Segesta	121	189		SEMINATIVO	1	0	77	99	Euro: 46,32	Euro: 22,15	0,62	Proprieta'	3/24												
												Proprieta'	3/24												
												Proprieta'	3/24												
												Proprieta'	1/24												
												Proprieta'	3/24												
												Proprieta'	1/24												
												Proprieta'	3/24												
												Proprieta'	3/24												
												Proprieta'	1/24												
Calatafimi Segesta	121	196		SEMINATIVO	2	0	1	70	Euro: 0,88	Euro: 0,26	0,62	Proprieta'	3/24												
												Proprieta'	4/24												
												Proprieta'	3/24												
												Proprieta'	3/24												
												Proprieta'	4/24												
												Proprieta'	4/24												
Calatafimi Segesta	121	197		SEMINATIVO	2	0	17	71	Euro: 9,15	Euro: 2,74	0,62	Proprieta'	3/24												
												Proprieta'	3/24												
												Proprieta'	3/24												
												Proprieta'	1/24												
												Proprieta'	3/24												
												Proprieta'	1/24												
												Proprieta'	3/24												
												Proprieta'	3/24												
												Proprieta'	3/24												
Calatafimi Segesta	121	20	AA	SEMINATIVO	01	3	68	4	Euro:218,59	Euro:104,54	2,75	Proprieta'	1/4												
			AB	VIGNETO	01	1	3	26	Euro:133,32	Euro:40,00		Proprieta'	1/4												
												Proprieta'	1/4												
												Proprieta'	1/4												
Calatafimi Segesta	121	203		VIGNETO	1	1	30	45	Euro: 168,43	Euro: 50,53	2,75	Proprieta'	1000/1000	-	-	-	-	-	-	-	-	-	16,51	68,55	233,92
Calatafimi Segesta	121	207		SEMINATIVO	2	1	62	55	Euro: 83,95	Euro: 25,19	0,62	Proprieta'	1/1	-	-	-	-	-	-	-	-	-	34,96	132,81	104,01
Calatafimi Segesta	121	212		SEMINATIVO	2	3	7	34	Euro: 158,73	Euro: 47,62	0,62	Proprieta'	1/1	-	-	-	-	-	-	-	-	-	76,70	295,01	230,46
Calatafimi Segesta	121	231		ENTE URBANO		0	2	30			3,9	Proprieta'	1/1	-	-	-	-	-	-	-	-	-	0,14	2,22	9,24
Calatafimi Segesta	121	25		VIGNETO	1	0	38	70	Euro: 49,97	Euro: 14,99	2,75	Proprieta'	1000/1000	-	-	-	-	-	-	-	-	-	24,20	91,07	316,99
Calatafimi Segesta	121	26		VIGNETO	1	1	30	20	Euro: 168,11	Euro: 50,43	2,75	Proprieta'	1000/1000	-	-	-	-	-	-	-	-	-	49,23	189,29	655,94
Calatafimi Segesta	121	46	AA	SEMINATIVO	02	2	50	30	Euro:129,27	Euro:38,78	0,62	Proprieta'	1/1	-	-	-	-	-	-	-	-	-	76,56	294,46	230,03
			AB	PASCOLO	01		33		Euro:5,11	Euro:1,87				-	-	-	-	-	-	-	-	-	-		
Calatafimi Segesta	121	47		SEMINATIVO	2	0	15	90	Euro: 8,21	Euro: 2,46	0,62	Proprieta'	2/3												
												Proprieta'	1/6												
												Proprieta'	1/6												
Calatafimi Segesta	121	5	AA	SEMINATIVO	02		10	1	Euro:5,17	Euro:1,55	2,75	Proprieta'	1000/1000	-	-	-	-	-	-	-	-	-	2,80	15,49	50,30
	AB	VIGNETO	01		1	79	Euro:2,31	Euro:0,69				-	-	-	-	-	-	-	-	-	-	-			
Calatafimi Segesta	121	8	AA	SEMINATIVO	02		25	88	Euro:13,37	Euro:4,01	2,75	Proprieta'	1000/1000	-	-	-	-	-	-	-	-	-	5,42	30,07	97,57
	AB	VIGNETO	01		3	42	Euro:4,42	Euro:1,32				-	-	-	-	-	-	-	-	-	-	-			
Calatafimi Segesta	121	87		SEMINATIVO	2	3	96	0	Euro: 204,52	Euro: 61,36	0,62	Proprieta'	1000/1000	-	-	-	-	-	-	-	-	-	100,77	387,55	302,76
Calatafimi Segesta	121	91		SEMINATIVO	2	0	97	20	Euro: 50,20	Euro: 15,06	0,62	Proprieta'	2/3												
												Proprieta'	1/6												
												Proprieta'	1/6												
Calatafimi Segesta	121	93		SEMINATIVO	2	0	49	30	Euro: 25,46	Euro: 7,64	0,62	Proprieta'	1/1	-	-	-	-	-	-	-	-	-	11,92	45,85	35,82
Calatafimi Segesta	121	95		SEMINATIVO	2	0	94	0	Euro: 48,55	Euro: 14,56	0,62	Proprieta'	1/1	-	-	-	-	-	-	-	-	-	27,57	106,73	83,27
Calatafimi Segesta	121	99		SEMINATIVO	2	0	46	30	Euro: 23,91	Euro: 7,17	0,62	Proprieta'	2/3												
												Proprieta'	1/6												
												Proprieta'	1/6												
Calatafimi Segesta	122	110		SEMIN IRRIG	U	0	47	85	Euro: 61,78	Euro: 18,53	1,22	Proprieta'	1/1	-	-	-	-	-	-	-	-	-	43,04	165,34	254,22
Calatafimi Segesta	122	111		SEMINATIVO	1	3	28	66	Euro: 195,20	Euro: 93,36	0,62	Proprieta'	1000/1000	-	-	-	-	-	-	-	-	-	69,43	267,10	208,65
Calatafimi Segesta	122	141		SEMINATIVO	3	0	66	30	Euro: 22,26	Euro: 10,27	0,62	Proprieta'	1/2												
												Nuda proprieta'	50/200												
												Nuda proprieta'	50/200												
												Usufrutto	50/100												
												Proprieta'	1/2												
Calatafimi Segesta	122	143		SEMINATIVO	3	2	39	97	Euro: 80,56	Euro: 37,18	0,62	Nuda proprieta'	50/200												
												Nuda proprieta'	50/200												
												Nuda proprieta'	50/200												
												Usufrutto	50/100												
Calatafimi Segesta	122	145		SEMINATIVO	3	0	70	11	Euro: 23,54	Euro: 10,86	0,62	Proprieta'	1/2												
												Nuda proprieta'	50/200												
												Nuda proprieta'	50/200												

DATI CATASTALI														Aree (mq)										Indennità totale
Comune	Foglio	Particella	Porz/Sub	Qualità	Classe	ha	are	ca	R.D. €	R.A. €	V.M. (€/Mq)	Titolarità	Quota	Aerogeneratori e Viabilità					Opere Elettriche e Cavidotto Interrato					
														Servitù Permanente			Servitù Temporanea		Servitù Permanente					
														Piazzola Definitiva	Area di Sorvolo	Piazzola Temporanea	Viabilità di Nuova Realizzazione	Desposito Temporaneo	Nuova Stazione Elettrica	Cabina di smistamento	Sottostazione elettrica	Area di scavo Cavidotto	Fascia di Asservimento Cavidotto	
Calatafimi Segesta	122	149		SEMINATIVO	3	0	70	11	Euro: 23,34	Euro: 10,60	0,62	Nuda proprietà' Usufrutto	50/200 50/100							65,69	233,51	197,76		
Calatafimi Segesta	122	149		ENTE URBANO		0	8	70			3,9	Proprietà' per l'area Proprietà' per l'area Proprietà' superficiaria		-	-	-	-	-	-	17,75	68,25	335,37		
Calatafimi Segesta	122	266	Nessuna Corrispondenza											-	-	-	-	-	-	-	4,29	14,95	0,00	
Calatafimi Segesta	122	333	Nessuna Corrispondenza											-	-	-	-	-	-	-	-	781,51	0,00	
Calatafimi Segesta	122	49		SEMINATIVO	3	6	1	60	Euro: 201,96	Euro: 93,21	0,62	Proprietà'	1/1	-	-	-	-	-	-	86,73	333,55	260,57		
Calatafimi Segesta	122	53		SEMINATIVO	3	0	8	74	Euro: 2,93	Euro: 1,35	0,62	Proprietà' Proprietà'	1/5 4/5	-	-	-	-	-	-	1,94	7,44	5,81		
Calatafimi Segesta	122	56	AA AB	SEMIN IRRIG SEMINATIVO		5	5	54 61	Euro:652,72 Euro:35,40	Euro:195,82 Euro:16,93	1,22	Proprietà'	1/1	-	-	-	-	-	-	11,32	44,12	67,63		
Calatafimi Segesta	124	1		SOPPRESSO		0	0	0			0	Proprietà'		61,32	77,57	66,80	-	-	-	-	-	-	0,00	
Calatafimi Segesta	124	104		VIGNETO	2	0	4	20	Euro: 4,56	Euro: 1,63	2,75	Proprietà'	1000/1000	-	-	-	-	-	-	1,32	114,76	319,22		
Calatafimi Segesta	124	111		SEMINATIVO	1	3	33	30	Euro: 197,96	Euro: 94,67	0,62	Proprietà'	1/1	-	-	-	360,55	-	-	-	14,14	90,01	288,12	
Calatafimi Segesta	124	112	AA AB	SEMINATIVO VIGNETO	01	11	71	39	Euro:695,72 Euro:710,13	Euro:332,73 Euro:213,04	2,75	Nuda proprietà' Usufrutto	1000/1000 1000/1000	-	6737,04	-	-	-	-	-	13,17	493,37	19919,85	
Calatafimi Segesta	124	113		SEMINATIVO	1	0	33	31	Euro: 19,78	Euro: 9,46	0,62	Proprietà' Proprietà' Proprietà'	1/3 1/3 1/3	-	-	-	-	-	-	625,47	1274,26	1177,83		
Calatafimi Segesta	124	118	AA AB	SEMINATIVO VIGNETO	01		4	97	Euro:2,95 Euro:1,56	Euro:1,41 Euro:0,47	2,75	Proprietà'	1/1	-	-	-	-	-	-	4,91	95,82	277,01		
Calatafimi Segesta	124	119		SEMINATIVO	1	0	7	20	Euro: 4,28	Euro: 2,05	0,62	Proprietà'	1/1	-	-	-	-	-	-	60,44	86,60	91,17		
Calatafimi Segesta	124	122		SEMINATIVO	1	0	13	20	Euro: 7,84	Euro: 3,75	0,62	Proprietà'	1000/1000	-	-	-	-	-	-	138,16	381,07	321,92		
Calatafimi Segesta	124	124		SEMINATIVO	1	11	32	70	Euro: 672,74	Euro: 321,74	0,62	Proprietà'	1000/1000	-	-	-	702,30	-	-	-	39,72	505,64	773,54	

DATI CATASTALI														Aree (mq)								Indennità totale			
Comune	Foglio	Particella	Porz/Sub	Qualità	Classe	ha	are	ca	R.D. €	R.A. €	V.M. (€/Mq)	Titolarità	Quota	Aerogeneratori e Viabilità					Opere Elettriche e Cavidotto Interrato						
														Servitù Permanente			Servitù Temporanea		Servitù Permanente						
														Piazzola Definitiva	Area di Sorvolo	Piazzola Temporanea	Viabilità di Nuova Realizzazione	Desposito Temporaneo	Nuova Stazione Elettrica	Cabina di smistamento	Sottostazione elettrica		Area di scavo Cavidotto	Fascia di Asservimento Cavidotto	
Calatafimi Segesta	124	61		VIGNETO	1	6	82	90	Euro: 881,72	Euro: 264,52	2,75	Proprieta'	1/6	-	-	-	7,96	-	-	-	-	1,37	5,51	40,80	
												Proprieta'	1/6												
												Proprieta'	1/6												
												Proprieta'	1/6												
												Proprieta'	2/6												
Calatafimi Segesta	124	64		VIGNETO	2	4	31	0	Euro: 467,45	Euro: 166,94	2,75	Proprieta'	1/1	-	-	-	-	-	-	-	-	97,45	375,07	1299,43	
Calatafimi Segesta	124	8		VIGNETO	1	6	23	20	Euro: 804,64	Euro: 241,39	2,75	Proprieta'	1/6	-	-	-	-	-	-	-	-	237,69	774,49	2783,51	
												Proprieta'	1/6												
												Proprieta'	1/6												
												Proprieta'	1/6												
												Proprieta'	2/6												
Calatafimi Segesta	125	12		SEMINATIVO	3	4	63	30	Euro: 155,53	Euro: 71,78	0,62	Proprieta'	1/1	-	-	-	-	-	-	-	-	100,49	278,24	234,82	
Calatafimi Segesta	125	27		SEMINATIVO	1	5	22	70	Euro: 310,44	Euro: 148,47	0,62	Proprieta'	1/1	1959,53	14406,57	4953,07	4175,05	-	-	-	-	588,92	2203,19	17537,53	
Calatafimi Segesta	125	28		SEMINATIVO	1	0	3	0	Euro: 1,78	Euro: 0,85	0,62	Proprieta'	1/1	-	-	-	-	-	-	-	-	8,65	23,34	19,83	
Calatafimi Segesta	125	3		SEMINATIVO	2	1	40	0	Euro: 72,30	Euro: 21,69	0,62	Proprieta'	1/1	-	-	-	-	-	-	-	-	191,96	527,86	446,29	
Calatafimi Segesta	125	4		SEMINATIVO	1	2	28	40	Euro: 135,65	Euro: 64,88	0,62	Proprieta'	1/1	-	-	-	-	-	-	-	-	146,55	448,04	368,64	
Calatafimi Segesta	125	42		SEMINATIVO	2	0	90	90	Euro: 46,95	Euro: 14,08	0,62	Proprieta'	1/1	-	-	-	-	-	-	-	-	37,27	143,05	111,80	
Calatafimi Segesta	125	43	AA	SEMINATIVO	01	1	15	25	Euro:68,45	Euro:32,74	2,75	Proprieta'	1/1	-	3380,26	-	-	-	-	-	-	-	38,06	106,04	9692,00
			AB	VIGNETO	03	2	11	45	Euro:158,35	Euro:65,52															
Calatafimi Segesta	125	52	AA	SEMINATIVO	01		71	53	Euro:42,48	Euro:20,32	2,75	Proprieta'	1/1	-	-	-	-	-	-	-	-	-	37,61	104,08	389,66
			AB	VIGNETO	03		10	7	Euro:7,54	Euro:3,12															
Calatafimi Segesta	125	53	AA	SEMINATIVO	01		81	33	Euro:48,30	Euro:23,10	2,75	Proprieta'	1/1	-	-	-	-	-	-	-	-	-	41,90	115,97	434,14
			AB	VIGNETO	03		65	27	Euro:48,88	Euro:20,23															
Calatafimi Segesta	125	54		SEMINATIVO	1	1	23	30	Euro: 73,23	Euro: 35,02	0,62	Proprieta'	1/1	-	-	-	-	-	-	-	-	49,75	137,95	116,37	

DATI CATASTALI													Aree (mq)										Indennità totale	
Comune	Foglio	Particella	Porz/Sub	Qualità	Classe	ha	are	ca	R.D. €	R.A. €	V.M. (€/Mq)	Titolarità	Quota	Aerogeneratori e Viabilità					Opere Elettriche e Cavidotto Interrato					
														Servitù Permanente			Servitù Temporanea		Servitù Permanente					
														Piazzola Definitiva	Area di Sorvolo	Piazzola Temporanea	Viabilità di Nuova Realizzazione	Desposito Temporaneo	Nuova Stazione Elettrica	Cabina di smistamento	Sottostazione elettrica	Area di scavo Cavidotto		Fascia di Asservimento Cavidotto
Calatafimi Segesta	125	55		SEMINATIVO	1	0	63	80	Euro: 37,89	Euro: 18,12	0,62	Proprieta'	500/1000	-	-	-	-	-	-	-	69,17	182,09	155,78	
Calatafimi Segesta	125	61		SEMINATIVO	2	0	46	0	Euro: 23,76	Euro: 7,13	0,62	Proprieta'	500/1000	-	-	-	-	-	-	-	142,91	412,02	344,05	
Calatafimi Segesta	125	62		SEMINATIVO	2	0	31	40	Euro: 16,22	Euro: 4,87	0,62	Proprieta'	1/1	-	-	-	-	-	-	-	9,87	38,11	29,75	
Calatafimi Segesta	125	63		SEMINATIVO	2	1	78	40	Euro: 92,14	Euro: 27,64	0,62	Proprieta'	1/1	-	-	-	-	-	-	-	203,17	562,37	474,63	
Calatafimi Segesta	125	65		SEMINATIVO	1	1	5	20	Euro: 62,48	Euro: 29,88	0,62	Proprieta'	1/1	-	-	10,41	-	-	-	-	87,69	214,30	193,69	
Calatafimi Segesta	125	68		SEMINATIVO	1	8	27	20	Euro: 491,30	Euro: 234,97	0,62	Proprieta'	1/1	-	-	-	-	-	-	-	75,05	212,46	178,26	
Calatafimi Segesta	125	69		SEMINATIVO	1	0	34	25	Euro: 20,34	Euro: 9,73	0,62	Proprieta'	1000/1000	-	-	-	-	-	-	-	7,69	21,29	17,97	
Calatafimi Segesta	125	73		SEMINATIVO	1	7	5	40	Euro: 418,95	Euro: 200,37	0,62	Proprieta'	1000/1000	-	-	-	-	-	-	-	119,53	330,89	279,26	
Calatafimi Segesta	125	77		SEMINATIVO	1	0	3	0	Euro: 1,78	Euro: 0,85	0,62	Proprieta'	1000/1000	-	-	-	-	-	-	-	14,01	43,65	35,75	
Calatafimi Segesta	125	84	AA	SEMINATIVO	03		56	3	Euro:18,81	Euro:8,68	2,65	Proprieta'	1/1	-	-	-	-	-	-	-	32,03	136,32	446,15	
			AB	ULIVETO	02		2	56	Euro:1,85	Euro:1,45														
			AC	PASCOLO	02		37	41	Euro:3,67	Euro:2,13														
Calatafimi Segesta	125	85		SEMINATIVO	3	0	36	51	Euro: 12,26	Euro: 5,66	0,62	Proprieta'	2/144	-	-	-	-	-	-	-	335,80	871,60	748,59	
			Proprieta'	142/144																				
Calatafimi Segesta	125	86		SEMINATIVO	3	6	55	69	Euro: 220,11	Euro: 101,59	0,62	Proprieta'	2/144	-	-	-	-	-	-	-	-	-	5,01	3,11
			Proprieta'	142/144																				
Calatafimi Segesta	125	87	AA	ULIVETO	02		28	27	Euro:20,44	Euro:16,06	2,65	Proprieta'	1/1	-	-	-	-	-	-	-	-	163,20	457,18	1644,02
			AB	SEMINATIVO	03		17	23	Euro:5,78	Euro:2,67														
Calatafimi Segesta	125	9		SEMINATIVO	1	6	74	50	Euro: 400,60	Euro: 191,59	0,62	Proprieta'	1/1	-	5436,49	-	-	-	-	-	-	114,03	319,01	3639,11
Calatafimi Segesta	126	102		SEMINATIVO	1	0	16	90	Euro: 10,04	Euro: 4,80	0,62	Proprieta'	1/1	-	-	-	-	-	-	-	-	7,54	20,86	17,61
Calatafimi Segesta	126	103		SEMINATIVO	1	0	38	50	Euro: 22,87	Euro: 10,94	0,62	Proprieta'	1000/1000	-	-	-	-	-	-	-	-	18,41	50,96	43,01
Calatafimi Segesta	126	104		SEMINATIVO	1	0	31	50	Euro: 18,71	Euro: 8,95	0,62	Proprieta'	1000/1000	-	-	-	-	-	-	-	-	16,09	44,54	37,59
Calatafimi Segesta	126	105		SEMINATIVO	1	0	18	35	Euro: 10,90	Euro: 5,21	0,62	Proprieta'	1000/1000	-	-	-	-	-	-	-	-	9,99	27,64	23,33
Calatafimi Segesta	126	106		SEMINATIVO	1	0	31	60	Euro: 18,77	Euro: 8,98	0,62	Proprieta'	1000/1000	-	-	-	-	-	-	-	-	16,16	44,73	37,75
Calatafimi Segesta	126	137		SEMINATIVO	1	0	14	45	Euro: 8,58	Euro: 4,10	0,62	Proprieta'	1000/1000	-	-	-	-	-	-	-	-	6,18	17,10	14,43
Calatafimi Segesta	126	138		SEMINATIVO	1	0	35	30	Euro: 20,97	Euro: 10,03	0,62	Proprieta'	1/1	-	-	-	-	-	-	-	-	17,05	47,20	39,83
Calatafimi Segesta	126	143		SEMINATIVO	1	0	40	0	Euro: 23,76	Euro: 11,36	0,62	Proprieta'	1/1	-	-	-	-	-	-	-	-	5,97	38,05	27,29
Calatafimi Segesta	126	158		SEMINATIVO	1	0	32	20	Euro: 19,12	Euro: 9,15	0,62	Proprieta'	1/1	-	-	-	-	-	-	-	-	37,98	104,34	88,23
Calatafimi Segesta	126	159	AA	SEMINATIVO	02	3	10	52	Euro:160,37	Euro:48,11	2,75	Proprieta'	1/1	-	-	-	-	-	-	-	-	43,52	167,33	579,84
			AB	VIGNETO	03		5	58	Euro:4,18	Euro:1,73														
Calatafimi Segesta	126	16		SEMINATIVO	2	12	91	94	Euro: 667,23	Euro: 200,17	0,62	Proprieta'	2/144	-	-	-	-	-	-	-	-	-	672,58	417,00
			Proprieta'	142/144																				
Calatafimi Segesta	126	170		SEMINATIVO	2	0	51	80	Euro: 26,75	Euro: 8,03	0,62	Proprieta'	1/1	-	-	-	-	-	-	-	-	-	8,27	5,13
Calatafimi Segesta	126	204		SEMINATIVO	1	0	83	70	Euro: 49,71	Euro: 23,78	0,62	Proprieta'	1/2	-	-	-	-	-	-	-	-	5,36	20,61	16,10
			Proprieta'	1/2																				
Calatafimi Segesta	126	205		VIGNETO	1	0	1	15	Euro: 1,48	Euro: 0,45	2,75	Proprieta'	1000/1000	-	-	-	-	-	-	-	-	2,97	13,14	44,31
Calatafimi Segesta	126	206		VIGNETO	1	0	2	65	Euro: 3,42	Euro: 1,03	2,75	Proprieta'	1000/1000	-	-	-	-	-	-	-	-	1,18	13,07	39,19
Calatafimi Segesta	126	210		SEMINATIVO	1	3	17	54	Euro: 188,60	Euro: 90,20	0,62	Proprieta'	1000/1000	-	-	-	-	-	-	-	-	16,16	62,20	48,58
Calatafimi Segesta	126	211		SEMINATIVO	1	0	24	10	Euro: 14,31	Euro: 6,85	0,62	Proprieta'	1/1	-	-	-	-	-	-	-	-	9,24	25,57	21,58
Calatafimi Segesta	126	215		SEMINATIVO	2	3	17	50	Euro: 163,98	Euro: 49,19	0,62	Proprieta'	1/12	-	-	-	-	-	-	-	141,95	394,60	332,66	
			Proprieta'									1/12												
			Proprieta'									1/12												
			Proprieta'									1/12												
			Proprieta'									8/12												
Calatafimi Segesta	126	216		SEMINATIVO	2	3	43	80	Euro: 177,56	Euro: 53,27	0,62	Proprieta'	1/2	-	-	-	-	-	-	-	-	129,06	355,58	300,47
			Proprieta'									1/2												
Calatafimi Segesta	126	221		SEMINATIVO	1	1	26	44	Euro: 75,10	Euro: 35,92	0,62	Proprieta'	1000/1000	-	-	-	-	-	-	-	-	114,30	722,35	518,72
Calatafimi Segesta	126	238		VIGNETO	3	5	3	23	Euro: 376,85	Euro: 155,94	2,75	Proprieta'	1/1	-	-	-	-	-	-	-	-	63,56	163,26	623,75
Calatafimi Segesta	126	239		SEMIN IRRIG	U	3	17	39	Euro: 409,80	Euro: 122,94	1,22	Proprieta'	1/1	-	-	-	-	-	-	-	-	0,01	36,44	44,46
Calatafimi Segesta	126	240	AA	SEMIN IRRIG			7	6	Euro:9,12	Euro:2,73	1,22	Proprieta'	1/1	-	-	-	-	-	-	-	-	369,34	999,03	1669,42
			AB	INCOLT PROD			22	94	Euro:0,36	Euro:0,36														
Calatafimi Segesta	126	243		SEMINATIVO	1	0	72	27	Euro: 42,92	Euro: 20,53	0,62	Proprieta'	1/2	-	-	-	-	-	-	-	-	44,64	123,57	104,29
			Proprieta'									1/2												
Calatafimi Segesta	126	39		SEMINATIVO	1	6	3	48	Euro: 358,42	Euro: 171,42	0,62	Proprieta'	1000/1000	-	-	-	-	-	-	-	-	32,09	123,40	96,41
Calatafimi Segesta	126	40		SEMINATIVO	1	3	17	40	Euro: 188,51	Euro: 90,16	0,62	Proprieta'	6/9	-	-	-	-	-	-	-	-	16,64	63,98	49,98
			Proprieta'									1/9												
			Proprieta'									1/9												
			Proprieta'									1/9												
Calatafimi Segesta	126	41		SEMINATIVO	1	3	41	70	Euro: 202,94	Euro: 97,06	0,62	Proprieta'	1/2	-	-	-	-	-	-	-	-	24,03	92,38	72,18
			Proprieta'									1/2												
Calatafimi Segesta	126	43		SEMINATIVO	1	1	23	10	Euro: 73,11	Euro: 34,97	0,62	Proprieta'	1/2	-	-	-	-	-	-	-	-	56,78	157,17	132,65
			Proprieta'									1/2												
Calatafimi Segesta	126	45		SEMINATIVO	1	0	27	40	Euro: 16,27	Euro: 7,78	0,62	Proprieta'	1/1	-	-	-	-	-	-	-	-	10,61	29,36	24,78
Calatafimi Segesta	126	46	AA	SEMINATIVO	01	1	75	81	Euro:104,42	Euro:49,94	2,65	Proprieta'		-	-	-	-	-	-	-	-	67,94	187,93	678,04
			AB	ULIVETO	02	1	19	Euro:0,86	Euro:0,68															
Calatafimi Segesta	126	47		SEMINATIVO	1	2	15	80	Euro: 128,17	Euro: 61,30	0,62	Proprieta'	1/1	-	-	-	-	-	-	-	-	63,50	175,78	148,35

DATI CATASTALI														Aree (mq)										Indennità totale
Comune	Foglio	Particella	Porz/Sub	Qualità	Classe	ha	are	ca	R.D. €	R.A. €	V.M. (€/Mq)	Titolarità	Quota	Aerogeneratori e Viabilità					Opere Elettriche e Cavidotto Interrato					
														Servitù Permanente			Servitù Temporanea		Servitù Permanente					
														Piazzola Definitiva	Area di Sorvolo	Piazzola Temporanea	Viabilità di Nuova Realizzazione	Desposito Temporaneo	Nuova Stazione Elettrica	Cabina di smistamento	Sottostazione elettrica	Area di scavo Cavidotto	Fascia di Asservimento Cavidotto	
Calatafimi Segesta	126	48	AA	SEMINATIVO	01	1	39	4	Euro:82,58	Euro:39,49	2,75	Proprieta'	1/3											
			AB	VIGNETO	03		1	96	Euro:1,47	Euro:0,61		Proprieta'	1/6											
												Proprieta'	1/6											
												Proprieta'	1/6											
												Proprieta'	1/6											
Calatafimi Segesta	126	49		SEMINATIVO	1	1	26	10	Euro: 74,89	Euro: 35,82	0,62	Proprieta'	1000/1000	-	-	-	-	-	-	-	-	158,67	420,21	358,91
Calatafimi Segesta	126	5		FERROVIA SP		1	52	0			0	Proprieta'	1/1	-	-	-	-	-	-	-	-	6,51	40,98	0,00
Calatafimi Segesta	126	50		SEMINATIVO	1	1	60	20	Euro: 95,15	Euro: 45,51	0,62	Proprieta'	1000/1000	-	-	-	-	-	-	-	-	291,61	807,01	681,14
Calatafimi Segesta	126	51		SEMINATIVO	1	1	15	20	Euro: 68,42	Euro: 32,72	0,62	Proprieta'	1/1	-	-	-	-	-	-	-	-	173,33	474,64	401,74
Calatafimi Segesta	126	61		SEMINATIVO	1	1	33	50	Euro: 79,29	Euro: 37,92	0,62	Proprieta'		-	-	-	-	-	-	-	-	48,47	134,25	113,28
Calatafimi Segesta	126	62		SEMINATIVO	1	3	9	50	Euro: 183,82	Euro: 87,91	0,62	Proprieta'	1/2											
												Proprieta'	1/2											
Calatafimi Segesta	126	63		SEMINATIVO	2	0	53	30	Euro: 27,53	Euro: 8,26	0,62	Proprieta'	1/2											
												Proprieta'	1/2											
Calatafimi Segesta	126	70	AA	VIGNETO	03	1	83	50	Euro:137,42	Euro:56,86	2,75	Proprieta'	1/1											
			AB	SEMINATIVO	02	1	33		Euro:68,69	Euro:20,61														
Calatafimi Segesta	126	71	AA	VIGNETO	03			48	Euro:0,36	Euro:0,15	2,75	Proprieta'	1/2											
			AB	SEMINATIVO	02	3	51	72	Euro:181,65	Euro:54,49		Proprieta'	1/2											
Calatafimi Segesta	126	72		SEMINATIVO	2	5	51	60	Euro: 284,88	Euro: 85,46	0,62	Proprieta'	334/1000											
												Proprieta'	222/1000											
												Proprieta'	222/1000											
												Proprieta'	222/1000											
Calatafimi Segesta	126	73	AA	SEMINATIVO	02	1	50	48	Euro:77,72	Euro:23,31	2,75	Proprieta'	500/1000											
			AB	VIGNETO	02		99	32	Euro:107,72	Euro:38,47		Proprieta'	500/1000											
Calatafimi Segesta	126	74		SEMINATIVO	2	2	47	0	Euro: 127,56	Euro: 38,27	0,62	Proprieta'	1/1	-	-	-	-	-	-	-	-	11,83	50,61	38,71

DATI CATASTALI														Aree (mq)										Indennità totale	
Comune	Foglio	Particella	Porz/Sub	Qualità	Classe	ha	are	ca	R.D. €	R.A. €	V.M. (€/Mq)	Titolarità	Quota	Aerogeneratori e Viabilità					Opere Elettriche e Cavidotto Interrato						
														Servitù Permanente			Servitù Temporanea		Servitù Permanente						
														Piazzola Definitiva	Area di Sorvolo	Piazzola Temporanea	Viabilità di Nuova Realizzazione	Desposito Temporaneo	Nuova Stazione Elettrica	Cabina di smistamento	Sottostazione elettrica	Area di scavo Cavidotto	Fascia di Asservimento Cavidotto		
Calatafimi Segesta	126	80		VIGNETO	2	0	80	20	Euro: 86,98	Euro: 31,06	2,75	Proprieta'	1000/1000	-	-	-	-	-	-	-	-	1,93	13,62	42,76	
Calatafimi Segesta	126	87		SEMINATIVO	1	0	97	5	Euro: 57,64	Euro: 27,57	0,62	Proprieta'	1/2	-	-	-	-	-	-	-	-	12,95	35,86	30,27	
											Proprieta'	1/2													
Calatafimi Segesta	127	12		SEMINATIVO	1	0	76	40	Euro: 45,38	Euro: 21,70	0,62	Proprieta'	1/1	-	-	-	-	-	-	-	-	12,51	89,69	63,36	
Calatafimi Segesta	127	15		SEMINATIVO	1	8	53	20	Euro: 506,74	Euro: 242,35	0,62	Proprieta'	1/1	-	-	-	-	-	33120,37	-	-	72,83	520,06	20902,22	
Calatafimi Segesta	127	17		SEMINATIVO	1	7	44	55	Euro: 442,21	Euro: 211,49	0,62	Proprieta'	1000/1000	-	-	-	-	-	-	-	-	81,98	314,26	245,67	
Calatafimi Segesta	127	2		SEMINATIVO	1	6	66	60	Euro: 395,91	Euro: 189,35	0,62	Proprieta'	1/1	-	-	-	-	-	-	-	11200,01	1081,02	2766,01	9329,16	
Calatafimi Segesta	127	25		SEMINATIVO	1	0	44	95	Euro: 26,70	Euro: 12,77	0,62	Proprieta'	1/1	-	-	-	-	-	-	-	-	4,94	19,46	15,13	
Calatafimi Segesta	127	35		SEMINATIVO	1	0	74	0	Euro: 43,95	Euro: 21,02	0,62	Proprieta'	1/1	-	-	-	-	-	626,91	-	-	71,94	501,77	744,39	
Calatafimi Segesta	127	36		SEMINATIVO	1	10	3	70	Euro: 596,12	Euro: 285,10	0,62	Proprieta'	1/1	-	-	-	-	-	40730,62	-	-	9,56	79,41	25308,15	
Calatafimi Segesta	68	105		SEMINATIVO	2	3	56	0	Euro: 183,86	Euro: 55,16	0,62	Proprieta'	1/1	1360,57	15701,65	3107,04	1483,25	-	-	-	-	152,07	336,85	13727,69	
Calatafimi Segesta	68	128		SEMINATIVO	2	1	44	50	Euro: 74,63	Euro: 22,39	0,62	Proprieta'	1000/1000	-	1097,26	-	-	-	-	-	-	-	-	680,30	
Calatafimi Segesta	68	27		SEMINATIVO	2	12	96	0	Euro: 669,33	Euro: 200,80	0,62	Proprieta'	1/1	1396,52	5497,62	3642,28	785,54	-	-	-	-	62,02	141,95	7146,08	
Calatafimi Segesta	68	28	AA	SEMINATIVO	02	2	16	57	Euro:111,85	Euro:33,55	2,75	Proprieta'		-	1784,06	-	1293,15	-	-	-	-	211,13	456,45	10298,19	
		AB	VIGNETO	03			13	Euro:0,10	Euro:0,04																
Calatafimi Segesta	68	38	AA	SEMINATIVO	02	7	51	79	Euro:388,27	Euro:116,48	2,75	Proprieta'	1/1	-	1789,34	98,65	49,85	-	-	-	-	-	-	5329,06	
		AB	VIGNETO	03			1	Euro:0,01	Euro:0,01																
Calatafimi Segesta	84	22		SEMINATIVO	3	1	28	80	Euro: 43,24	Euro: 19,96	0,62	Proprieta'	1/1	-	-	-	0,26	-	-	-	-	-	-	0,16	
Calatafimi Segesta	84	45	AA	SEMINATIVO	04	2	70	97	Euro:48,98	Euro:16,79	2,65	Proprieta'		-	-	-	178,06	-	-	-	-	-	-	471,86	
		AB	ULIVETO	02		7	83	Euro:5,66	Euro:4,45																
Calatafimi Segesta	85	100		VIGNETO	3	0	24	20	Euro: 18,12	Euro: 7,50	2,75	Proprieta'	1/1	-	-	-	590,72	-	-	-	-	42,11	165,41	2195,17	
Calatafimi Segesta	85	109		SEMINATIVO	4	1	52	50	Euro: 27,57	Euro: 9,45	0,62	Proprieta'	500/1000	-	5,38	-	-	-	-	-	-	-	-	3,34	
										Proprieta'	500/1000														
Calatafimi Segesta	85	111	AA	SEMINATIVO	04		81	15	Euro:14,67	Euro:5,03	2,75	Proprieta'	1/1	-	7129,73	0,98	-	-	-	-	-	-	-	19609,45	
		AB	VIGNETO	04	1	32	25	Euro:71,72	Euro:40,98																
Calatafimi Segesta	85	112		SEMINATIVO	4	1	24	90	Euro: 22,58	Euro: 7,74	0,62	Proprieta'	1000/1000	-	5018,73	683,54	-	-	-	-	-	-	-	3535,41	
Calatafimi Segesta	85	131		SEMINATIVO	4	1	25	90	Euro: 22,76	Euro: 7,80	0,62	Proprieta'	1000/1000	-	1723,24	-	-	-	-	-	-	-	-	1068,41	
Calatafimi Segesta	85	156		SEMINATIVO	2	0	0	50	Euro: 0,26	Euro: 0,08	0,62	Proprieta'	1000/1000	-	-	-	-	-	-	-	-	-	2,55	1,58	
Calatafimi Segesta	85	158		SEMINATIVO	4	0	86	10	Euro: 15,56	Euro: 5,34	0,62	Proprieta'	1000/1000	-	-	-	369,77	-	-	-	-	29,01	111,57	316,42	
Calatafimi Segesta	85	16		VIGNETO	2	0	10	50	Euro: 11,39	Euro: 4,07	2,75	Proprieta'	1000/1000	-	-	-	-	-	-	-	-	20,65	81,80	281,72	
Calatafimi Segesta	85	164		SEMINATIVO	4	0	60	20	Euro: 10,88	Euro: 3,73	0,62	Diritto del concedente Livellario		-	-	-	325,12	-	-	-	-	61,46	236,40	386,24	
Calatafimi Segesta	85	172	AA	VIGNETO	04		49		Euro:26,57	Euro:15,18	2,75	Proprieta'	1000/1000	-	-	-	-	-	-	-	-	-	0,64	1,77	
		AB	SEMINATIVO	02		14	85	Euro:7,67	Euro:2,30																
Calatafimi Segesta	85	182		SEMINATIVO	2	0	1	15	Euro: 0,59	Euro: 0,18	0,62	Proprieta'		-	-	-	-	-	-	-	-	-	32,16	19,94	
Calatafimi Segesta	85	183		SEMINATIVO	2	0	1	35	Euro: 0,70	Euro: 0,21	0,62	Proprieta'		-	-	-	-	-	-	-	-	-	7,45	4,62	
Calatafimi Segesta	85	185		SEMINATIVO	2	0	2	80	Euro: 1,45	Euro: 0,43	0,62	Proprieta'		-	-	-	-	-	-	-	-	-	26,93	16,70	
Calatafimi Segesta	85	189	AA	SEMINATIVO	04		81		Euro:14,64	Euro:5,02	2,75	Proprieta'	1/1	1396,53	9346,24	4153,00	818,52	-	-	-	-	140,10	545,71	45100,27	
		AB	VIGNETO	04	1	2		Euro:55,31	Euro:31,61																
Calatafimi Segesta	85	193		PASCOLO	1	1	38	5	Euro: 21,39	Euro: 7,84	0,4	Proprieta'	1000/1000	-	-	-	-	-	-	-	-	83,91	322,72	162,66	
Calatafimi Segesta	85	194	1	ENTE URBANO		0	24	45			3,9			-	-	-	-	-	-	-	-	22,26	85,68	420,98	
		2	Proprieta'																						
		3	Proprieta'																						
		4	Proprieta'																						
Calatafimi Segesta	85	195		PASCOLO	1	0	45	10	Euro: 6,99	Euro: 2,56	0,4	Proprieta'	1000/1000	-	-	-	-	-	-	-	-	54,95	211,20	106,46	
Calatafimi Segesta	85	198	AA	SEMINATIVO	04	2	18	6	Euro:39,42	Euro:13,51	3,15	Proprieta'	1/1	-	-	-	-	-	-	-	-	73,70	283,75	1125,98	
		AB	ULIVETO	02		1	31	Euro:0,95	Euro:0,74																
		AC	VIGNETO	04		1	4	Euro:0,56	Euro:0,32																
		AD	ORTO IRRIG				14	49	Euro:41,91	Euro:19,83															
Calatafimi Segesta	85	205		VIGNETO	2	1	19	45	Euro: 129,55	Euro: 46,27	2,75	Proprieta'	1000/1000	-	-	-	-	-	-	-	-	54,17	207,91	720,71	
Calatafimi Segesta	85	220		VIGNETO	1	0	93	16	Euro: 120,28	Euro: 36,08	2,75	Proprieta'	1/1	-	-	-	-	-	-	-	-	32,22	129,07	443,55	
Calatafimi Segesta	85	233		ENTE URBANO		0	0	38			3,9	Proprieta'	1/1	-	-	-	5,82	-	-	-	-	-	4,49	40,22	
Calatafimi Segesta	85	234		SEMINATIVO	3	0	77	22	Euro: 25,92	Euro: 11,96	0,62	Proprieta'	1/1	-	-	-	491,44	-	-	-	-	90,94	341,84	573,01	
Calatafimi Segesta	85	242		SEMINATIVO	4	1	40	72	Euro: 25,44	Euro: 8,72	0,62	Proprieta'	1/2	-	-	-	-	-	-	-	-	89,82	382,07	292,57	
Calatafimi Segesta	85	3	AA	VIGNETO	04	2	51		Euro:136,11	Euro:77,78	2,75	Proprieta'	1000/1000	-	-	-	-	-	-	-	-	84,57	-	232,58	
		AB	ULIVETO	02		12		Euro:8,68	Euro:6,82																
		AC	SEMINATIVO	04		39	10	Euro:7,07	Euro:2,42																
Calatafimi Segesta	85	39	AA	VIGNETO	04		79		Euro:42,84	Euro:24,48	2,75	Proprieta'	1000/1000	-	-	-	616,41	-	-	-	-	138,34	348,30	3033,38	
		AB	SEMINATIVO	03		4	20	Euro:1,41	Euro:0,65																
Calatafimi Segesta	85	40		VIGNETO	3	0	20	50	Euro: 15,35	Euro: 6,35	2,75	Proprieta'	1000/1000	-	-	-	352,95	-	-	-	-	26,09	100,36	1318,37	
Calatafimi Segesta	85	56		SEMINATIVO	4	0	50	90	Euro: 9,20	Euro: 3,15	0,62	Proprieta'	1/1	-	-	124,15	505,49	-	-	-	-	51,73	198,96	545,80	
Calatafimi Segesta	85	73	AA	VIGNETO	04		55	71	Euro:30,21	Euro:17,26	2,75	Proprieta'	1/1	-	-	-	-	-	-	-	-	149,21	1077,24	3372,73	
		AB	SEMINATIVO	04	2	19	12	Euro:39,61	Euro:13,58																
Calatafimi Segesta	85	89		INCOLT PROD	U	0	74	40	Euro: 1,15	Euro: 1,15	0,35	Proprieta'	1/1	-	-	-	1017,04	-	-	-	-	81,09	311,86	493,50	
Calatafimi Segesta	85	95		SEMINATIVO	4	1	3	40	Euro: 18,69	Euro: 6,41	0,62	Proprieta'	1000/1000	-	-	-	825,57	-	-	-	-	99,95	384,44	812,11	

DATI CATASTALI														Aree (mq)										Indennità totale	
Comune	Foglio	Particella	Porz/Sub	Qualità	Classe	ha	are	ca	R.D. €	R.A. €	V.M. (€/Mq)	Titolarità	Quota	Aerogeneratori e Viabilità					Opere Elettriche e Cavidotto Interrato						
														Servitù Permanente			Servitù Temporanea		Servitù Permanente						
														Piazzola Definitiva	Area di Sorvolo	Piazzola Temporanea	Viabilità di Nuova Realizzazione	Desposito Temporaneo	Nuova Stazione Elettrica	Cabina di smistamento	Sottostazione elettrica	Area di scavo Cavidotto	Fascia di Asservimento Cavidotto		
Calatafimi Segesta	85	99		SEMINATIVO	4	1	3	40	Euro: 16,09	Euro: 0,41	0,62	Proprieta'	1000/1000				629,37					39,99	364,44	812,16	
Calatafimi Segesta	85	99		VIGNETO	4	0	8	0	Euro: 4,34	Euro: 2,48	2,75	Proprieta'	1000/1000	-	-	-	-	-	-	-	-	8,04	30,61	106,30	
Calatafimi Segesta	86	16	AA	ULIVETO	02		38		Euro:27,48	Euro:21,59	2,65	Proprieta'	1000/1000	-	-	-	-	-	-	-	-	-	56,27	149,13	
			AB	SEMINATIVO	02		98	50	Euro:50,87	Euro:15,26															
Calatafimi Segesta	86	17		VIGNETO	3	8	49	85	Euro: 636,42	Euro: 263,35	2,75	Nuda proprieta'	1/2	-	4359,89	2,87	1804,59	-	-	-	-	342,99	740,83	19940,73	
												Nuda proprieta'	1/2												
												Usufrutto	1/1												
Calatafimi Segesta	86	18		VIGNETO	3	7	73	35	Euro: 579,13	Euro: 239,64	2,75	Nuda proprieta'	1/2	-	4815,74	1158,86	7,04	-	-	-	-	-	-	16449,53	
												Nuda proprieta'	1/2												
												Usufrutto	1/1												
Calatafimi Segesta	86	25		VIGNETO	3	2	99	0	Euro: 223,91	Euro: 92,65	2,75	Proprieta'	1/1	-	-	-	753,33	-	-	-	-	88,24	191,51	2840,97	
Calatafimi Segesta	86	26		SEMINATIVO	2	4	6	40	Euro: 209,89	Euro: 62,97	0,62	Proprieta'	1000/1000	-	6488,61	-	92,48	-	-	-	-	-	0,03	4080,29	
Calatafimi Segesta	86	27		SEMINATIVO	2	4	9	30	Euro: 211,39	Euro: 63,42	0,62	Proprieta'	1000/1000	-	-	-	-	-	-	-	-	295,74	708,07	622,36	
Calatafimi Segesta	86	28	AA	SEMINATIVO	02		92	45	Euro:47,75	Euro:14,32	2,75	Proprieta'	1/1	-	-	-	-	-	-	-	-	-	60,07	269,18	905,43
			AB	VIGNETO	03		7	95	Euro:5,95	Euro:2,46															
Calatafimi Segesta	86	29	AA	VIGNETO	03	3	85	34	Euro:288,57	Euro:119,41	2,75	Proprieta'	1000/1000	-	-	-	207,47	-	-	-	-	265,45	453,72	2548,27	
			AB	SEMINATIVO	02		38	66	Euro:19,97	Euro:5,99															
Calatafimi Segesta	86	30		SEMINATIVO	2	4	22	20	Euro: 218,05	Euro: 65,41	0,62	Proprieta'	1/1	-	-	-	398,14	-	-	-	-	152,45	156,67	438,50	
Calatafimi Segesta	86	40		SEMINATIVO	2	0	62	50	Euro: 32,28	Euro: 9,68	0,62	Proprieta'	1/3	-	-	-	-	-	-	-	-	-	14,03	8,70	
												Proprieta'	1/3												
												Proprieta'	1/3												
Calatafimi Segesta	86	47		SEMINATIVO	2	0	47	95	Euro: 24,76	Euro: 7,43	0,62	Proprieta'	1/3	-	-	-	-	-	-	-	-	-	2,69	1,67	
												Proprieta'	1/3												
												Proprieta'	1/3												
Calatafimi Segesta	86	50		SEMINATIVO	2	0	3	40	Euro: 1,76	Euro: 0,53	0,62	Proprieta'		-	-	-	-	-	-	-	-	33,90	127,74	100,22	

DATI CATASTALI														Aree (mq)										Indennità totale	
Comune	Foglio	Particella	Porz/Sub	Qualità	Classe	ha	are	ca	R.D. €	R.A. €	V.M. (€/Mq)	Titolarità	Quota	Aerogeneratori e Viabilità					Opere Elettriche e Cavidotto Interrato						
														Servitù Permanente			Servitù Temporanea		Servitù Permanente						
														Piazzola Definitiva	Area di Sorvolo	Piazzola Temporanea	Viabilità di Nuova Realizzazione	Desposito Temporaneo	Nuova Stazione Elettrica	Cabina di smistamento	Sottostazione elettrica	Area di scavo Cavidotto	Fascia di Asservimento Cavidotto		
Calatafimi Segesta	86	51		SEMINATIVO	2	0	4	95	Euro: 2,56	Euro: 0,77	0,62	Proprieta'		-	-	-	-	-	-	-	-	52,09	200,35	156,52	
Calatafimi Segesta	86	52		SEMINATIVO	2	0	5	30	Euro: 2,74	Euro: 0,82	0,62	Proprieta'		-	-	-	-	-	-	-	-	51,61	197,66	154,55	
Calatafimi Segesta	86	53		SEMINATIVO	2	0	4	35	Euro: 2,25	Euro: 0,67	0,62	Proprieta'		-	-	-	-	-	-	-	-	49,93	137,92	116,47	
Calatafimi Segesta	86	54		SEMINATIVO	2	0	0	50	Euro: 0,26	Euro: 0,08	0,62	Proprieta'		-	-	-	-	-	-	-	-	-	36,28	22,49	
Calatafimi Segesta	86	55		SEMINATIVO	2	0	1	20	Euro: 0,62	Euro: 0,19	0,62	Proprieta'		-	-	-	-	-	-	-	-	12,59	48,41	37,82	
Calatafimi Segesta	86	56		SEMINATIVO	2	0	2	55	Euro: 1,32	Euro: 0,40	0,62	Proprieta'		-	-	-	-	-	-	-	-	22,60	86,92	67,90	
Calatafimi Segesta	86	58		SEMINATIVO	2	0	5	40	Euro: 2,79	Euro: 0,84	0,62	Proprieta'		-	-	-	-	-	-	-	-	42,46	163,35	127,60	
Calatafimi Segesta	86	6		SEMINATIVO	2	0	53	20	Euro: 27,48	Euro: 8,24	0,62	Proprieta'		-	-	-	-	-	-	-	-	415,42	1524,15	1202,54	
Calatafimi Segesta	86	66	AA	VIGNETO	03		98		Euro:73,39	Euro:30,37	2,75	Proprieta'	1/1	-	-	-	1056,36	-	-	-	-	140,67	304,26	4128,56	
			AB	SEMINATIVO	02		16	90	Euro:8,73	Euro:2,62															
Calatafimi Segesta	86	77	AA	ULIVETO	02		5	65	Euro:4,09	Euro:3,21	2,65	Proprieta'	1/1	-	-	-	614,33	-	-	-	-	-	159,41	2050,39	
			AB	SEMINATIVO	02	1	36	25	Euro:70,37	Euro:21,11															
Calatafimi Segesta	86	83	Nessuna Corrispondenza											-	-	-	156,47	-	-	-	-	25,63	91,45	0,00	
Calatafimi Segesta	86	88		SEMINATIVO	2	3	97	4	Euro: 205,05	Euro: 61,52	0,62	Proprieta'	1000/1000	-	-	-	-	2577,16	-	-	-	-	494,81	1069,73	2567,85
Calatafimi Segesta	87	107		SEMINATIVO	2	0	65	10	Euro: 33,62	Euro: 10,09	0,62	Proprieta'	4/6	-	-	-	441,46	-	-	-	-	43,54	95,30	359,79	
												Proprieta'	1/6												
												Proprieta'	1/6												
Calatafimi Segesta	87	108	AA	SEMINATIVO	02		64	79	Euro:33,46	Euro:10,04	2,75	Proprieta'	1/1	-	-	-	288,81	-	-	-	-	52,77	114,10	1253,12	
			AB	VIGNETO	02		2	66	Euro:2,88	Euro:1,03															
Calatafimi Segesta	87	109		SEMINATIVO	2	0	59	0	Euro: 30,47	Euro: 9,14	0,62	Proprieta'	42/81	-	-	-	157,43	-	-	-	-	41,74	90,24	179,44	
												Proprieta'	13/81												
												Proprieta'	13/81												
												Proprieta'	13/81												
Calatafimi Segesta	87	11		SEMINATIVO	2	3	45	0	Euro: 178,18	Euro: 53,45	0,62	Proprieta'	1/1	-	-	-	823,15	-	-	-	-	276,86	598,61	1053,14	
Calatafimi Segesta	87	110	AA	SEMINATIVO	02		49	60	Euro:25,62	Euro:7,68	2,75	Proprieta'	3/9	-	-	-	129,61	-	-	-	-	43,54	94,13	735,03	
			AB	VIGNETO	02		8	40	Euro:9,11	Euro:3,25		Proprieta'	2/9												
												Proprieta'	2/9												
												Proprieta'	2/9												
Calatafimi Segesta	87	20		ULIVETO	3	1	4	60	Euro: 56,72	Euro: 48,62	2,65	Proprieta'	1/1	-	-	-	331,96	-	-	-	-	49,78	107,62	1296,80	
Calatafimi Segesta	87	21	AA	SEMINATIVO	03		73	84	Euro:24,79	Euro:11,44	2,75	Proprieta'	1/1	-	-	-	261,01	-	-	-	-	87,83	189,90	1481,53	
			AB	VIGNETO	02		6	16	Euro:6,68	Euro:2,39															
Calatafimi Segesta	87	30		VIGNETO	2	2	1	0	Euro: 218,00	Euro: 77,86	2,75	Proprieta'	1/1	-	-	-	314,94	-	-	-	-	94,16	203,60	1684,92	
Calatafimi Segesta	87	31		VIGNETO	2	0	61	0	Euro: 66,16	Euro: 23,63	2,75	Proprieta'		-	-	-	197,62	-	-	-	-	35,79	77,38	854,64	
												Proprieta'													
Calatafimi Segesta	87	5		SEMINATIVO	2	0	3	10	Euro: 1,60	Euro: 0,48	0,62	Proprieta'		-	-	-	-	-	-	-	-	4,75	79,07	51,97	
Calatafimi Segesta	87	53	AA	SEMINATIVO	02		7	8	Euro:3,66	Euro:1,10	2,75	Proprieta'		-	-	-	157,24	-	-	-	-	37,87	81,89	761,75	
			AB	VIGNETO	02		53	52	Euro:58,05	Euro:20,73		Proprieta'													
Calatafimi Segesta	87	6	AA	ULIVETO	03		14		Euro:7,59	Euro:6,51	2,65	Proprieta'	1/1	-	-	-	556,47	-	-	-	-	91,82	198,52	2244,05	
			AB	SEMINATIVO	02	2		10	Euro:103,34	Euro:31,00															
Calatafimi Segesta	87	7		VIGNETO	2	0	66	70	Euro: 72,34	Euro: 25,84	2,75	Proprieta'	1/1	-	-	-	122,09	-	-	-	-	39,82	86,10	682,05	
Calatafimi Segesta	87	9		SEMINATIVO	2	0	83	10	Euro: 42,92	Euro: 12,88	0,62	Proprieta'	1/2	-	-	-	295,44	-	-	-	-	99,39	214,90	378,03	
												Proprieta'	1/2												
Calatafimi Segesta	87	90		SEMINATIVO	3	0	8	0	Euro: 2,69	Euro: 1,24	0,62	Proprieta'	1/1	-	-	-	-	-	-	-	-	0,13	2,30	1,50	
Calatafimi Segesta	87	91		SEMINATIVO	3	0	14	0	Euro: 4,70	Euro: 2,17	0,62	Proprieta'		-	-	-	-	-	-	-	-	78,26	276,37	219,88	
Calatafimi Segesta	87	92		SEMINATIVO	3	0	24	40	Euro: 8,19	Euro: 3,78	0,62	Proprieta'		-	-	-	-	-	-	-	-	114,56	438,82	343,09	
Calatafimi Segesta	87	94		SEMINATIVO	2	0	36	80	Euro: 19,01	Euro: 5,70	0,62	Proprieta'		-	-	-	72,39	-	-	-	-	231,17	888,31	738,96	
Calatafimi Segesta	87	95		SEMINATIVO	2	0	2	10	Euro: 1,08	Euro: 0,33	0,62	Proprieta'		-	-	-	164,14	-	-	-	-	29,35	55,21	154,20	
Calatafimi Segesta	87	96		SEMINATIVO	2	0	53	70	Euro: 27,73	Euro: 8,32	0,62	Proprieta'	1000/1000	-	-	-	544,73	-	-	-	-	37,61	77,62	409,17	
Calatafimi Segesta	87	97		SEMINATIVO	2	0	8	0	Euro: 4,13	Euro: 1,24	0,62	Proprieta'		-	-	-	-	-	-	-	-	50,56	192,44	150,66	
Calatafimi Segesta	87	98		SEMINATIVO	3	0	2	90	Euro: 0,97	Euro: 0,45	0,62	Proprieta'		-	-	-	-	-	-	-	-	-	2,36	1,46	
Calatafimi Segesta	88	1		SEMINATIVO	3	0	83	30	Euro: 27,96	Euro: 12,91	0,62	Proprieta'	1/1	-	-	3365,38	823,49	394,21	-	-	-	-	-	2841,51	
Calatafimi Segesta	88	115		VIGNETO	2	0	67	0	Euro: 72,67	Euro: 25,95	2,75	Proprieta'	1/1	-	-	-	-	-	-	-	-	0,26	4,68	13,58	
Calatafimi Segesta	88	160		SEMINATIVO	3	1	38	50	Euro: 46,49	Euro: 21,46	0,62	Proprieta'	1000/1000	-	-	618,46	1216,74	889,98	-	-	-	-	-	1689,61	
Calatafimi Segesta	88	162	AA	ULIVETO	03		9		Euro:4,88	Euro:4,18	2,65	Proprieta'	1/1	-	-	-	-	-	-	-	-	13,27	51,12	170,64	
			AB	SEMINATIVO	02		72	40	Euro:37,39	Euro:11,22															
Calatafimi Segesta	88	199		VIGNETO	3	0	2	80	Euro: 2,10	Euro: 0,87	2,75	Proprieta'		-	-	-	-	-	-	-	-	45,58	138,21	505,41	
Calatafimi Segesta	88	200		VIGNETO	3	0	3	90	Euro: 2,92	Euro: 1,21	2,75	Proprieta'	8/12	-	-	-	-	-	-	-	-	44,18	164,25	573,17	
												Proprieta'	1/12												
												Proprieta'	1/12												
												Proprieta'	1/12												
												Proprieta'	1/12												
Calatafimi Segesta	88	201		VIGNETO	3	0	0	95	Euro: 0,71	Euro: 0,29	2,75	Proprieta'	1000/1000	-	-	-	-	-	-	-	-	6,50	25,76	88,70	
Calatafimi Segesta	88	202		VIGNETO	3	0	1	10	Euro: 0,82	Euro: 0,34	2,75	Proprieta'		-	-	-	-	-	-	-	-	9,99	38,70	133,88	
Calatafimi Segesta	88	203		VIGNETO	3	0	0	90	Euro: 0,67	Euro: 0,28	2,75	Proprieta'		-	-	-	-	-	-	-	-	6,82	25,45	88,77	
Calatafimi Segesta	88	204		VIGNETO	3	0	1	15	Euro: 0,86	Euro: 0,36	2,75	Proprieta'		-	-	-	-	-	-	-	-	8,04	30,78	106,76	
Calatafimi Segesta	88	205		SEMINATIVO	3	0	8	10	Euro: 2,72	Euro: 1,25	0,62	Proprieta'		-	-	-	-	-	-	-	-	52,70	200,24	156,82	
Calatafimi Segesta	88	206		SEMINATIVO	3	0	2	85	Euro: 0,96	Euro: 0,44	0,62	Proprieta'		-	-	-	-	-	-	-	-	32,74	125,35	98,02	

DATI CATASTALI														Aree (mq)										Indennità totale
Comune	Foglio	Particella	Porz/Sub	Qualità	Classe	ha	are	ca	R.D. €	R.A. €	V.M. (€/Mq)	Titolarità	Quota	Aerogeneratori e Viabilità					Opere Elettriche e Cavidotto Interrato					
														Servitù Permanente			Servitù Temporanea		Servitù Permanente					
														Piazzola Definitiva	Area di Sorvolo	Piazzola Temporanea	Viabilità di Nuova Realizzazione	Desposito Temporaneo	Nuova Stazione Elettrica	Cabina di smistamento	Sottostazione elettrica	Area di scavo Cavidotto	Fascia di Asservimento Cavidotto	
Calatafimi Segesta	88	207		SEMINATIVO	3	0	2	0	Euro: 0,67	Euro: 0,31	0,62	Proprieta'		-	-	-	-	-	-	-	-	18,02	69,46	54,24
Calatafimi Segesta	88	209		SEMINATIVO	3	0	3	65	Euro: 1,23	Euro: 0,57	0,62	Proprieta'		-	-	-	-	-	-	-	-	36,19	140,13	109,32
Calatafimi Segesta	88	210		SEMINATIVO	3	0	3	90	Euro: 1,31	Euro: 0,60	0,62	Proprieta'		-	-	-	-	-	-	-	-	19,88	75,51	59,14
Calatafimi Segesta	88	211		SEMINATIVO	3	0	2	25	Euro: 0,76	Euro: 0,35	0,62	Proprieta'		-	-	-	-	-	-	-	-	7,99	32,35	25,01
Calatafimi Segesta	88	212		SEMINATIVO	3	0	1	35	Euro: 0,45	Euro: 0,21	0,62	Proprieta'		-	-	-	-	-	-	-	-	6,75	25,72	20,13
Calatafimi Segesta	88	213		SEMINATIVO	3	0	1	15	Euro: 0,39	Euro: 0,18	0,62	Proprieta'		-	-	-	-	-	-	-	-	5,87	22,60	17,66
Calatafimi Segesta	88	214		SEMINATIVO	3	0	0	95	Euro: 0,32	Euro: 0,15	0,62	Proprieta'		-	-	-	-	-	-	-	-	6,19	23,79	18,58
Calatafimi Segesta	88	215		SEMINATIVO	3	0	1	25	Euro: 0,42	Euro: 0,19	0,62	Proprieta'		-	-	-	-	-	-	-	-	7,31	28,12	21,97
Calatafimi Segesta	88	216		SEMINATIVO	3	0	3	50	Euro: 1,17	Euro: 0,54	0,62	Proprieta'		-	-	-	-	-	-	-	-	21,08	80,82	63,18
Calatafimi Segesta	88	217		SEMINATIVO	3	0	1	65	Euro: 0,55	Euro: 0,26	0,62	Proprieta'		-	-	-	-	-	-	-	-	11,32	43,28	33,85
Calatafimi Segesta	88	218		SEMINATIVO	3	0	2	5	Euro: 0,69	Euro: 0,32	0,62	Proprieta'		-	-	-	-	-	-	-	-	13,20	50,83	39,70
Calatafimi Segesta	88	219		VIGNETO	2	0	4	90	Euro: 5,31	Euro: 1,90	2,75	Proprieta'		-	-	-	-	-	-	-	-	31,90	122,42	424,39
Calatafimi Segesta	88	220		SEMINATIVO	2	0	6	30	Euro: 3,25	Euro: 0,98	0,62	Proprieta'		-	-	-	-	-	-	-	-	31,33	120,29	94,00
Calatafimi Segesta	88	221		SEMINATIVO	3	0	2	45	Euro: 0,82	Euro: 0,38	0,62	Proprieta'		-	-	-	-	-	-	-	-	10,68	41,10	32,10
Calatafimi Segesta	88	222		SEMINATIVO	3	0	2	45	Euro: 0,82	Euro: 0,38	0,62	Proprieta'		-	-	-	-	-	-	-	-	11,01	42,27	33,03
Calatafimi Segesta	88	223		SEMINATIVO	2	0	5	95	Euro: 3,07	Euro: 0,92	0,62	Proprieta'		-	-	-	-	-	-	-	-	8,51	42,34	31,53
Calatafimi Segesta	88	225		SEMINATIVO	3	0	10	35	Euro: 3,47	Euro: 1,60	0,62	Proprieta'		-	-	-	-	-	-	-	-	10,54	47,66	36,08
Calatafimi Segesta	88	227		VIGNETO	3	0	1	50	Euro: 1,12	Euro: 0,46	2,75	Proprieta'	1/1	-	-	-	-	-	-	-	-	20,12	59,95	220,17
Calatafimi Segesta	88	240		VIGNETO	3	0	83	70	Euro: 62,68	Euro: 25,94	2,75	Proprieta'	1/1	-	-	-	-	-	-	-	-	22,55	130,35	420,48
Calatafimi Segesta	88	46	AA	SEMINATIVO	03		80	34	Euro:26,97	Euro:12,45	2,65	Proprieta'	1/1	-	-	-	-	-	-	-	-	0,22	5,03	13,92
			AB	ULIVETO	03		1	86	Euro:1,01	Euro:0,86														
Calatafimi Segesta	88	56		SEMINATIVO	2	0	0	95	Euro: 0,49	Euro: 0,15	0,62	Proprieta'	1000/1000	-	-	-	-	-	-	-	-	13,58	42,61	34,84
Calatafimi Segesta	88	7		SEMINATIVO	3	0	4	45	Euro: 1,49	Euro: 0,69	0,62	Proprieta'	1000/1000	-	-	-	-	-	-	-	-	31,53	114,24	90,37
Calatafimi Segesta	88	90		SEMINATIVO	2	0	37	0	Euro: 19,11	Euro: 5,73	0,62	Proprieta'	1/1	-	-	-	-	-	-	-	-	0,95	21,00	13,61

DATI CATASTALI														Aree (mq)										Indennità totale
Comune	Foglio	Particella	Porz/Sub	Qualità	Classe	ha	are	ca	R.D. €	R.A. €	V.M. (€/Mq)	Titolarità	Quota	Aerogeneratori e Viabilità					Opere Elettriche e Cavidotto Interrato					
														Servitù Permanente			Servitù Temporanea		Servitù Permanente					
														Piazzola Definitiva	Area di Sorvolo	Piazzola Temporanea	Viabilità di Nuova Realizzazione	Desposito Temporaneo	Nuova Stazione Elettrica	Cabina di smistamento	Sottostazione elettrica	Area di scavo Cavidotto	Fascia di Asservimento Cavidotto	
Calatafimi Segesta	89	88	AA	SEMINATIVO	02		11	60	Euro:5,99	Euro:1,80	0,62	Proprieta'	1/2	-	-	-	-	-	-	-	-	-	118,09	73,21
			AB	PASCOLO	01		6	40	Euro:0,99	Euro:0,36		Proprieta'	1/2	-	-	-	-	-	-	-	-	-	-	-
Calatafimi Segesta	95	118		PASCOLO	2	1	40	50	Euro: 13,79	Euro: 7,98	0,4	Proprieta'	1000/1000	-	489,15	-	-	-	-	-	-	-	-	195,66
Calatafimi Segesta	95	119	AA	SEMINATIVO	02		9	69	Euro:5,00	Euro:1,50	0,62	Proprieta'	1000/1000	-	1812,76	-	-	-	-	-	-	-	-	1123,91
			AB	PASCOLO	02		70	11	Euro:6,88	Euro:3,98		Proprieta'	1000/1000	-	-	-	-	-	-	-	-	-	-	-
Calatafimi Segesta	95	223		PASCOLO	2	0	83	40	Euro: 8,18	Euro: 4,74	0,4	Proprieta'	1000/1000	-	3996,52	-	-	-	-	-	-	-	-	1598,61
Gibellina	7	100		SEMINATIVO	2	1	57	20	Euro: 69,01	Euro: 20,30	0,62	Proprieta'	500/1000	-	-	-	-	-	-	-	-	27,43	145,89	107,46
											Proprieta'	500/1000	-		-	-	-	-	-	-	-	-	-	-
Gibellina	7	104		SEMINATIVO	2	0	89	0	Euro: 39,07	Euro: 11,49	0,62	Proprieta'	1/1	-	-	-	-	-	-	-	-	9,13	57,08	41,05
Gibellina	7	105		SEMINATIVO	1	0	9	80	Euro: 4,81	Euro: 2,28	0,62	Proprieta'	500/1000	-	-	-	-	-	-	-	-	-	0,14	0,09
											Proprieta'	500/1000	-		-	-	-	-	-	-	-	-	-	-
Gibellina	7	109		SEMINATIVO	2	0	2	70	Euro: 1,19	Euro: 0,35	0,62	Proprieta'	1000/1000	-	-	-	-	-	-	-	-	2,36	14,81	10,65
Gibellina	7	113		SEMINATIVO	2	0	80	0	Euro: 35,12	Euro: 10,33	0,62	Proprieta'	1/1	-	-	-	-	-	-	-	-	-	57,81	35,85
Gibellina	7	118		SEMINATIVO	3	0	60	0	Euro: 17,04	Euro: 7,75	0,62	Proprieta'	1/1	-	-	-	-	-	-	-	-	-	1,05	0,65
Gibellina	7	119		SEMINATIVO	3	0	63	40	Euro: 18,01	Euro: 8,19	0,62	Proprieta'	1/1	-	-	-	-	-	-	-	-	3,87	28,76	20,23
Gibellina	7	12		ACCESSORIO		0	2	20			0	Nessuna Corrispondenza		-	-	-	-	-	-	-	-	2,73	17,46	0,00
Gibellina	7	120		SEMINATIVO	3	1	69	60	Euro: 48,18	Euro: 21,90	0,62	Proprieta'	1/1	-	-	-	-	-	-	-	-	14,09	89,08	63,97
Gibellina	7	121	AA	SEMINATIVO	03	1			Euro:28,41	Euro:12,91	2,75	Proprieta'	1/1	-	-	-	-	-	-	-	-	17,08	111,60	353,89
			AB	VIGNETO	02		78		Euro:48,34	Euro:22,16		Proprieta'	1/1	-	-	-	-	-	-	-	-	-	-	-
Gibellina	7	122	AA	SEMINATIVO	03		14	82	Euro:4,21	Euro:1,91	2,75	Proprieta'	1/1	-	-	-	-	-	-	-	-	42,08	260,06	830,87
			AB	VIGNETO	01		34	78	Euro:25,15	Euro:9,88		Proprieta'	1/1	-	-	-	-	-	-	-	-	-	-	-
Gibellina	7	131		SEMINATIVO	2	0	90	70	Euro: 39,82	Euro: 11,71	0,62	Proprieta'	1000/1000	-	-	-	-	-	-	-	-	9,68	60,85	43,73
Gibellina	7	132		SEMINATIVO	2	2	19	80	Euro: 96,49	Euro: 28,38	0,62	Proprieta'	1/1	-	-	-	-	-	-	-	-	23,97	151,38	108,72
Gibellina	7	14		SEMINATIVO	1	0	11	30	Euro: 5,54	Euro: 2,63	0,62	Proprieta'	1/1	-	-	-	-	-	-	-	-	10,10	64,15	46,03
Gibellina	7	143	AA	VIGNETO	02		81	5	Euro:50,23	Euro:23,02	2,75	Proprieta'	1000/1000	-	-	-	38,52	-	-	-	-	-	-	105,94
			AB	ULIVETO	02		79	5	Euro:38,78	Euro:36,74		Proprieta'	1000/1000	-	-	-	-	-	-	-	-	-	-	-
Gibellina	7	149		SEMINATIVO	1	0	4	65	Euro: 2,28	Euro: 1,08	0,62	Proprieta'	1/1	-	-	-	-	-	-	-	-	20,26	116,71	84,93
Gibellina	7	151		ENTE URBANO		0	1	95			3,9	Proprieta'	1/1	-	-	-	-	-	-	-	-	-	5,63	21,98
Gibellina	7	175		SEMINATIVO	2	0	91	50	Euro: 40,17	Euro: 11,81	0,62	Proprieta'	1/1	-	-	-	-	-	-	-	-	23,30	146,75	105,43
Gibellina	7	176		SEMINATIVO	2	0	91	50	Euro: 40,17	Euro: 11,81	0,62	Proprieta'	1/2	-	-	-	-	-	-	-	-	30,76	168,60	123,61
											Proprieta'	1/2	-		-	-	-	-	-	-	-	-	-	-
Gibellina	7	184		SEMINATIVO	2	4	67	14	Euro: 205,07	Euro: 60,31	0,62	Proprieta'	1/1	23,40	4867,13	1560,89	1470,50	-	-	-	-	-	-	4911,59
Gibellina	7	222		SEMINATIVO	1	8	16	0	Euro: 400,36	Euro: 189,64	0,62	Proprieta'	1000/1000	-	-	-	2118,99	-	-	-	-	-	-	1313,77
Gibellina	7	228		SEMINATIVO	2	0	58	10	Euro: 25,51	Euro: 7,50	0,62	Proprieta'	1/1	-	-	-	-	-	-	-	-	16,87	119,90	84,80
Gibellina	7	3		SEMINATIVO	3	0	28	60	Euro: 8,12	Euro: 3,69	0,62	Proprieta'	500/1000	-	-	-	-	-	-	-	-	8,51	53,61	38,51
												Proprieta'	500/1000	-	-	-	-	-	-	-	-	-	-	-
Gibellina	7	5		SEMINATIVO	2	1	41	90	Euro: 62,29	Euro: 18,32	0,62	Proprieta'	1/1	-	-	-	-	-	-	-	-	140,62	884,31	635,45
Gibellina	7	51		SEMINATIVO	3	0	18	40	Euro: 5,23	Euro: 2,38	0,62	Proprieta'	500/1000	-	-	-	-	-	-	-	-	17,50	110,21	79,18
												Proprieta'	500/1000	-	-	-	-	-	-	-	-	-	-	-
Gibellina	7	54		SEMINATIVO	2	3	29	30	Euro: 144,56	Euro: 42,52	0,62	Proprieta'	1/1	-	-	-	-	-	-	-	-	36,96	232,74	167,21
Gibellina	7	56	AA	SEMINATIVO	02	3	41	20	Euro:149,78	Euro:44,05	2,65	Proprieta'	1/1	-	-	-	-	-	-	-	-	3,42	39,90	114,78
			AB	ULIVETO	02		7	80	Euro:3,83	Euro:3,63		Proprieta'	1/1	-	-	-	-	-	-	-	-	-	-	-
Gibellina	7	57		SEMINATIVO	2	3	20	0	Euro: 140,48	Euro: 41,32	0,62	Proprieta'	1/1	-	297,01	-	-	-	-	-	-	30,14	171,32	309,05
Gibellina	7	58		SEMINATIVO	2	1	47	20	Euro: 64,62	Euro: 19,01	0,62	Proprieta'	1/1	-	4708,02	-	-	-	-	-	-	13,57	85,43	2980,36
Gibellina	7	62	AA	SEMINATIVO	02	5	31	69	Euro:233,41	Euro:68,65	0,62	Proprieta'	1/6	-	-	-	-	-	-	-	-	0,81	8,50	5,77
			AB	PASCOLO	01		12	31	Euro:1,59	Euro:0,57		Proprieta'	1/6	-	-	-	-	-	-	-	-	-	-	-
												Proprieta'	4/6	-	-	-	-	-	-	-	-	-	-	-
Gibellina	7	65		SEMINATIVO	2	0	2	60	Euro: 1,14	Euro: 0,34	0,62	Proprieta'	1/1	-	-	-	-	-	-	-	-	1,82	11,30	8,14
Gibellina	7	67		SEMINATIVO	3	3	25	0	Euro: 92,32	Euro: 41,96	0,62	Proprieta'	1/1	-	-	-	-	-	-	-	-	43,27	274,42	196,97
Gibellina	7	72		SEMINATIVO	2	2	10	10	Euro: 92,23	Euro: 27,13	0,62	Proprieta'	1/1	1373,13	9154,17	2455,57	228,69	-	-	-	-	40,68	259,04	8376,99
Gibellina	7	74		SEMINATIVO	3	1	63	90	Euro: 46,56	Euro: 21,16	0,62	Proprieta'	1/1	-	-	-	-	-	-	-	-	70,04	439,32	315,81
Gibellina	7	90	AA	VIGNETO	02		31	50	Euro:19,52	Euro:8,95	2,75	Comproprietario per	1/4	-	-	-	-	-	-	-	-	17,63	111,03	353,80
			AB	SEMINATIVO	03		60		Euro:17,04	Euro:7,75		Comproprietario per	1/4	-	-	-	-	-	-	-	-	-	-	-
												Usufruttuario parziale		-	-	-	-	-	-	-	-	-	-	-
												Comproprietario per	2/4	-	-	-	-	-	-	-	-	-	-	-
Gibellina	7	97	AA	ULIVETO	02		3	76	Euro:1,84	Euro:1,75	2,65	Proprieta'	1/1	-	2469,82	-	8,49	-	-	-	-	-	-	6567,50
			AB	SEMINATIVO	02	5	86	54	Euro:257,48	Euro:75,73		Proprieta'	1/1	-	-	-	-	-	-	-	-	-	-	-
Gibellina	7	99		SEMINATIVO	2	1	81	50	Euro: 79,68	Euro: 23,43	0,62	Proprieta'	1/2	-	785,05	-	-	-	-	-	-	-	-	486,73
												Proprieta'	1/2	-	-	-	-	-	-	-	-	-	-	-