

allo Spett.le **Genio Civile di Siracusa**
Via Brenta, 75-77
96100 Siracusa SR
PEC geniocivile.sr@certmail.regione.sicilia.it

Oggetto: INTEGRAZIONI all'Istanza di avvio del procedimento di dichiarazione di pubblica utilità e di apposizione del vincolo preordinato all'esproprio per le opere di connessione alla rete elettrica – eseguito ai sensi del R.D. n. 1775/1933, trasmessa in data 08/11/2024 e richiesta di esclusione del tracciato della linea aerea relativo alla pratica di connessione n. 309882821 dal parere tecnico in istruttoria.

Intervento: realizzazione di n. 2 linee aeree MT esercite a 20 kV, e relative opere di connessione alla RTN, funzionali alla realizzazione di un parco fotovoltaico della potenza di 10,25 MW e relative opere di connessione alla RTN, da realizzarsi in C/da Ogliastro nel territorio del Comune di Augusta (SR), oggetto di Autorizzazione Unica ai sensi dell'art. 4 della Legge Regionale del 12/05/2022 n. 11, con CdS decisoria in modalità asincrona, nella forma semplificata di cui all'art. 13 co. 1, lett. a), del D.L. n. 76/2020 conv. con mod. dalla L. n. 120/2020 **(Rif. Fasc. reti n. 1732)**.

Il sottoscritto Giorgio Pupillo, in qualità di legale rappresentante della Società Augusta Energia S.r.l., sotto specificata, in nome e per conto della rappresentata,

COMUNICA

che la pratica di connessione identificata con il codice e-distribuzione n. 309882821 è da considerarsi decaduta e pertanto non più oggetto di valutazione da parte degli enti competenti. Alla luce di quanto sopra, si chiede cortesemente di escludere il tracciato della linea aerea relativo alla pratica n. 309882821 dal parere tecnico in fase di elaborazione, limitando la valutazione agli interventi afferenti alla pratica 309885810.

Contestualmente, **si trasmettono in allegato il Piano Particellare e l'Inquadramento Catastale** aggiornati e revisionati, riferiti esclusivamente alla pratica di connessione n. 309885810, attualmente valida e in corso di istruttoria.

Si allega alla presente:

- ALL A_InquadramentoCatastale_REV;
- ALL B_Piano Particellare_REV;

Restiamo a disposizione per eventuali chiarimenti e porgiamo cordiali saluti.

Luogo e data firma digitale

per Augusta Energia S.r.l.
Giorgio Pupillo

Augusta TICA 309885810

Foglio	Particella	Sub	Porz	Qualità	Classe	ha	are	ca		Nominativo o denominazione	Codice fiscale	Titolarità	Quota	Fascia asservita mq (2m dx + 2m sx)
76	232		AA	SEMIN ARBOR	1		7	44		LOMBARDO ROSARIO nato a AUGUSTA (SR) il 05/01/1949	LMBRSR49A05A494R	Proprieta'	1000/1000	346
			AB	ULIVETO	2		53	68						
	233			ENTE URBANO		0	1	44		LOMBARDO ROSARIO nato a AUGUSTA (SR) il 05/01/1949	LMBRSR49A05A494R	Proprieta'	1000/1000	2
	186			SEMIN ARBOR	1	0	60	25		LOMBARDO GIOVANNI nato a AUGUSTA (SR) il 20/04/1955	LMBGNN55D20A494G	Proprieta'	1000/1000	532
	185			ULIVETO	2	0	60	14		LOMBARDO GIOVANNI nato a AUGUSTA (SR) il 20/04/1955	LMBGNN55D20A494G	Proprieta'	1000/1000	204
75	248			SEMIN ARBOR	3	0	2	41		LOMBARDO GIOVANNI nato a AUGUSTA (SR) il 20/04/1955	LMBGNN55D20A494G	Proprieta'	1000/1000	77
	247			SEMIN ARBOR	3	0	28	88		LOMBARDO SEBASTIANO nato a AUGUSTA (SR) il 30/06/1952	LMB SST52H30A494Y	Proprieta'	1000/1000	221
	237			SEMIN ARBOR	3	0	94	90		AGENZIA PER LA PROMOZIONE DELLO SVILUPPO DEL MEZZOGIORNO CON SEDE IN ROMA	97048990580	Livellario		205
										AMMINISTRAZIONE DEL FONDO CULTO		Concedente in parte		
										ROMEO GEMMA		Concedente in parte		
	234			AGRUMETO	2	0	43	20		CONSORZIO A.S.I. con sede in SIRACUSA (SR)	97048990580	Proprieta'	1000/1000	222
	233			SEMIN ARBOR	3	0	40	60		CONSORZIO A.S.I. con sede in SIRACUSA (SR)	97048990580	Proprieta'	1/1	229
	554			SEMINATIVO	3	0	20	50		LOMBARDO SEBASTIANA nata a AUGUSTA (SR) il 19/12/1956	LMB SST56T59A494V	Proprieta'	1/1	8
										PASSANISI FRANCESCA nata a AUGUSTA (SR) il 23/12/1922	PSSFNC22T63A494R	Oneri usufruttuaria		
	468			AGRUMETO	2	0	45	40		CONSORZIO DELLA PROVINCIA DI SIRACUSA PER LA ZONA DELL'AREA DI SVILUPPO INDUSTRIALE SICILIA ORIENTA con sede in AUGUSTA (SR)		Proprieta'		268
	516			AGRUMETO	2	2	5	20		CONSORZIO DELLA PROVINCIA DI SIRACUSA PER LA ZONA DELL'AREA DI SVILUPPO INDUSTRIALE SICILIA ORIENTA con sede in AUGUSTA (SR)		Proprieta'		1031
	727			SEMIN IRRIG	2	1	19	51		COCO ANTONINO nato a CATANIA (CT) il 11/03/1975	CCONNN75C11C351C	Proprieta'	100/300	188
										SORBERA ADALGISA nata a AUGUSTA (SR) il 10/09/1942	SRBDGS42P50A494I	Proprieta'	2/3	
	1114			SEMIN ARBOR	3	0	93	33		GULINO CARMELA SEBASTIANA MARIA nata a STATI UNITI D'AMERICA (EE) il 25/06/1965	GLNCML65H65Z404U	Proprieta'	1/1	145
	489			SEMIN ARBOR	4	0	27	0		CONSORZIO DELLA PROVINCIA DI SIRACUSA PER LA ZONA DELL'AREA DI SVILUPPO INDUSTRIALE SICILIA ORIENTA con sede in AUGUSTA (SR)		Proprieta'		504
	465			SEMIN ARBOR	3	0	99	0		CONSORZIO DELLA PROVINCIA DI SIRACUSA PER LA ZONA DELL'AREA DI SVILUPPO INDUSTRIALE SICILIA ORIENTA con sede in AUGUSTA (SR)		Proprieta'	1/1	354
	762			SEMIN ARBOR	3	0	80	34		GULINO CARMELA SEBASTIANA MARIA nata a STATI UNITI D'AMERICA (EE) il 25/06/1965	GLNCML65H65Z404U	Proprieta'	1/1	30
	143			SEMINATIVO	3	0	46	80		GULINO CARMELA SEBASTIANA MARIA nata a STATI UNITI D'AMERICA (EE) il 25/06/1965	GLNCML65H65Z404U	Proprieta'	1/1	35
	x			-	-	-	-	-		-	-	-	-	277
	488		AA	SEMIN IRRIG	2		20	28		CAVALLI FRANCESCO MARIO RITO nato a CATANIA (CT) il 22/05/1969	CVLFNC69E22C351H	Proprieta'	1/2	175
			AB	SEMINATIVO	3		13	22		CAVALLI SALVATORE nato a CATANIA (CT) il 10/02/1987	CVLSVT87B10C351P	Proprieta'	1/2	
	523		AA	SEMINATIVO	4		33	97		CAVALLI FRANCESCO MARIO RITO nato a CATANIA (CT) il 22/05/1969	CVLFNC69E22C351H	Proprieta'	1/2	315
			AB	PASCOLO	1		30	13		CAVALLI SALVATORE nato a CATANIA (CT) il 10/02/1987	CVLSVT87B10C351P	Proprieta'	1/2	
	297		AA	ULIVETO	2		13			CAVALLI FRANCESCO MARIO RITO nato a CATANIA (CT) il 22/05/1969	CVLFNC69E22C351H	Proprieta'	1/2	22
			AB	SEMINATIVO	4		47	50		CAVALLI SALVATORE nato a CATANIA (CT) il 10/02/1987	CVLSVT87B10C351P	Proprieta'	1/2	
	293		AA	ULIVETO	2	2	7	8		OIKOTHEN - SOCIETA' CONSORTILE A.R.L. con sede in SIRACUSA (SR)	1363680891	Proprieta'	1/1	387
			AB	PASCOLO	1		3	52						
			AC	PASCOLO ARB			11	25						
	418			ULIVETO	2	0	97	91		OIKOTHEN - SOCIETA' CONSORTILE A.R.L. con sede in SIRACUSA (SR)	1363680891	Proprieta'	1/1	587
	525			ULIVETO	2	0	81	50		CAVALLI FRANCESCO MARIO RITO nato a CATANIA (CT) il 22/05/1969	CVLFNC69E22C351H	Proprieta'	1/2	45

									CAVALLI SALVATORE nato a CATANIA (CT) il 10/02/1987	CVLSVT87B10C351P	Proprieta'	1/2	
396			SEMINATIVO	4	1	13	11		MUSUMECI ALFIO SEBASTIANO nato a SANT'ALFIO (CT) il 07/06/1910	MSMSLB10H07I216L	Proprieta'	1000/1000	28
498			SEMINATIVO	3	0	16	0		BAFFO GAETANA nata a AUGUSTA (SR) il 18/03/1912	BFFGTN12C58A494F	Proprieta'	10/15	135
									RUMA CARMELA nata a AUGUSTA (SR) il 22/12/1942	RMUCML42T62A494A	Proprieta'	1/15	
									RUMA GRAZIA nata a AUGUSTA (SR) il 03/07/1941	RMUGRZ41L43A494X	Proprieta'	1/15	
									RUMA MARIA nata a AUGUSTA (SR) il 09/07/1933	RMUMRA33L49A494S	Proprieta'	1/15	
									RUMA ROSA nata a AUGUSTA (SR) il 25/01/1946	RMURSO46A65A494L	Proprieta'	1/15	
									RUMA SEBASTIANO nato a AUGUSTA (SR) il 21/03/1951	RMUSST51C21A494D	Proprieta'	1/15	
561			SEMINATIVO	3	0	46	50		OIKOTHEN - SOCIETA' CONSORTILE A.R.L. con sede in SIRACUSA (SR)	1363680891	Proprieta'	1/1	366
211			SEMINATIVO	3	0	34	15		OIKOTHEN - SOCIETA' CONSORTILE A.R.L. con sede in SIRACUSA (SR)	1363680891	Proprieta'	1/1	273
564			SEMINATIVO	3	0	1	91		OIKOTHEN - SOCIETA' CONSORTILE A.R.L. con sede in SIRACUSA (SR)	1363680891	Proprieta'	1000/1000	28
749			SEMINATIVO	3	0	38	12		FIDONE TERESA nata a SIRACUSA (SR) il 03/09/1960	FDNTRS60P43I754T	Proprieta'	2/4	288
									FIDONE TIZIANA nata a SIRACUSA (SR) il 24/06/1965	FDNTZN65H64I754A	Proprieta'		
1000			SEMINATIVO	3	0	15	23		FIDONE TERESA nata a SIRACUSA (SR) il 03/09/1960	FDNTRS60P43I754T	Proprieta'	2/4	104
									FIDONE TIZIANA nata a SIRACUSA (SR) il 24/06/1965	FDNTZN65H64I754A	Proprieta'	2/4	
998			SEMINATIVO	3	0	21	0		FIDONE TERESA nata a SIRACUSA (SR) il 03/09/1960	FDNTRS60P43I754T	Proprieta'	2/4	130
									FIDONE TIZIANA nata a SIRACUSA (SR) il 24/06/1965	FDNTZN65H64I754A	Proprieta'	2/4	
1001			SEMINATIVO	3	0	35	45		FIDONE TERESA nata a SIRACUSA (SR) il 03/09/1960	FDNTRS60P43I754T	Proprieta'	2/4	177
									FIDONE TIZIANA nata a SIRACUSA (SR) il 24/06/1965	FDNTZN65H64I754A	Proprieta'	2/4	
483			SEMINATIVO	3	0	3	65		CONSORZIO PROVINCIA DI SR PER LA ZONA SUD DELL'AREA DI SVILUPPO INDUSTRIALE DELLA SICILIA ORIENT		Proprieta'		35
1020			SEMIN IRRIG	2	0	1	85		FIDONE BIAGIO nato a SCICLI (RG) il 30/10/1955	FDNBGI55R30I535X	Proprieta'	1000/1000	20
1022			SEMIN IRRIG	2	0	0	97		FIDONE BIAGIO nato a SCICLI (RG) il 30/10/1955	FDNBGI55R30I535X	Proprieta'	1000/1000	15
752			SEMINATIVO	4	0	3	35		FIDONE GIUSEPPA nata a SCICLI (RG) il 18/02/1946	FDNGPP46B58I535G	Proprieta'	2/10	165
									FIDONE LILLA nata a SIRACUSA (SR) il 15/08/1963	FDNLL63M55I754Z	Proprieta'	2/10	
									FIDONE MARIA nata a SCICLI (RG) il 05/02/1950	FDNMRA50B45I535T	Proprieta'	2/10	
									FIDONE TERESA nata a SIRACUSA (SR) il 03/09/1960	FDNTRS60P43I754T	Proprieta'	2/10	
									FIDONE TIZIANA nata a SIRACUSA (SR) il 24/06/1965	FDNTZN65H64I754A	Proprieta'	2/10	
1010			SEMINATIVO	4	0	6	10		CALABRESE GIOVANNA nata a SCICLI (RG) il 11/01/1928	CLBGNN28A51I535H	Proprieta'	45/90	20
									DI MARI ANTONINO nato a SIRACUSA (SR) il 08/09/1966	DMRNNN66P08I754Z	Proprieta'	1/90	
									DI MARI DANIELA nata a SIRACUSA (SR) il 10/10/1967	DMRDNL67R50I754G	Proprieta'	1/90	
									DI MARI GIUSEPPE nato a SIRACUSA (SR) il 21/10/1960	DMRGPP60R21I754L	Proprieta'	1/90	
									DI MARI GRAZIELLA nata a SIRACUSA (SR) il 14/12/1969	DMRGZL69T54I754C	Proprieta'	1/90	
									DI MARI ROSANNA nata a SIRACUSA (SR) il 29/09/1964	DMRRNN64P69I754J	Proprieta'	1/90	
									FIDONE LILLA nata a SIRACUSA (SR) il 15/08/1963	FDNLL63M55I754Z	Proprieta'	9/90	
									FIDONE MARIA nata a SCICLI (RG) il 05/02/1950	FDNMRA50B45I535T	Proprieta'	9/90	
									FIDONE TERESA nata a SIRACUSA (SR) il 03/09/1960	FDNTRS60P43I754T	Proprieta'	9/90	
									FIDONE TIZIANA nata a SIRACUSA (SR) il 24/06/1965	FDNTZN65H64I754A	Proprieta'	9/90	
									SPADA EMANUELE nato a SIRACUSA (SR) il 25/08/1977	SPDMNL77M25I754R	Proprieta'	1/90	
									SPADA GIOVANNA nata a SIRACUSA (SR) il 14/02/1980	SPDGNN80B54I754P	Proprieta'	1/90	
									SPADA SALVATORE nato a SIRACUSA (SR) il 20/10/1978	SPDSVT78R20I754A	Proprieta'	1/90	
									SPADA SAMANTHA nata a MELILLI (SR) il 14/08/1974	SPDSNT74M54F107K	Proprieta'	1/90	
565			SEMIN ARBOR	4	0	8	50		CONSORZIO PROVINCIA DI SR PER LA ZONA SUD DELL'AREA DI SVILUPPO INDUSTRIALE DELLA SICILIA ORIENT		Proprieta'		82
1018			SEMINATIVO	4	0	8	0		FIDONE BIAGIO nato a SCICLI (RG) il 30/10/1955	FDNBGI55R30I535X	Proprieta'	1000/1000	7
153			SEMINATIVO	4	3	29	50		CONSORZIO PROVINCIA DI SR PER LA ZONA SUD DELL'AREA DI SVILUPPO INDUSTRIALE DELLA SICILIA ORIENT		Proprieta'		496
534			PASCOLO	1	0	85	40		CASSA PER IL MEZZOGIORNO con sede in ROMA (RM)	80099150585	Proprieta'	1/1	158
452			CORTE		0	10	50		-	-	-	-	170
57			SEMIN ARBOR	4	0	84	70		ALBANESE ERMELINDA ; FU CARMELO		Livellario per		515
									AMMINISTRAZIONE DEL FONDO CULTO		Concedente in parte	1/3	
									BRANCI FORTE GAETANO nato a MELILLI (SR) il 12/01/1939	BRNGTN39A12F107L	Livellario per		
									MONCADA STARRABBA PIETRO ; FU CARMELO		Concedente in parte	2/3	

64	195			SEMINATIVO	4	0	17	55		DENARO GIUSEPPA ; MAR CANNATA nato/a a MODICA (RG) il 08/08/1938		Proprieta'	1000/1000	140
	389			SEMINATIVO	4	0	3	78		DENARO GIUSEPPA ; MAR CANNATA nato/a a MODICA (RG) il 08/08/1938		Proprieta'	1000/1000	30
	390			SEMINATIVO	4	0	5	67		DENARO GIUSEPPA ; MAR CANNATA nato/a a MODICA (RG) il 08/08/1938		Proprieta'	1000/1000	32
	426			ENTE URBANO		24	92	43		AGENZIA PER LA PROMOZIONE DELLO SVILUPPO NEL MEZZOGIORNO con sede in ROMA (RM)97048990580		Proprieta'		1647
	296			SEMINATIVO	4	3	49	40		AGENZIA PER LA PROMOZIONE DELLO SVILUPPO DEL MEZZOGIORNO- DEMANIO DELLO STATO	97048990580	Proprieta'		1020
	507			ENTE URBANO		8	29	83		BLUSOLAR AUGUSTA 1 S.R.L. con sede in PESCARA (PE)	2264190683	Proprieta'	1/1	350
	395			CAVA		0	19	32		CEMENTERIA DI AUGUSTA S.P.A. con sede in CATANIA (CT)	1159600871	Proprieta'	1000/1000	460
	472			ENTE URBANO		1	38	45		GUGLIUZZA PAOLO nato a CALTAGIRONE (CT) il 19/01/1943	GGLPLA43A19B428G	Proprieta'	1/1	767

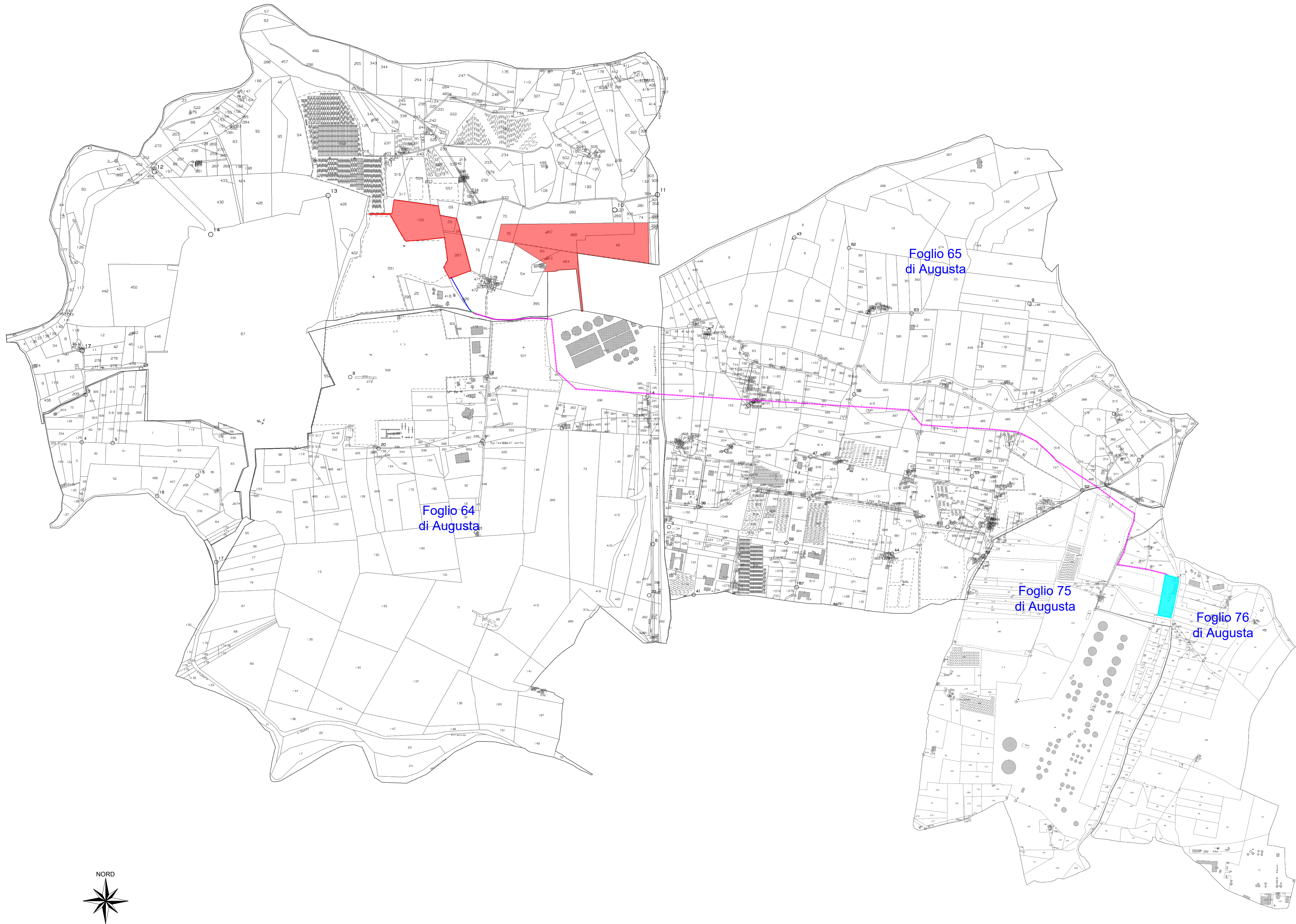

LEGENDA:

- Contorno area parco fotovoltaico
- Contorno area cabina primaria
- Percorso elettrodotto in interrata
- Percorso elettrodotto in MT di cui alla TICA n. 309885810 + fascia di asservimento 2m dx + 2m sx

AUGUSTA ENERGY S.r.l.
Via Savona, 97 - 20144 Milano (MI)



Comune di Augusta
(Provincia di Siracusa)

Realizzazione di parco Fotovoltaico della potenza complessiva di 10,25 MW e relativo cavidotto da realizzarsi nel territorio del comune di Augusta c/da Ogliastro



Elaborato : Inquadramento Cartografico su Estratto Mappa Catastale

Progettazione		Tav. n° 1
dott. ing. Giuseppe De Luca		
		
		FORMATO A1
		SCALA: varie
		NOTE:
		DATA:
		NOTE:
		DATA EMISSIONE : AGOSTO 2025