

REPUBBLICA ITALIANA

Regione Siciliana
Presidenza della Regione Siciliana
Autorità di Bacino del Distretto Idrografico della Sicilia

Servizio 3 "ASSETTO DEL TERRITORIO"

Aggiornamento del Piano Stralcio di Bacino
per l'Assetto Idrogeologico (P.A.I.)
(Art. 68 commi 4 bis e 4 ter del D.Lgs. 3 Aprile 2006, n. 152 e ss. mm. ii.)

Conferenza Operativa del 12/11/2025
(Art. 3, comma 3 L.R. n. 8 del 08/05/2018)

Delibera n. 256 del 19/11/2025

GEOMORFOLOGIA
COMUNE DI SINAGRA



CTR N. 599100 - SCALA 1:10.000
CARTA DEI DISSESTI

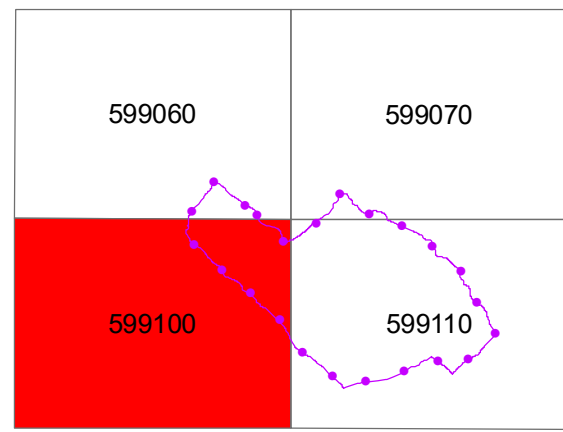

LEGENDA

- FENOMENI FRANOSI**
-  Crollo e/o ribaltamento
 -  Colamento rapido
 -  Sprofondamento
 -  Scorrimento
 -  Frana complessa
 -  Espansione laterale o deformazione gravitativa (DGPV)
 -  Colamento lento
 -  Area a franosità diffusa
 -  Deformazione superficiale lenta
 -  Calanco
 -  Dissesti dovuti ad erosione accelerata
 -  Sito d'attenzione
 -  Area interessata dagli interventi di mitigazione del rischio
- STATO DI ATTIVITA'**
-  Attivo
 -  Inattivo
 -  Quiescente
 -  Stabilizzato artificialmente o naturalmente
-  Limite bacino idrografico
-  Limite area territoriale
-  Limite comunale
-  Limite del comune oggetto di aggiornamento

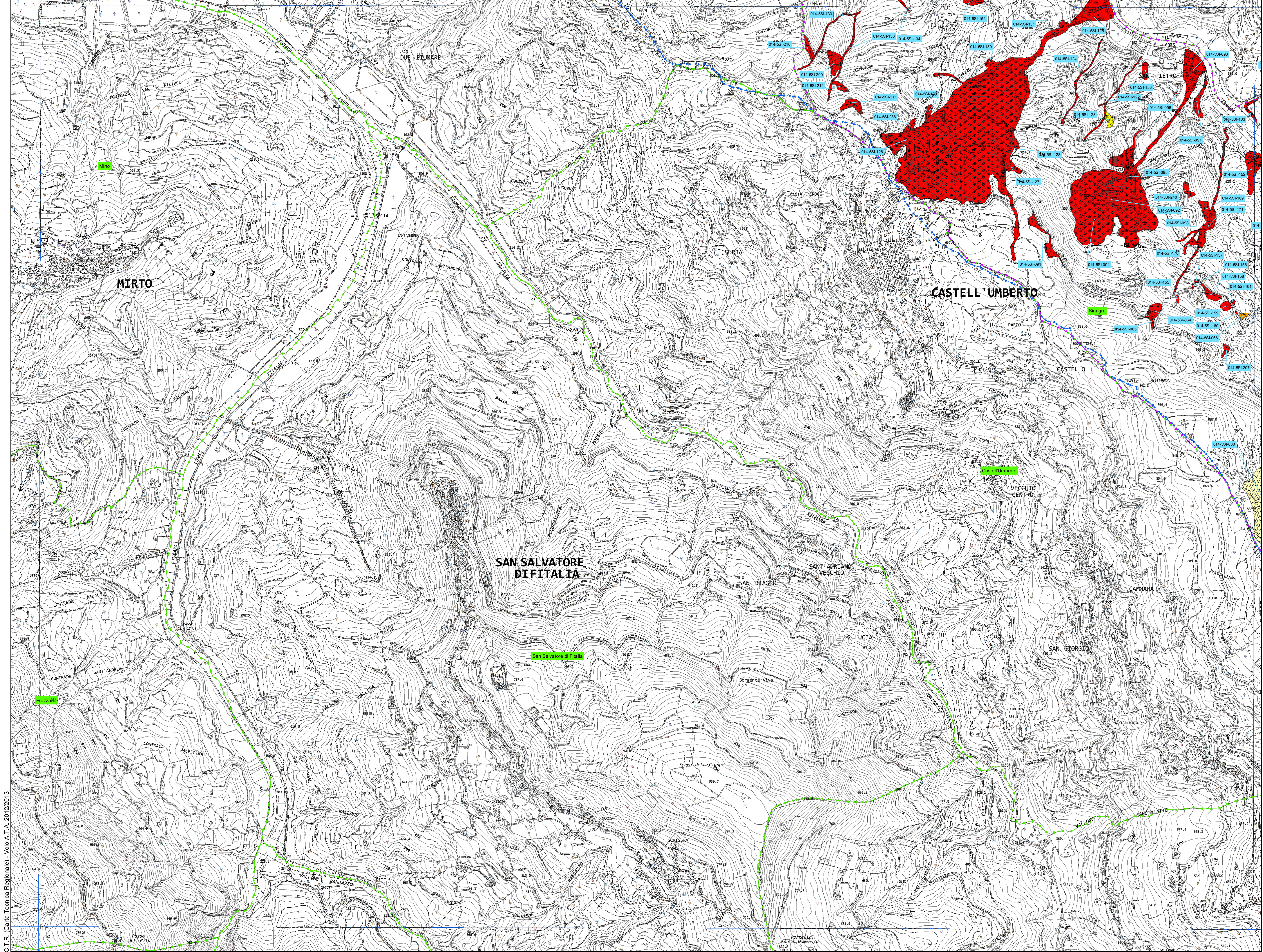

CTR (Carta Tecnica Regionale) - Voie A.T.A. 2012/2013