

SOGGETTO PROPONENTE:
CONTOURGLOBAL LERNA S.R.L.
(ex LINES 13 S.R.L.)
Via Gaetano Negri 4
20123 - Milano (MI)
P.iva: 10363370965



CODE

SCS.DES.R.GEN.ITA.P.3661.010.03

PAGE 1 di/of 32

COMUNE DI ISPICA
Libero Consorzio Comunale di Ragusa

**PROGETTO PER L'INSTALLAZIONE DI UN IMPIANTO
AGRIFOTOVOLTAICO LOCALIZZATO NEL COMUNE DI
ISPICA DI POTENZA PARI A 40,012 MWP**

**PIANO PARTICELLARE DI ESPROPRIO /
ELENCO DITTE CATASTALI**



IL DIRETTORE TECNICO:
ING. ANTONIO SERGI
SCS Ingegneria S.R.L.
Via Brindisi, 38
72017 – Ostuni (BR)
Tel/Fax 0831.336390
www.scsingegneria.it

REV. N.	DATA	DESCRIZIONE	PREPARATO	APPROVATO
00	08/02/2022	Prima emissione	A. Ancona	A. Sergi
01	28/07/2025	Revisione AREA SSU e relative servitù - aggiornamento area temporanea per interferenza RFI	Team SCS	A. Sergi
02	07/10/2025	Come da richiesta integrazione RFI	C. Saccomanno	A. Sergi
03	22/12/2025	Integrazione volontaria	A.Ancona	A. Sergi

PROGETTO/ <i>Project</i> ISPICA FV (3661)	SCS CODE																		
	COMPANY	FUNCTION	TYPE	DISCIPLINE			COUNTRY			TEC.	PLANT				PROGRESSIVE			REVISION	
	SCS	DES	R	G	E	N	I	T	A	P	3	6	6	1	0	1	0	0	3

SOGGETTO PROPONENTE: CONTOURGLOBAL LERNA S.R.L. (ex LINES 13 S.R.L.) Via Gaetano Negri 4 20123 - Milano (MI) P.iva: 10363370965		CODE SCS.DES.R.GEN.ITA.P.3661.010.03
		PAGE 2 di/of 32

INDICE

1	PREMESSA.....	3
2	DATI CATASTALI E UBICAZIONE DEL LOTTO.....	4
3	ALLEGATI.....	5

SOGGETTO PROPONENTE: CONTOURGLOBAL LERNA S.R.L. (ex LIMES 13 S.R.L.) Via Gaetano Negri 4 20123 - Milano (MI) P.iva: 10363370965		CODE SCS.DES.R.GEN.ITA.P.3661.010.03
		PAGE 3 di/of 32

1 PREMESSA

La società "CONTOURGLOBAL LERNA S.R.L. (ex LIMES 13 S.R.L.)", nell'ambito della propria attività imprenditoriale, ha previsto la realizzazione di un parco fotovoltaico denominato in seguito "Impianto Ispica" in C.da Pantano Secco, nel territorio di Ispica in provincia di Ragusa.

L'area è identificata catastalmente ai *fogli 66, 68 e 75 del Comune di Ispica*.

Il presente progetto prevede la realizzazione di un impianto fotovoltaico avente potenza DC pari a 40,012 MWp e una potenza AC pari a 35,024 MW. L'impianto sarà ubicato su un'area di circa 68,76 ha complessivi.

L'area di impianto è ubicata in contrada Pantano Secco snc, a circa 6,8 km in linea d'aria a sud-est rispetto al centro abitato di Ispica.

Nel presente documento verranno evidenziate le particelle interessate dal futuro impianto e dal tracciato della connessione.

2 DATI CATASTALI E UBICAZIONE DEL LOTTO

Le aree interessate dalla realizzazione dell'impianto ricadono all'interno del territorio comunale di Ispica (RG) alle contrade Pantano Secco e Rosselle, ed è raggiungibile mediante la strada provinciale SP49 (per le aree ad ovest) e la strada comunale Noca-Favara ad est.

L'area proposta per la realizzazione dell'impianto fotovoltaico denominato Ispica ha una estensione di circa 68,76 ha. L'area risulta prevalentemente pianeggiante.



Figura 1: Inquadramento area di impianto, comune di Ispica (RG).

Come riportato nell'immagine precedente, il layout di impianto si sviluppa nei fogli 66 (in verde), 68 (in blu) e 75 (in arancione).

Il percorso del cavidotto seguirà, per buona parte, la viabilità pubblica, attraversando i comuni di Ispica (RG), Noto (SR) e Rosolini (SR). Si allega, a seguire, l'andamento planimetrico del cavidotto.

Nelle pagine che seguono si riporta l'elenco delle particelle e le relative visure delle aree che verranno adibite ad impianto fotovoltaico.

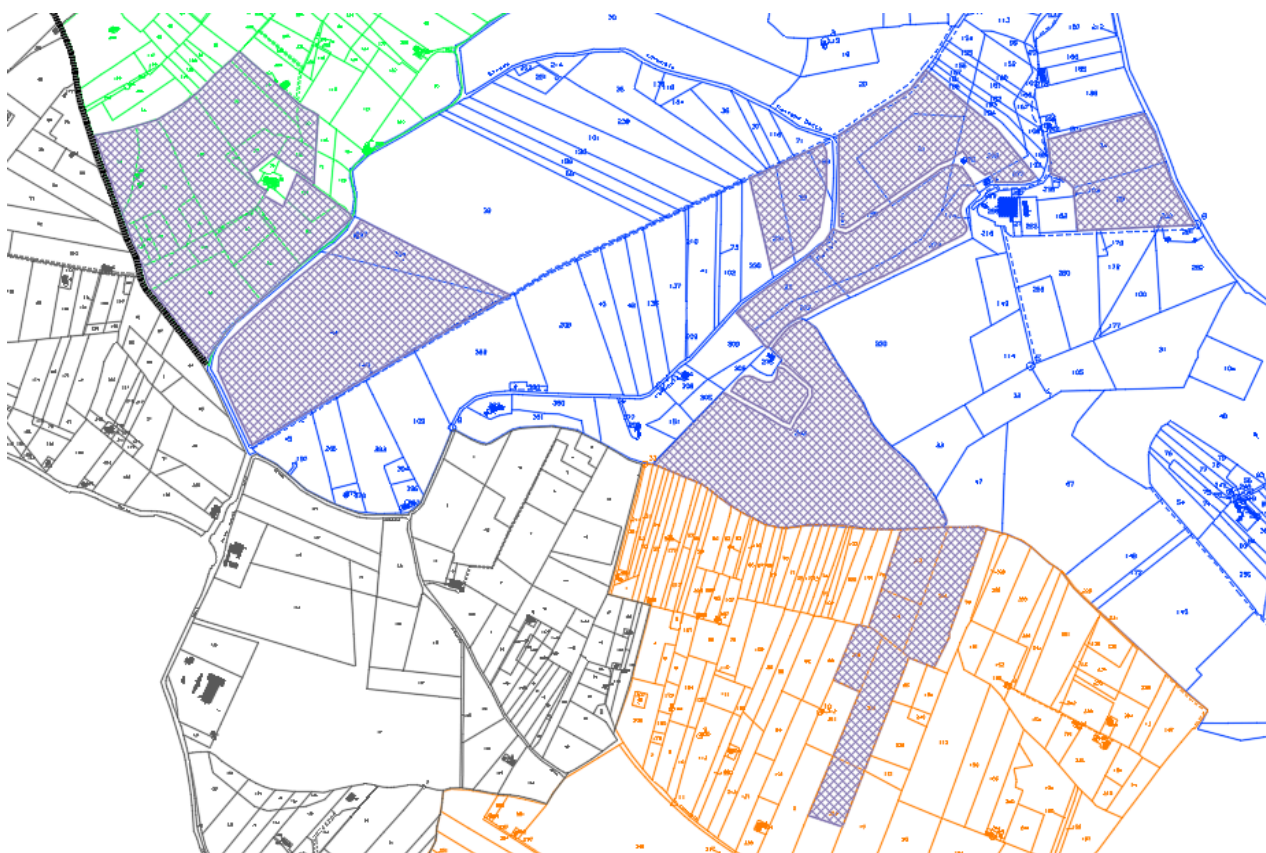
SOGGETTO PROPONENTE:
CONTOURGLOBAL LERNA S.R.L.
(ex LINES 13 S.R.L.)
Via Gaetano Negri 4
20123 - Milano (MI)
P.iva: 10363370965



CODE

SCS.DES.R.GEN.ITA.P.3661.010.03

PAGE 5 di/of 32

3 ALLEGATI

- Tabella con dati Piano Particellare di Esproprio;
- Visure catastali delle particelle interessate;
- Individuazione cavidotto su catastale.

- IL DIRETTORE TECNICO E
TECNICO ABILITATO

Piano Particellare IMPIANTO AGRIFOTOVOLTAICO ISPICA DELLA POTENZA 40,012 MWp, UBICATO NEL COMUNE DI ISPICA (RG), LOCALITÀ C.DA PANTANO SECCO-ROSSELLE Cavidotto di connessione interno impianto																			
N° Ord.	Fg	P.Ila	Sub	Comune	Ditta catastale					Qualità	Cl.	Totale Superficie catastale (mq)	Lunghezza cavidotto (ml)	Espropriazione del Diritto Reale (mq)				Aree occupazione Temporanea non preordinata all'esproprio	NOTE
					Cognome e Nome	Città di nascita Sede	Data di nascita	Codice Fiscale P.Iva	Titolo					Espropriazione del Diritto di Superficie	Costituzione Servitù di Cabina	Costituzione Servitù di Cavidotto/ Elettrodotto	Costituzione di servitù di passaggio	Interventi Temporanei	
														(a) mq	(b) mq	(c) mq	(d) mq	(e) mq	
1	68	192	-	ISPICA (RG)	CALABRESE Carmelo CALABRESE Loredana CALABRESE Salvatore	MODICA MODICA ISPICA	11/10/1964 11/08/1974 12/05/1968	CLBCML64R11F258F CLBLDN74M51F258V CLBSVT68E12E366D	Proprieta' per 1/3 Proprieta' per 1/3 Proprieta' per 1/3	SEMINATIVO	2	1205	31,00			123,58			
2	68	218	-	ISPICA (RG)	CALABRESE Pietro	ISPICA	26/08/1939	CLBPTR39M26E366P	Proprieta' per 1000/1000	AGRUMETO PASCOLO	2 3	1500 4440	11,75			47,33			
3	68	305	-	ISPICA (RG)	ZACCARIA Palma Carmela	MODICA	10/04/1949	ZCCPMC49D50F258A	Proprieta' per 1/1	ULIVETO	1	3400	40,35*			113,45			*Lunghezza in condivisione con p.Ila 306
4	68	306	-	ISPICA (RG)	ZACCARIA Antonina	ISPICA	16/06/1956	ZCCNNN56H56E366I	Proprieta' per 1/1	VIGNETO SEMINATIVO ULIVETO	3 2 1	426 2261 553	40,35*			48,60			*Lunghezza in condivisione con p.Ila 305
5	68	308	-	ISPICA (RG)	ZACCARIA Palma Carmela	MODICA	10/04/1949	ZCCPMC49D50F258A	Proprieta' per 1/1	SEMINATIVO ULIVETO	2 1	2894 1252	55,42**			160,00			**Lunghezza in condivisione con p.Ila 309
6	68	309	-	ISPICA (RG)	ZACCARIA Antonina	ISPICA	16/06/1956	ZCCNNN56H56E366I	Proprieta' per 1/1	SEMINATIVO ULIVETO	2 1	6503 2812	55,42**			30,77			**Lunghezza in condivisione con p.Ila 308

Catasto terreni
Visura attuale per immobile
Situazione degli atti informatizzati al **22/12/2025**



Immobile di catasto terreni



Causali di aggiornamento ed annotazioni

Informazioni riportate negli atti del catasto al 22/12/2025

Dati identificativi: Comune di **ISPICA (E366) (RG)**

Foglio **68** Particella **192**

Classamento:

Redditi: dominicale **Euro 5,29**

agrario **Euro 3,11**

Particella con qualità: **SEMINATIVO** di classe **2**

Superficie: **1.205 m²**

Ultimo atto di aggiornamento: TABELLA DI VARIAZIONE del 12/12/2007 Pratica n. RG0256161 in atti dal 12/12/2007 TRASMISSIONE DATI AGEA AI SENSI DEL DL 3.10.2006 N.262 (n. 21906.1/2007)

Annotazioni: VARIAZIONE COLTURALE ESEGUITA AI SENSI DEL DL 3.10.2006 N. 262, CONVERTITO CON MODIFICAZIONI NELLA LEGGE 24.11.2006 N. 286 (ANNO 2007) - QUALITA' DICHIARATA O PARIFICATA A COLTURA PRESENTE NEL QUADRO TARIFFARIO DEL COMUNE

> Dati identificativi

Comune di **ISPICA (E366) (RG)**

Foglio **68** Particella **192**

Impianto meccanografico del 29/10/1985

> Dati di classamento

Redditi: dominicale **Euro 5,29**

agrario **Euro 3,11**

Particella con qualità: **SEMINATIVO** di classe **2**

Superficie: **1.205 m²**

TABELLA DI VARIAZIONE del 12/12/2007 Pratica n. RG0256161 in atti dal 12/12/2007 TRASMISSIONE DATI AGEA AI SENSI DEL DL 3.10.2006 N.262 (n. 21906.1/2007)

Annotazioni: VARIAZIONE COLTURALE ESEGUITA AI SENSI DEL DL 3.10.2006 N. 262, CONVERTITO CON MODIFICAZIONI NELLA LEGGE 24.11.2006 N. 286 (ANNO 2007) - QUALITA' DICHIARATA O PARIFICATA A COLTURA PRESENTE NEL QUADRO TARIFFARIO DEL COMUNE

➤ **Intestazione attuale dell'immobile - totale intestati: 3**

➤ **1. CALABRESE Carmelo**
(CF CLBCML64R11F258F)

nato a MODICA (RG) il 11/10/1964
Diritto di: Proprieta' per 1/3 (deriva dall'atto 1)

1. Atto del 14/05/2025 Pubblico ufficiale MALTESE
ETTORE Sede ISPICA (RG) Repertorio n. 49817 -
COMPRAVENDITA Nota presentata con Modello Unico
n. 5818.2/2025 Reparto PI di RAGUSA in atti dal
15/05/2025

➤ **2. CALABRESE Loredana**
(CF CLBLDN74M51F258V)

nata a MODICA (RG) il 11/08/1974
Diritto di: Proprieta' per 1/3 in regime di
separazione dei beni (deriva dall'atto 1)

➤ **3. CALABRESE Salvatore**
(CF CLBSVT68E12E366D)

nato a ISPICA (RG) il 12/05/1968
Diritto di: Proprieta' per 1/3 in regime di
separazione dei beni (deriva dall'atto 1)

Catasto terreni
Visura attuale per immobile
Situazione degli atti informatizzati al 22/12/2025



Immobile di catasto terreni



Causali di aggiornamento ed annotazioni

Informazioni riportate negli atti del catasto al 22/12/2025

Dati identificativi: Comune di **ISPICA (E366) (RG)**

Foglio **68** Particella **218**

Classamento:

Particella divisa in **2** porzioni

Totali particella:

Redditi: dominicale **Euro 56,06**

agrario **Euro 18,19**

Superficie: **5.940** m²

Il reddito dominicale è stato calcolato tenendo conto delle eventuali deduzioni indicate in tabella

Porzione	AA	AB
Reddito dominicale	Euro 54,23	Euro 1,83
Reddito agrario	Euro 17,04	Euro 1,15
Deduzioni	-	-
Superficie m ²	1.500	4.440
Qualità	AGRUMETO	PASCOLO
Classe	2	3

Ultimo atto di aggiornamento: TABELLA DI VARIAZIONE del 07/03/2007 Pratica n. RG0045507 in atti dal 07/03/2007 TRASMISSIONE DATI AI SENSI DEL DECRETO 262 DEL 3 OTTOBRE 2006 (n. 4650.1/2007)

Annotazioni: VARIAZIONE COLTURALE EX D.L. N. 262/06 - QUALITA' DICHIARATA O PARIFICATA A COLTURA PRESENTE NEL QUADRO TARIFFARIO

> Dati identificativiComune di **ISPICA (E366) (RG)**
Foglio **68** Particella **218**FRAZIONAMENTO del 22/12/1993 in atti dal
24/12/1993 (n. 4641.1/1993)**> Dati di classamento**Particella divisa in **2** porzioni

Totali particella:

Redditi: dominicale **Euro 56,06**agrario **Euro 18,19**Superficie: **5.940 m²****Il reddito dominicale è stato calcolato tenendo
conto delle eventuali deduzioni indicate in
tabella**TABELLA DI VARIAZIONE del 07/03/2007 Pratica n.
RG0045507 in atti dal 07/03/2007 TRASMISSIONE
DATI AI SENSI DEL DECRETO 262 DEL 3 OTTOBRE
2006 (n. 4650.1/2007)**Annotazioni:** VARIAZIONE CULTURALE EX D.L. N.
262/06 - QUALITA' DICHIARATA O PARIFICATA A
CULTURA PRESENTE NEL QUADRO TARIFFARIO

Porzione	AA	AB
Reddito dominicale	Euro 54,23	Euro 1,83
Reddito agrario	Euro 17,04	Euro 1,15
Deduzioni	-	-
Superficie m ²	1.500	4.440
Qualità	AGRUMETO	PASCOLO
Classe	2	3

> Intestazione attuale dell'immobile - totale intestati: 1**> 1. CALABRESE Pietro
(CF CLBPTR39M26E366P)**

nato a ISPICA (RG) il 26/08/1939

Diritto di: Proprietà per 1000/1000 (deriva dall'atto
1)1. Atto del 22/10/1993 Pubblico ufficiale MALTESE
ETTORE Sede ISPICA (RG) Repertorio n. 10989 - UR
Sede MODICA (RG) Registrazione n. 2692 registrato
in data 11/11/1993 - Voltura n. 4782.10/1993 in atti dal
07/11/1995

Catasto terreni
Visura attuale per immobile
Situazione degli atti informatizzati al **22/12/2025**



Immobile di catasto terreni



Causali di aggiornamento ed annotazioni

Informazioni riportate negli atti del catasto al 22/12/2025

Dati identificativi: Comune di **ISPICA (E366) (RG)**

Foglio **68** Particella **305**

Classamento:

Redditi: dominicale **Euro 18,44**

agrario **Euro 13,17**

Particella con qualità: **ULIVETO** di classe **1**

Superficie: **3.400 m²**

Ultimo atto di aggiornamento: TABELLA DI VARIAZIONE del 12/03/2019 Pratica n. RG0070779 in atti dal 10/12/2019 TRASMISSIONE DATI AGEA AI SENSI DEL DL 3.10.2006 N. 262 (n. 3139.1/2019)

Annotazioni: Variazione culturale eseguita ai sensi del DI 3.10.2006 n. 262, convertito con modificazioni nella legge 24.11.2006 n. 286 e successive modificazioni (anno 2019) - Eseguita a seguito di dichiarazione resa il 12/03/2019 all'Organismo Pagatore AGEA con la domanda AGEA.ADU.2019.0039375 (Scheda validazione/fascicolo prot. n. AGEA.CAA1881.2019.0000723)

> Dati identificativi

Comune di **ISPICA (E366) (RG)**

Foglio **68** Particella **305**

FRAZIONAMENTO del 22/11/2013 Pratica n. RG0155266 in atti dal 22/11/2013 presentato il 21/11/2013 (n. 155266.1/2013)

> Dati di classamento

Redditi: dominicale **Euro 18,44**

agrario **Euro 13,17**

Particella con qualità: **ULIVETO** di classe **1**

Superficie: **3.400 m²**

TABELLA DI VARIAZIONE del 12/03/2019 Pratica n. RG0070779 in atti dal 10/12/2019 TRASMISSIONE DATI AGEA AI SENSI DEL DL 3.10.2006 N. 262 (n. 3139.1/2019)

Annotazioni: Variazione culturale eseguita ai sensi del DI 3.10.2006 n. 262, convertito con modificazioni nella legge 24.11.2006 n. 286 e successive modificazioni (anno 2019) - Eseguita a seguito di dichiarazione resa il 12/03/2019 all'Organismo Pagatore AGEA con la domanda AGEA.ADU.2019.0039375 (Scheda validazione/fascicolo prot. n. AGEA.CAA1881.2019.0000723)

> **Intestazione attuale dell'immobile - totale intestati: 1**

> **1. ZACCARIA Palma Carmela
(CF ZCCPMC49D50F258A)^{a)}**

nata a MODICA (RG) il 10/04/1949

Diritto di: Proprieta' per 1/1 Regime: bene
personale (deriva dall'atto 1)

1. Atto del 24/04/2017 Pubblico ufficiale MORELLO
FILIPPO Sede ROSOLINI (SR) Repertorio n. 3186 -
DIVISIONE Nota presentata con Modello Unico n.
5180.2/2017 Reparto PI di RAGUSA in atti dal
24/05/2017

Visura telematica

Legenda

a) Codice fiscale collegato ZCCPLM49D50F258W

Catasto terreni
Visura attuale per immobile
Situazione degli atti informatizzati al 22/12/2025



Immobile di catasto terreni



Causali di aggiornamento ed annotazioni

Informazioni riportate negli atti del catasto al 22/12/2025

Dati identificativi: Comune di **ISPICA (E366) (RG)**

Foglio **68** Particella **306**

Classamento:

Particella divisa in **3** porzioni

Totali particella:

Redditi: dominicale **Euro 15,46**

 agrario **Euro 9,19**

Superficie: **3.240 m²**

Il reddito dominicale è stato calcolato tenendo conto delle eventuali deduzioni indicate in tabella

Porzione	AA	AB	AC
Reddito dominicale	Euro 2,53	Euro 9,93	Euro 3,00
Reddito agrario	Euro 1,21	Euro 5,84	Euro 2,14
Deduzioni	-	-	-
Superficie m ²	426	2.261	553
Qualità	VIGNETO	SEMINATIVO	ULIVETO
Classe	3	2	1

Ultimo atto di aggiornamento: TABELLA DI VARIAZIONE del 03/05/2014 Pratica n. RG0187626 in atti dal 09/12/2014 TRASMISSIONE DATI AGEA AI SENSI DEL DL 3.10.2006 N. 262 (n. 12508.1/2014)

Annotazioni: Variazione colturale eseguita ai sensi del DI 3.10.2006 n. 262, convertito con modificazioni nella legge 24.11.2006 n. 286 e successive modificazioni (anno 2014) - Eseguita a seguito di dichiarazione resa il 03/05/2014 all'Organismo Pagatore AGEA con la domanda AGEA.ADU.2014.0291669 (Scheda validazione/fascicolo prot. n. AGEA.CAA1881.2014.0001026)

> Dati identificativiComune di **ISPICA (E366) (RG)**
Foglio **68** Particella **306**FRAZIONAMENTO del 22/11/2013 Pratica n.
RG0155266 in atti dal 22/11/2013 presentato il
21/11/2013 (n. 155266.1/2013)**> Dati di classamento**Particella divisa in **3** porzioni
Totali particella:
Redditi: dominicale **Euro 15,46**
 agrario **Euro 9,19**
Superficie: **3.240 m²****Il reddito dominicale è stato calcolato tenendo
conto delle eventuali deduzioni indicate in
tabella**

Porzione	AA	AB	AC
Reddito dominicale	Euro 2,53	Euro 9,93	Euro 3,00
Reddito agrario	Euro 1,21	Euro 5,84	Euro 2,14
Deduzioni	-	-	-
Superficie m ²	426	2.261	553
Qualità	VIGNETO	SEMINATIVO	ULIVETO
Classe	3	2	1

TABELLA DI VARIAZIONE del 03/05/2014 Pratica n.
RG0187626 in atti dal 09/12/2014 TRASMISSIONE
DATI AGEA AI SENSI DEL DL 3.10.2006 N. 262 (n.
12508.1/2014)**Annotazioni:** Variazione colturale eseguita ai sensi del
DL 3.10.2006 n. 262, convertito con modificazioni nella
legge 24.11.2006 n. 286 e successive modificazioni
(anno 2014) - Eseguita a seguito di dichiarazione resa
il 03/05/2014 all'Organismo Pagatore AGEA con la
domanda AGEA.ADU.2014.0291669 (Scheda validazione/
fascicolo prot. n. AGEA.CAA1881.2014.0001026)**> Intestazione attuale dell'immobile - totale intestati: 1****> 1. ZACCARIA Antonina**
(CF ZCCNNN56H56E366I)
nata a ISPICA (RG) il 16/06/1956
Diritto di: Proprietà' per 1/1 Regime: bene
personale (deriva dall'atto 1)1. Atto del 24/04/2017 Pubblico ufficiale MORELLO
FILIPPO Sede ROSOLINI (SR) Repertorio n. 3186 -
DIVISIONE Nota presentata con Modello Unico n.
5180.1/2017 Reparto PI di RAGUSA in atti dal
24/05/2017

Catasto terreni
Visura attuale per immobile
Situazione degli atti informatizzati al **22/12/2025**



Immobile di catasto terreni



Causali di aggiornamento ed annotazioni

Informazioni riportate negli atti del catasto al 22/12/2025

Dati identificativi: Comune di **ISPICA (E366) (RG)**

Foglio **68** Particella **308**

Classamento:

Particella divisa in **2** porzioni

Totali particella:

Redditi: dominicale **Euro 19,49**

agrario **Euro 12,32**

Superficie: **4.146 m²**

Il reddito dominicale è stato calcolato tenendo conto delle eventuali deduzioni indicate in tabella

Porzione	AA	AB
Reddito dominicale	Euro 12,70	Euro 6,79
Reddito agrario	Euro 7,47	Euro 4,85
Deduzioni	-	-
Superficie m ²	2.894	1.252
Qualità	SEMINATIVO	ULIVETO
Classe	2	1

Ultimo atto di aggiornamento: TABELLA DI VARIAZIONE del 03/05/2014 Pratica n. RG0187627 in atti dal 09/12/2014 TRASMISSIONE DATI AGEA AI SENSI DEL DL 3.10.2006 N. 262 (n. 12509.1/2014)

Annotazioni: Variazione colturale eseguita ai sensi del DI 3.10.2006 n. 262, convertito con modificazioni nella legge 24.11.2006 n. 286 e successive modificazioni (anno 2014) - Eseguita a seguito di dichiarazione resa il 03/05/2014 all'Organismo Pagatore AGEA con la domanda AGEA.ADU.2014.0291669 (Scheda validazione/fascicolo prot. n. AGEA.CAA1881.2014.0001026)

> Dati identificativi

Comune di **ISPICA (E366) (RG)**
Foglio **68** Particella **308**

FRAZIONAMENTO del 22/11/2013 Pratica n.
RG0155266 in atti dal 22/11/2013 presentato il
21/11/2013 (n. 155266.1/2013)

> Dati di classamento

Particella divisa in **2** porzioni

Totali particella:

Redditi: dominicale **Euro 19,49**

agrario **Euro 12,32**

Superficie: **4.146 m²**

Il reddito dominicale è stato calcolato tenendo conto delle eventuali deduzioni indicate in tabella

Porzione	AA	AB
Reddito dominicale	Euro 12,70	Euro 6,79
Reddito agrario	Euro 7,47	Euro 4,85
Deduzioni	-	-
Superficie m ²	2.894	1.252
Qualità	SEMINATIVO	ULIVETO
Classe	2	1

TABELLA DI VARIAZIONE del 03/05/2014 Pratica n.
RG0187627 in atti dal 09/12/2014 TRASMISSIONE
DATI AGEA AI SENSI DEL DL 3.10.2006 N. 262 (n.
12509.1/2014)

Annotazioni: Variazione culturale eseguita ai sensi del
DL 3.10.2006 n. 262, convertito con modificazioni nella
legge 24.11.2006 n. 286 e successive modificazioni
(anno 2014) - Eseguita a seguito di dichiarazione resa
il 03/05/2014 all'Organismo Pagatore AGEA con la
domanda AGEA.ADU.2014.0291669 (Scheda validazione/
fascicolo prot. n. AGEA.CAA1881.2014.0001026)

> Intestazione attuale dell'immobile - totale intestati: 1

> 1. ZACCARIA Palma Carmela (CF ZCCPMC49D50F258A)^{a)}

nata a MODICA (RG) il 10/04/1949

Diritto di: Proprietà per 1/1 Regime: bene
personale (deriva dall'atto 1)

1. Atto del 24/04/2017 Pubblico ufficiale MORELLO
FILIPPO Sede ROSOLINI (SR) Repertorio n. 3186 -
DIVISIONE Nota presentata con Modello Unico n.
5180.2/2017 Reparto PI di RAGUSA in atti dal
24/05/2017

Direzione Provinciale di Ragusa
Ufficio Provinciale - Territorio
Servizi Catastali

Data: **22/12/2025**
Ora: **16:51:14**
Numero Pratica: **T242615/2025**
Pag: **3 - Fine**

Legenda

a) Codice fiscale collegato ZCCPLM49D50F258W

Catasto terreni
Visura attuale per immobile
Situazione degli atti informatizzati al **22/12/2025**



Immobile di catasto terreni



Causali di aggiornamento ed annotazioni

Informazioni riportate negli atti del catasto al 22/12/2025

Dati identificativi: Comune di **ISPICA (E366) (RG)**

Foglio **68** Particella **309**

Classamento:

Particella divisa in **2** porzioni

Totali particella:

Redditi: dominicale **Euro 43,80**

 agrario **Euro 27,68**

Superficie: **9.315 m²**

Il reddito dominicale è stato calcolato tenendo conto delle eventuali deduzioni indicate in tabella

Porzione	AA	AB
Reddito dominicale	Euro 28,55	Euro 15,25
Reddito agrario	Euro 16,79	Euro 10,89
Deduzioni	-	-
Superficie m ²	6.503	2.812
Qualità	SEMINATIVO	ULIVETO
Classe	2	1

Ultimo atto di aggiornamento: TABELLA DI VARIAZIONE del 03/05/2014 Pratica n. RG0187628 in atti dal 09/12/2014 TRASMISSIONE DATI AGEA AI SENSI DEL DL 3.10.2006 N. 262 (n. 12510.1/2014)

Annotazioni: Variazione colturale eseguita ai sensi del DI 3.10.2006 n. 262, convertito con modificazioni nella legge 24.11.2006 n. 286 e successive modificazioni (anno 2014) - Eseguita a seguito di dichiarazione resa il 03/05/2014 all'Organismo Pagatore AGEA con la domanda AGEA.ADU.2014.0291669 (Scheda validazione/fascicolo prot. n. AGEA.CAA1881.2014.0001026)

> Dati identificativi

Comune di **ISPICA (E366) (RG)**
Foglio **68** Particella **309**

FRAZIONAMENTO del 22/11/2013 Pratica n.
RG0155266 in atti dal 22/11/2013 presentato il
21/11/2013 (n. 155266.1/2013)

> Dati di classamento

Particella divisa in **2** porzioni

Totali particella:

Redditi: dominicale **Euro 43,80**

agrario **Euro 27,68**

Superficie: **9.315 m²**

**Il reddito dominicale è stato calcolato tenendo
conto delle eventuali deduzioni indicate in
tabella**

Porzione	AA	AB
Reddito dominicale	Euro 28,55	Euro 15,25
Reddito agrario	Euro 16,79	Euro 10,89
Deduzioni	-	-
Superficie m ²	6.503	2.812
Qualità	SEMINATIVO	ULIVETO
Classe	2	1

TABELLA DI VARIAZIONE del 03/05/2014 Pratica n.
RG0187628 in atti dal 09/12/2014 TRASMISSIONE
DATI AGEA AI SENSI DEL DL 3.10.2006 N. 262 (n.
12510.1/2014)

Annotazioni: Variazione colturale eseguita ai sensi del
DL 3.10.2006 n. 262, convertito con modificazioni nella
legge 24.11.2006 n. 286 e successive modificazioni
(anno 2014) - Eseguita a seguito di dichiarazione resa
il 03/05/2014 all'Organismo Pagatore AGEA con la
domanda AGEA.ADU.2014.0291669 (Scheda validazione/
fascicolo prot. n. AGEA.CAA1881.2014.0001026)

> Intestazione attuale dell'immobile - totale intestati: 1**> 1. ZACCARIA Antonina
(CF ZCCNNN56H56E366I)**

nata a ISPICA (RG) il 16/06/1956

Diritto di: Proprietà per 1/1 Regime: bene
personale (deriva dall'atto 1)

1. Atto del 24/04/2017 Pubblico ufficiale MORELLO
FILIPPO Sede ROSOLINI (SR) Repertorio n. 3186 -
DIVISIONE Nota presentata con Modello Unico n.
5180.1/2017 Reparto PI di RAGUSA in atti dal
24/05/2017

Piano Particellare IMPIANTO AGRIFOTOVOLTAICO ISPICA DELLA POTENZA 40,012 MWp, UBICATO NEL COMUNE DI ISPICA (RG), LOCALITÀ C.DA PANTANO SECCO-ROSSELLE Cavidotto di connessione alla CP POZZALLO																			
N° Ord.	Fg	P.IIa	Sub	Comune	Ditta catastale					Qualità	Cl.	Totale Superficie catastale (mq)	Lunghezza cavidotto (ml)	Espropriazione del Diritto Reale (mq)				Aree occupazione Temporanea non preordinata all'esproprio	NOTE
					Cognome e Nome	Città di nascita Sede	Data di nascita	Codice Fiscale P.Iva	Titolo					Espropriazione del Diritto di Superficie	Costituzione Servitù di Cabina	Costituzione Servitù di Cavidotto/ Elettrodotto	Costituzione di servitù di passaggio	Interventi Temporanei	
														(a) mq	(b) mq	(c) mq	(d) mq	(e) mq	
1	66	79	-	ISPICA (RG)	TERRIBILE Corrado	RAGUSA	06/04/1974	TRRCRD74D06H163L	(1) Proprieta` per 1000/1000	SEMIN IRRIG	2	9710	16,15		118,56	129,20			Cabina generale MT
2	-	-	-	ISPICA (RG)	STRADA COMUNALE NOCA - FAVARA	-	-	-	-				1737,69						
3	-	-	-	ISPICA (RG)	STRADA PROVINCIALE 49	-	-	-	-				3592,80						
4	27	398	1	ISPICA (RG)	TERRA Gaetano	ISPICA	01/12/1967	TRRGTN67T01E366K	Proprieta' per 1/1				73,31			300,00			Disallineamento tra stato di fatto (raccordo tra SP49 e SC Favara Biduri) e catastale
5	-	-	-	ISPICA (RG)	STRADA COMUNALE FAVARA-BIDURI	-	-	-	-				640,06						
6	-	-	-	ISPICA (RG)	STRADA VICINALE COZZA CAMPANA	-	-	-	-				638,77						
7	-	-	-	ISPICA (RG)	STRADA STATALE 115	-	-	-	-				1586,4						
8	7	178		ISPICA (RG)	CURTO ANTONIO CURTO GIOMBATTISTA	ISPICA ISPICA	18/06/1940 07/02/1942	CRTNTN40H18E366Y CRTGBT42B07E366R	Proprieta' per 1/2 Proprieta' per 1/2	SEMINATIVO	2	2500	7,6			50,62			
9	7	273		ISPICA (RG)	CURTO ANTONIO	ISPICA	18/06/1940	CRTNTN40H18E366Y	Proprieta' per 1/1	SEMINATIVO	2	36752	66,56			266,03			
10	7	274		ISPICA (RG)	CURTO ANTONIO	ISPICA	18/06/1940	CRTNTN40H18E366Y	Proprieta' per 1/1	SEMIN IRRIG PASCOLO AGRUMETO SEMINATIVO	2 1 2 2	16343 1034 27777 5014	31,32			125,27			
11	7	155		ISPICA (RG)	CURTO ANTONIO	ISPICA	18/06/1940	CRTNTN40H18E366Y	Proprieta' per 1/1	MANDORLETO SEMINATIVO	1 4	1000 1500	50,32			108,64			
12	7	74		ISPICA (RG)	CURTO ANTONIO	ISPICA	18/06/1940	CRTNTN40H18E366Y	Proprieta' per 1/1	SEMIN ARBOR	1	10990	219,47			875,39			
13	375	8		NOTO (SR)	GIANNUSO ROSARIO	MODICA	02/01/1985	GNNRSR85A02F258C	Proprieta' per 1/1	ULIVETO SEMIN ARBOR	2 2	600 3154	72,37			290,32			
14	375	106		NOTO (SR)	SANTACROCE ANNA SANTACROCE CORRADO SANTACROCE LINA SANTACROCE LUCA	CATANIA CATANIA CATANIA CATANIA	21/06/1964 16/08/1960 19/02/1959 16/11/1976	SNTNNA64H61C351Y SNTCRD60M16C351L SNTLNI59B59C351K SNTLCU76S16C351K	Proprieta' per 1/4 Proprieta' per 1/4 Proprieta' per 1/4 Proprieta' per 1/4	SEMIN ARBOR	2	162	27,99			112,06			
15	375	107		NOTO (SR)	SANTACROCE ANNA SANTACROCE CORRADO SANTACROCE LINA SANTACROCE LUCA	CATANIA CATANIA CATANIA CATANIA	21/06/1964 16/08/1960 19/02/1959 16/11/1976	SNTNNA64H61C351Y SNTCRD60M16C351L SNTLNI59B59C351K SNTLCU76S16C351K	Proprieta' per 1/4 Proprieta' per 1/4 Proprieta' per 1/4 Proprieta' per 1/4	SEMIN ARBOR	2	139	17,33			69,57			
16	-	-	-	NOTO (SR)	STRADA STATALE 115	-	-	-	-				96,43						
17	-	-	-	NOTO (SR)	STRADA DI BONIFICA 7	-	-	-	-				46,80						
18	-	-	-	ROSOLINI (SR)	STRADA DI BONIFICA 7	-	-	-	-				507,03						
19	39	129	-	ROSOLINI (SR)	DI MAURO Carmela SCOLLO MONACO Ippolito SCOLLO MONACO Vincenzo	ROSOLINI (SR) ROSOLINI (SR) ROSOLINI (SR)	07/06/1907 02/04/1938 04/10/1939	DMRCML07H47H574K SCLPLT38D02H574P SCLVCN39R04H574W	USUFRUTTO COMPROPRIETARIO COMPROPRIETARIO	PASCOLO ARB	2	1560	72,48			292,00			Disallineamento tra stato di fatto (Strada di Bonifica 7) e catastale
20	-	-	-	ROSOLINI (SR)	STRADA DI BONIFICA 7	-	-	-	-				1278,07						
21	36	96		ROSOLINI (SR)	MEZZASALMA Cristina MEZZASALMA Elena MEZZASALMA Giuseppe	RAGUSA RAGUSA RAGUSA	23/10/1981 10/04/1971 25/12/1974	MZZCST81R63H163E MZZLNE71D50H163W MZZGPP74T25H163E	(1) Proprieta` per 1/3 (1) Proprieta` per 1/3 (1) Proprieta` per 1/3	SEMINATIVO	5	79600	142,27	3642		162,00	276,00		UBICAZIONE SSU (area minima da espropriare pari a circa 3642 m, nel riquadro nero dell'elaborato grafico) + servitù di elettrodotto + servitù di passaggio
22	-	-	-	ROSOLINI (SR)	STRADA DI BONIFICA 7	-	-	-	-				760,67						
23	36	574	-	ROSOLINI (SR)	E-DISTRIBUZIONE S.P.A.	ROMA	-	05779711000	(1) Proprieta` per 1/1		D/1								C.P. ROSOLINI
24	18	13	-	ISPICA (RG)	Lupo Rosario	RAGUSA	07/02/1982	LPURSR82B07H163J	Proprieta' per 1/1 in regime di separazione dei beni	ULIVETO	2	2940	-					582	L'Area Temporanea considerata comprende la fossa di spinta necessaria al superamento dell'interferenza con RFI, l'area di cantiere e la viabilità di accesso a quest'ultima.

Catasto terreni
Visura attuale per immobile
Situazione degli atti informatizzati al 22/12/2025



Immobile di catasto terreni



Causali di aggiornamento ed annotazioni

Informazioni riportate negli atti del catasto al 22/12/2025

Dati identificativi: Comune di ISPICA (E366) (RG)

Foglio 66 Particella 79

Classamento:

Particella divisa in 2 porzioni

Totali particella:

Redditi: dominicale Euro 44,00

agrario Euro 25,74

Superficie: 9.710 m²

Il reddito dominicale è stato calcolato tenendo conto delle eventuali deduzioni indicate in tabella

Porzione	AA	AB
Reddito dominicale	Euro 41,87	Euro 2,13
Reddito agrario	Euro 24,63	Euro 1,11
Deduzioni	-	A1 ^a)
Superficie m ²	9.538	172
Qualità	SEMINATIVO	SEMIN IRRIG
Classe	2	2

Ultimo atto di aggiornamento: TABELLA DI VARIAZIONE del 11/07/2025 Pratica n. RG0147205 in atti dal 25/11/2025 TRASMISSIONE DATI AGEA AI SENSI DEL DL 3.10.2006 N. 262 (n. 147205.1/2025)

Annotazioni: Variazione colturale eseguita ai sensi del DI 3.10.2006 n. 262, convertito con modificazioni nella legge 24.11.2006 n. 286 e successive modificazioni (anno 2025) - Eseguita a seguito di dichiarazione resa il 11/07/2025 all'Organismo Pagatore AGEA con la domanda AGEA.ADX.2025.0345411 (Scheda validazione/fascicolo prot. n. AGEA.CAA5850.2025.0000558)

> Dati identificativi

Comune di **ISPICA (E366) (RG)**
Foglio **66** Particella **79**

Impianto meccanografico del 29/10/1985

> Dati di classamento

Particella divisa in **2** porzioni

Totali particella:

Redditi: dominicale **Euro 44,00**

agrario **Euro 25,74**

Superficie: **9.710 m²**

Il reddito dominicale è stato calcolato tenendo conto delle eventuali deduzioni indicate in tabella

Porzione	AA	AB
Reddito dominicale	Euro 41,87	Euro 2,13
Reddito agrario	Euro 24,63	Euro 1,11
Deduzioni	-	A1 ^a)
Superficie m ²	9.538	172
Qualità	SEMINATIVO	SEMIN IRRIG
Classe	2	2

TABELLA DI VARIAZIONE del 11/07/2025 Pratica n. RG0147205 in atti dal 25/11/2025 TRASMISSIONE DATI AGEA AI SENSI DEL DL 3.10.2006 N. 262 (n. 147205.1/2025)

Annotazioni: Variazione colturale eseguita ai sensi del DL 3.10.2006 n. 262, convertito con modificazioni nella legge 24.11.2006 n. 286 e successive modificazioni (anno 2025) - Eseguita a seguito di dichiarazione resa il 11/07/2025 all'Organismo Pagatore AGEA con la domanda AGEA.ADX.2025.0345411 (Scheda validazione/ fascicolo prot. n. AGEA.CAA5850.2025.0000558)

> Intestazione attuale dell'immobile - totale intestati: 1

> 1. **TERRIBILE Corrado** (CF TRRCRD74D06H163L)

nato a RAGUSA (RG) il 06/04/1974

Diritto di: Proprietà per 1000/1000 (deriva dall'atto 1)

1. Atto del 09/10/1998 Pubblico ufficiale FERRO GUGLIELMO Sede SCICLI (RG) Repertorio n. 21339 - UR Sede MODICA (RG) Registrazione n. 1594 registrato in data 29/10/1998 - Voltura n. 4131.1/1998 in atti dal 10/01/2000

Visura telematica

Legenda

a) A1: Spese d'irrigazione

Catasto fabbricati
Visura attuale per immobile
Situazione degli atti informatizzati al **22/12/2025**



Immobile di catasto fabbricati



Causali di aggiornamento ed annotazioni

Informazioni riportate negli atti del catasto al 22/12/2025

Dati identificativi: Comune di **ISPICA (E366) (RG)**

Foglio **27** Particella **398** Subalterno **1**

Classamento:

Rendita: **Euro 88,83**

Categoria **A/4^a**, Classe **2**, Consistenza **2 vani**

Indirizzo: CONTRADA FAVARA n. SNC Piano T

Dati di superficie: Totale: **46 m²** Totale escluse aree scoperte ^{b)}: **44 m²**

Ultimo atto di aggiornamento: VARIAZIONE NEL CLASSAMENTO del 18/09/2009 Pratica n. RG0181815 in atti dal 18/09/2009 VARIAZIONE DI CLASSAMENTO (n. 19339.1/2009)

Annotazioni: Classamento e rendita validati

> Dati identificativi

Comune di **ISPICA (E366) (RG)**

Foglio **27** Particella **398** Subalterno **1**

COSTITUZIONE del 09/10/2008 Pratica n. RG0181448
in atti dal 09/10/2008 COSTITUZIONE (n. 2585.1/2008)

Particelle corrispondenti al catasto terreni

Comune di **ISPICA (E366) (RG)**

Foglio **27** Particella **398**

> Indirizzo

CONTRADA FAVARA n. SNC Piano T

COSTITUZIONE del 09/10/2008 Pratica n. RG0181448
in atti dal 09/10/2008 COSTITUZIONE (n. 2585.1/2008)

> **Dati di classamento**

Rendita: **Euro 88,83**
Categoria **A/4^a**, Classe **2**, Consistenza **2 vani**

VARIAZIONE NEL CLASSAMENTO del 18/09/2009
Pratica n. RG0181815 in atti dal 18/09/2009
VARIAZIONE DI CLASSAMENTO (n. 19339.1/2009)
Annotazioni: Classamento e rendita validati

> **Dati di superficie**

Totale: **46 m²**
Totale escluse aree scoperte ^{b)}: **44 m²**

Superficie di impianto pubblicata il 09/11/2015
Dati relativi alla planimetria: data di presentazione
09/10/2008, prot. n. RG0181448

> **Intestazione attuale dell'immobile - totale intestati: 1**

> **1. TERRA Gaetano**
(CF TRRGTN67T01E366K)
nato a ISPICA (RG) il 01/12/1967
Diritto di: Proprieta' per 1/1 Regime: bene
personale (deriva dall'atto 1)

1. Atto del 08/01/2009 Pubblico ufficiale MALTESE
ETTORE Sede ISPICA (RG) Repertorio n. 39975 -
DONAZIONE ACCETTATA Nota presentata con
Modello Unico n. 734.1/2009 Reparto PI di RAGUSA in
atti dal 16/01/2009

Visura telematica

Legenda

a) A/4: Abitazioni di tipo popolare

b) Escluse le "superfici di balconi, terrazzi e aree scoperte pertinenziali e accessorie, comunicanti o non comunicanti"
- cfr. Provvedimento del Direttore dell'Agenzia delle Entrate 29 marzo 2013

Catasto terreni
Visura attuale per immobile
Situazione degli atti informatizzati al **22/12/2025**



Immobile di catasto terreni



Causali di aggiornamento ed annotazioni

Informazioni riportate negli atti del catasto al 22/12/2025

Dati identificativi: Comune di **ISPICA (E366) (RG)**

Foglio **7** Particella **178**

Classamento:

Redditi: dominicale **Euro 10,97 Lire 21.250**

agrario **Euro 6,46 Lire 12.500**

Particella con qualità: **SEMINATIVO** di classe **2**

Superficie: **2.500 m²**

Ultimo atto di aggiornamento: FRAZIONAMENTO del 09/02/1988 in atti dal 09/12/1994 (n. 21.1/1988)

> Dati identificativi

Comune di **ISPICA (E366) (RG)**

Foglio **7** Particella **178**

Partita: **15793**

FRAZIONAMENTO del 09/02/1988 in atti dal
09/12/1994 (n. 21.1/1988)

> Dati di classamento

Redditi: dominicale **Euro 10,97 Lire 21.250**

agrario **Euro 6,46 Lire 12.500**

Particella con qualità: **SEMINATIVO** di classe **2**

Superficie: **2.500 m²**

FRAZIONAMENTO del 09/02/1988 in atti dal
09/12/1994 (n. 21.1/1988)

➤ **Intestazione attuale dell'immobile - totale intestati: 2**

➤ **1. CURTO Antonio**
(CF CRTNTN40H18E366Y)

nato a ISPICA (RG) il 18/06/1940

Diritto di: Proprieta' per 1/2 (deriva dall'atto 1)

1. FRAZIONAMENTO del 09/02/1988 in atti dal
09/12/1994 (n. 21.1/1988)

➤ **2. CURTO Giombattista**
(CF CRTGBT42B07E366R)

nato a ISPICA (RG) il 07/02/1942

Diritto di: Proprieta' per 1/2 (deriva dall'atto 1)

Visura telematica

Catasto terreni
Visura attuale per immobile soppresso
Situazione degli atti informatizzati al 22/12/2025



Immobile di catasto terreni



Causali di aggiornamento ed annotazioni

> **Dati identificativi alla data di soppressione**

Comune di **ISPICA (E366) (RG)**
Foglio **7** Particella **273**
Numeri di mappa soppressi - Partita speciale 0

Variazione in soppressione del 25/11/2024, pratica n. RG0077187, in atti dal 25/11/2024 - VARIAZIONE D'UFFICIO - Verifica d'ufficio(n.77187.1/2024)

La dichiarazione di Variazione d'ufficio ha:

Comune: **ISPICA (E366) (RG)**

- **soppresso i seguenti immobili:**
Foglio **7** Particella **273**

- **variati i seguenti immobili:**
Foglio **7** Particella **274**

Annotazione di immobile: MIGLIORE PRECISAZIONE DI SUPERFICIE

Annotazioni: Variazione su istanza d'ufficio del 25/11/2024 acquisita agli atti al prot. n. RG0077179 del 2024

> **Situazione del terreno alla data della soppressione**

Classamento:

Redditi: dominicale **Euro 161,34 Lire 312.392**

agrario **Euro 94,90 Lire 183.760**

Particella con qualità: **SEMINATIVO** di classe **2**

Superficie: **36.752 m²**

- Intestati alla data della soppressione:

➤ **1. CURTO Antonio (CF CRTNTN40H18E366Y)**

nato a ISPICA (RG) il 18/06/1940

Diritto di: Proprieta' per 1/1 in regime di separazione dei beni

Catasto terreni
Visura attuale per immobile
Situazione degli atti informatizzati al 22/12/2025



Immobile di catasto terreni



Causali di aggiornamento ed annotazioni

Informazioni riportate negli atti del catasto al 22/12/2025

Dati identificativi: Comune di ISPICA (E366) (RG)

Foglio 7 Particella 274

Classamento:

Particella divisa in 4 porzioni

Totali particella:

Redditi: dominicale Euro 1.568,43

agrario Euro 529,49

Superficie: 86.920 m²

Il reddito dominicale è stato calcolato tenendo conto delle eventuali deduzioni indicate in tabella

Porzione	AA	AB	AC	AD
Reddito dominicale	Euro 379,82	Euro 1,07	Euro 1.004,19	Euro 183,35
Reddito agrario	Euro 105,51	Euro 0,53	Euro 315,60	Euro 107,85
Deduzioni	-	-	-	-
Superficie m ²	16.343	1.034	27.777	41.766
Qualità	SEMIN IRRIG	PASCOLO	AGRUMETO	SEMINATIVO
Classe	2	1	2	2

Ultimo atto di aggiornamento: VARIAZIONE D'UFFICIO del 25/11/2024 Pratica n. RG0077187 in atti dal 25/11/2024 Verifica d'ufficio (n. 77187.1/2024)

Annotazioni: Variazione su istanza d'ufficio del 25/11/2024 acquisita agli atti al prot. n. RG0077179 del 2024

> Dati identificativi

Comune di **ISPICA (E366) (RG)**
Foglio **7** Particella **274**

FRAZIONAMENTO del 27/01/2004 Pratica n. RG0231162 in atti dal 27/01/2004 (n. 231162.1/2003)
Annotazione di immobile: MIGLIORE PRECISAZIONE DI SUPERFICIE

> Dati di classamento

Particella divisa in **4** porzioni
Totali particella:
Redditi: dominicale **Euro 1.568,43**
agrario **Euro 529,49**
Superficie: **86.920 m²**

Il reddito dominicale è stato calcolato tenendo conto delle eventuali deduzioni indicate in tabella

VARIAZIONE D'UFFICIO del 25/11/2024 Pratica n. RG0077187 in atti dal 25/11/2024 Verifica d'ufficio (n. 77187.1/2024)

Annotazioni: Variazione su istanza d'ufficio del 25/11/2024 acquisita agli atti al prot. n. RG0077179 del 2024

Notifica effettuata con protocollo n. RG0079126 del 03/12/2024

Porzione	AA	AB	AC	AD
Reddito dominicale	Euro 379,82	Euro 1,07	Euro 1.004,19	Euro 183,35
Reddito agrario	Euro 105,51	Euro 0,53	Euro 315,60	Euro 107,85
Deduzioni	-	-	-	-
Superficie m ²	16.343	1.034	27.777	41.766
Qualità	SEMIN IRRIG	PASCOLO	AGRUMETO	SEMINATIVO
Classe	2	1	2	2

> Intestazione attuale dell'immobile - totale intestati: 1

> **1. CURTO Antonio**
(CF CRTNTN40H18E366Y)
nato a ISPICA (RG) il 18/06/1940
Diritto di: Proprieta' per 1/1 in regime di separazione dei beni (deriva dall'atto 1)

1. Atto del 15/09/2004 Pubblico ufficiale MORELLO FILIPPO Sede ISPICA (RG) Repertorio n. 26953 - DIVISIONE Trascrizione n. 11557.1/2004 Reparto PI di RAGUSA - Pratica n. RG0154210 in atti dal 03/11/2004

Catasto terreni
Visura attuale per immobile
Situazione degli atti informatizzati al 22/12/2025



Immobile di catasto terreni



Causali di aggiornamento ed annotazioni

Informazioni riportate negli atti del catasto al 22/12/2025

Dati identificativi: Comune di **ISPICA (E366) (RG)**

Foglio 7 Particella **155**

Classamento:

Particella divisa in **2** porzioni

Totali particella:

Redditi: dominicale **Euro 17,56**

 agrario **Euro 7,23**

Superficie: **2.500 m²**

Il reddito dominicale è stato calcolato tenendo conto delle eventuali deduzioni indicate in tabella

Porzione	AA	AB
Reddito dominicale	Euro 13,69	Euro 3,87
Reddito agrario	Euro 5,68	Euro 1,55
Deduzioni	-	-
Superficie m ²	1.000	1.500
Qualità	MANDORLETO	SEMINATIVO
Classe	1	4

Ultimo atto di aggiornamento: TABELLA DI VARIAZIONE del 12/12/2007 Pratica n. RG0254732 in atti dal 12/12/2007 TRASMISSIONE DATI AGEA AI SENSI DEL DL 3.10.2006 N.262 (n. 20479.1/2007)

Annotazioni: VARIAZIONE COLTURALE ESEGUITA AI SENSI DEL DL 3.10.2006 N. 262, CONVERTITO CON MODIFICAZIONI NELLA LEGGE 24.11.2006 N. 286 (ANNO 2007) - QUALITA' DICHIARATA O PARIFICATA A COLTURA PRESENTE NEL QUADRO TARIFFARIO DEL COMUNE

> Dati identificativiComune di **ISPICA (E366) (RG)**
Foglio **7** Particella **155**

Impianto meccanografico del 29/10/1985

> Dati di classamentoParticella divisa in **2** porzioni

Totali particella:

Redditi: dominicale **Euro 17,56**agrario **Euro 7,23**Superficie: **2.500 m²****Il reddito dominicale è stato calcolato tenendo conto delle eventuali deduzioni indicate in tabella**

Porzione	AA	AB
Reddito dominicale	Euro 13,69	Euro 3,87
Reddito agrario	Euro 5,68	Euro 1,55
Deduzioni	-	-
Superficie m ²	1.000	1.500
Qualità	MANDORLETO	SEMINATIVO
Classe	1	4

TABELLA DI VARIAZIONE del 12/12/2007 Pratica n. RG0254732 in atti dal 12/12/2007 TRASMISSIONE DATI AGEA AI SENSI DEL DL 3.10.2006 N.262 (n. 20479.1/2007)

Annotazioni: VARIAZIONE CULTURALE ESEGUITA AI SENSI DEL DL 3.10.2006 N. 262, CONVERTITO CON MODIFICAZIONI NELLA LEGGE 24.11.2006 N. 286 (ANNO 2007) - QUALITA' DICHIARATA O PARIFICATA A CULTURA PRESENTE NEL QUADRO TARIFFARIO DEL COMUNE**> Intestazione attuale dell'immobile - totale intestati: 1****> 1. CURTO Antonio
(CF CRTNTN40H18E366Y)**

nato a ISPICA (RG) il 18/06/1940

Diritto di: Proprietà per 1/1 in regime di separazione dei beni (deriva dall'atto 1)

1. Atto del 15/09/2004 Pubblico ufficiale MORELLO FILIPPO Sede ISPICA (RG) Repertorio n. 26953 - DIVISIONE (Passaggi intermedi da esaminare) Trascrizione n. 11557.1/2004 Reparto PI di RAGUSA - Pratica n. RG0154210 in atti dal 03/11/2004

Catasto terreni
Visura attuale per immobile
Situazione degli atti informatizzati al 22/12/2025



Immobile di catasto terreni



Causali di aggiornamento ed annotazioni

Informazioni riportate negli atti del catasto al 22/12/2025

Dati identificativi: Comune di **ISPICA (E366) (RG)**

Foglio **7** Particella **74**

Classamento:

Redditi: dominicale **Euro 96,49 Lire 186.830**

agrario **Euro 36,89 Lire 71.435**

Particella con qualità: **SEMIN ARBOR** di classe **1**

Superficie: **10.990 m²**

Ultimo atto di aggiornamento: Impianto meccanografico del 29/10/1985

> **Dati identificativi**

Comune di **ISPICA (E366) (RG)**

Foglio **7** Particella **74**

Partita: **15793**

Impianto meccanografico del 29/10/1985

> **Dati di classamento**

Redditi: dominicale **Euro 96,49 Lire 186.830**

agrario **Euro 36,89 Lire 71.435**

Particella con qualità: **SEMIN ARBOR** di classe **1**

Superficie: **10.990 m²**

Impianto meccanografico del 29/10/1985

> **Intestazione attuale dell'immobile - totale intestati: 1**

> **1. CURTO Antonio**
(CF CRTNTN40H18E366Y)

nato a **ISPICA (RG)** il 18/06/1940

Diritto di: Proprietà per 1/1 in regime di
separazione dei beni (deriva dall'atto 1)

1. Atto del 15/09/2004 Pubblico ufficiale MORELLO
FILIPPO Sede **ISPICA (RG)** Repertorio n. 26953 -
DIVISIONE Trascrizione n. 11557.1/2004 Reparto PI di
RAGUSA - Pratica n. **RG0154210** in atti dal 03/11/2004



Direzione Provinciale di Ragusa
Ufficio Provinciale - Territorio
Servizi Catastali

Data: **22/12/2025**
Ora: **18:11:31**
Numero Pratica: **T274483/2025**
Pag: **2 - Fine**

Visura telematica

Catasto terreni

Visura attuale per immobile

Situazione degli atti informatizzati al 22/12/2025

**Immobile di catasto terreni****Causali di aggiornamento ed annotazioni****Informazioni riportate negli atti del catasto al 22/12/2025****Dati identificativi:** Comune di **NOTO (F943) (SR)**Foglio **375** Particella **8****Classamento:**Particella divisa in **2** porzioni

Totali particella:

Redditi: dominicale **Euro 23,73**agrario **Euro 11,13**Superficie: **3.754** m²**Il reddito dominicale è stato calcolato tenendo conto delle eventuali deduzioni indicate in tabella**

Porzione	AA	AB
Reddito dominicale	Euro 4,18	Euro 19,55
Reddito agrario	Euro 2,17	Euro 8,96
Deduzioni	-	-
Superficie m ²	600	3.154
Qualità	ULIVETO	SEMIN ARBOR
Classe	2	2

Ultimo atto di aggiornamento: TABELLA DI VARIAZIONE del 08/03/2007 Pratica n. SR0073058 in atti dal 08/03/2007 TRASMISSIONE DATI AI SENSI DEL DECRETO 262 DEL 3 OTTOBRE 2006 (n. 22747.1/2007)**Annotazioni:** VARIAZIONE CULTURALE EX D.L. N. 262/06 - QUALITA' DICHIARATA O PARIFICATA A CULTURA PRESENTE NEL QUADRO TARIFFARIO

> Dati identificativiComune di **NOTO (F943) (SR)**
Foglio **375** Particella **8**

Impianto meccanografico del 02/01/1975

> Dati di classamentoParticella divisa in **2** porzioni

Totali particella:

Redditi: dominicale **Euro 23,73**agrario **Euro 11,13**Superficie: **3.754 m²****Il reddito dominicale è stato calcolato tenendo conto delle eventuali deduzioni indicate in tabella**

TABELLA DI VARIAZIONE del 08/03/2007 Pratica n. SR0073058 in atti dal 08/03/2007 TRASMISSIONE DATI AI SENSI DEL DECRETO 262 DEL 3 OTTOBRE 2006 (n. 22747.1/2007)

Annotazioni: VARIAZIONE CULTURALE EX D.L. N. 262/06 - QUALITA' DICHIARATA O PARIFICATA A CULTURA PRESENTE NEL QUADRO TARIFFARIO

Porzione	AA	AB
Reddito dominicale	Euro 4,18	Euro 19,55
Reddito agrario	Euro 2,17	Euro 8,96
Deduzioni	-	-
Superficie m ²	600	3.154
Qualità	ULIVETO	SEMIN ARBOR
Classe	2	2

> Intestazione attuale dell'immobile - totale intestati: 1**> 1. GIANNUSO Rosario
(CF GNNRSR85A02F258C)**

nato a MODICA (RG) il 02/01/1985

Diritto di: Proprietà per 1/1 in regime di separazione dei beni (deriva dall'atto 1)

1. Atto del 25/09/2017 Pubblico ufficiale MORELLO FILIPPO Sede ROSOLINI (SR) Repertorio n. 3816 - DONAZIONE ACCETTATA Nota presentata con Modello Unico n. 11831.1/2017 Reparto PI di SIRACUSA in atti dal 19/10/2017

Catasto terreni
Visura attuale per immobile
Situazione degli atti informatizzati al **22/12/2025**



Immobile di catasto terreni



Causali di aggiornamento ed annotazioni

Informazioni riportate negli atti del catasto al 22/12/2025

Dati identificativi: Comune di **NOTO (F943) (SR)**

Foglio **375** Particella **106**

Classamento:

Redditi: dominicale **Euro 1,00 Lire 1.944**

agrario **Euro 0,46 Lire 891**

Particella con qualità: **SEMIN ARBOR** di classe **2**

Superficie: **162 m²**

Ultimo atto di aggiornamento: FRAZIONAMENTO del 27/10/1976 in atti dal 07/01/1997 (n. 284.1/1976)

> Dati identificativi

Comune di **NOTO (F943) (SR)**

Foglio **375** Particella **106**

Partita: **45767**

FRAZIONAMENTO del 27/10/1976 in atti dal
07/01/1997 (n. 284.1/1976)

> Dati di classamento

Redditi: dominicale **Euro 1,00 Lire 1.944**

agrario **Euro 0,46 Lire 891**

Particella con qualità: **SEMIN ARBOR** di classe **2**

Superficie: **162 m²**

FRAZIONAMENTO del 27/10/1976 in atti dal
07/01/1997 (n. 284.1/1976)

➤ **Intestazione attuale dell'immobile - totale intestati: 4**

➤ **1. SANTACROCE Anna**
(CF SNTNNA64H61C351Y)
nata a CATANIA (CT) il 21/06/1964
Diritto di: Proprieta' per 1/4 (deriva dall'atto 1)

1. DENUNZIA (NEI PASSAGGI PER CAUSA DI MORTE) del 21/09/2011 - US Sede SIRACUSA (SR) Registrazione Volume 9990 n. 1142 registrato in data 19/09/2012 - DENUNZIA DI SUCCESSIONE Voltura n. 11016.1/2012 - Pratica n. SR0191006 in atti dal 19/10/2012

➤ **2. SANTACROCE Corrado**
(CF SNTCRD60M16C351L)
nato a CATANIA (CT) il 16/08/1960
Diritto di: Proprieta' per 1/4 (deriva dall'atto 1)

➤ **3. SANTACROCE Lina**
(CF SNTLNI59B59C351K)
nata a CATANIA (CT) il 19/02/1959
Diritto di: Proprieta' per 1/4 (deriva dall'atto 1)

➤ **4. SANTACROCE Luca**
(CF SNTLCU76S16C351K)
nato a CATANIA (CT) il 16/11/1976
Diritto di: Proprieta' per 1/4 (deriva dall'atto 1)

Catasto terreni
Visura attuale per immobile
Situazione degli atti informatizzati al **22/12/2025**



Immobile di catasto terreni



Causali di aggiornamento ed annotazioni

Informazioni riportate negli atti del catasto al 22/12/2025

Dati identificativi: Comune di **NOTO (F943) (SR)**

Foglio **375** Particella **107**

Classamento:

Redditi: dominicale **Euro 0,86 Lire 1.668**

agrario **Euro 0,39 Lire 765**

Particella con qualità: **SEMIN ARBOR** di classe **2**

Superficie: **139 m²**

Ultimo atto di aggiornamento: FRAZIONAMENTO del 27/10/1976 in atti dal 07/01/1997 (n. 284.1/1976)

> Dati identificativi

Comune di **NOTO (F943) (SR)**

Foglio **375** Particella **107**

Partita: **45767**

FRAZIONAMENTO del 27/10/1976 in atti dal
07/01/1997 (n. 284.1/1976)

> Dati di classamento

Redditi: dominicale **Euro 0,86 Lire 1.668**

agrario **Euro 0,39 Lire 765**

Particella con qualità: **SEMIN ARBOR** di classe **2**

Superficie: **139 m²**

FRAZIONAMENTO del 27/10/1976 in atti dal
07/01/1997 (n. 284.1/1976)

➤ **Intestazione attuale dell'immobile - totale intestati: 4**

- | | |
|--|---|
| <p>➤ 1. SANTACROCE Anna
(CF SNTNNA64H61C351Y)
nata a CATANIA (CT) il 21/06/1964
Diritto di: Proprieta' per 1/4 (deriva dall'atto 1)</p> <p>➤ 2. SANTACROCE Corrado
(CF SNTCRD60M16C351L)
nato a CATANIA (CT) il 16/08/1960
Diritto di: Proprieta' per 1/4 (deriva dall'atto 1)</p> <p>➤ 3. SANTACROCE Lina
(CF SNTLNI59B59C351K)
nata a CATANIA (CT) il 19/02/1959
Diritto di: Proprieta' per 1/4 (deriva dall'atto 1)</p> <p>➤ 4. SANTACROCE Luca
(CF SNTLCU76S16C351K)
nato a CATANIA (CT) il 16/11/1976
Diritto di: Proprieta' per 1/4 (deriva dall'atto 1)</p> | <p>1. DENUNZIA (NEI PASSAGGI PER CAUSA DI MORTE) del 21/09/2011 - US Sede SIRACUSA (SR) Registrazione Volume 9990 n. 1142 registrato in data 19/09/2012 - DENUNZIA DI SUCCESSIONE Voltura n. 11016.1/2012 - Pratica n. SR0191006 in atti dal 19/10/2012</p> |
|--|---|

Catasto terreni
Visura attuale per immobile
Situazione degli atti informatizzati al 22/12/2025



Immobile di catasto terreni



Causali di aggiornamento ed annotazioni

Informazioni riportate negli atti del catasto al 22/12/2025

Dati identificativi: Comune di **ROSOLINI (H574) (SR)**

Foglio **39** Particella **129**

Classamento:

Redditi: dominicale **Euro 3,63 Lire 7.020**

agrario **Euro 1,61 Lire 3.120**

Particella con qualità: **PASCOLO ARB** di classe **2**

Superficie: **1.560 m²**

Ultimo atto di aggiornamento: FRAZIONAMENTO in atti dal 23/09/1986 (n. 6480)

> Dati identificativi

Comune di **ROSOLINI (H574) (SR)**

Foglio **39** Particella **129**

Partita: **7818**

FRAZIONAMENTO in atti dal 23/09/1986 (n. 5980)

> Dati di classamento

Redditi: dominicale **Euro 3,63 Lire 7.020**

agrario **Euro 1,61 Lire 3.120**

Particella con qualità: **PASCOLO ARB** di classe **2**

Superficie: **1.560 m²**

FRAZIONAMENTO in atti dal 23/09/1986 (n. 6480)

➤ **Intestazione attuale dell'immobile - totale intestati: 3**

- | | |
|--|--|
| <p>➤ 1. DI MAURO Carmela
(CF DMRCML07H47H574K)
nata a ROSOLINI (SR) il 07/06/1907
Diritto di: Usufrutto (deriva dall'atto 1)</p> <p>➤ 2. SCOLLO MONACO Ippolito
(CF SCLPLT38D02H574P)
nato a ROSOLINI (SR) il 02/04/1938
Diritto di: Comproprietario (deriva dall'atto 1)</p> <p>➤ 3. SCOLLO MONACO Vincenzo
(CF SCLVCN39R04H574W)
nato a ROSOLINI (SR) il 04/10/1939
Diritto di: Comproprietario (deriva dall'atto 1)</p> | <p>1. FRAZIONAMENTO in atti dal 23/09/1986 (n. 5980)</p> |
|--|--|
-

Catasto terreni
Visura attuale per immobile
Situazione degli atti informatizzati al **22/12/2025**



Immobile di catasto terreni



Causali di aggiornamento ed annotazioni

Informazioni riportate negli atti del catasto al 22/12/2025

Dati identificativi: Comune di **ROSOLINI (H574) (SR)**

Foglio **36** Particella **96**

Classamento:

Redditi: dominicale **Euro 143,88 Lire 278.600**

agrario **Euro 41,11 Lire 79.600**

Particella con qualità: **SEMINATIVO** di classe **5**

Superficie: **79.600 m²**

Ultimo atto di aggiornamento: FRAZIONAMENTO del 19/05/1971 in atti dal 01/03/1978 (n. 25577)

> Dati identificativi

Comune di **ROSOLINI (H574) (SR)**

Foglio **36** Particella **96**

Partita: **4428**

Impianto meccanografico del 01/01/1970

> Dati di classamento

Redditi: dominicale **Euro 143,88 Lire 278.600**

agrario **Euro 41,11 Lire 79.600**

Particella con qualità: **SEMINATIVO** di classe **5**

Superficie: **79.600 m²**

FRAZIONAMENTO del 19/05/1971 in atti dal
01/03/1978 (n. 25577)

➤ **Intestazione attuale dell'immobile - totale intestati: 3**

- **1. MEZZASALMA Cristina**
(CF MZZCST81R63H163E)
nata a RAGUSA (RG) il 23/10/1981
Diritto di: Proprieta' per 1/3 (deriva dall'atto 1)

- **2. MEZZASALMA Elena**
(CF MZZLNE71D50H163W)
nata a RAGUSA (RG) il 10/04/1971
Diritto di: Proprieta' per 1/3 (deriva dall'atto 1)

- **3. MEZZASALMA Giuseppe**
(CF MZZGPP74T25H163E)
nato a RAGUSA (RG) il 25/12/1974
Diritto di: Proprieta' per 1/3 (deriva dall'atto 1)

1. VERBALE del 13/11/2015 Pubblico ufficiale
TRIBUNALE DI RAGUSA Sede RAGUSA (RG)
Repertorio n. 678 - VERBALE DI CONCILIAZIONE
MODIFICATIVO DELL' ESERCIZIO DI DIRITTI REALI
Trascrizione n. 8977.5/2016 Reparto PI di SIRACUSA
in atti dal 15/07/2016

Visura telematica

Catasto terreni
Visura attuale per immobile
Situazione degli atti informatizzati al **22/12/2025**



Immobile di catasto terreni



Causali di aggiornamento ed annotazioni

Informazioni riportate negli atti del catasto al 22/12/2025

Dati identificativi: Comune di **ROSOLINI (H574) (SR)**

Foglio **36** Particella **574**

Classamento:

Particella con destinazione: **ENTE URBANO**

Superficie: **10.012 m²**

Ultimo atto di aggiornamento: Tipo Mappale del 25/03/2003 Pratica n. 32160 in atti dal 25/03/2003 (n. 526.1/2003)

> Dati identificativi

Comune di **ROSOLINI (H574) (SR)**

Foglio **36** Particella **574**

Aree di enti urbani e promiscui - Partita speciale 1

Tipo Mappale del 25/03/2003 Pratica n. 32160 in atti
dal 25/03/2003 (n. 526.1/2003)

**Unità immobiliari corrispondenti al catasto
fabbricati**

Comune di **ROSOLINI (H574) (SR)**

Foglio **36** Particella **574**

> Dati di classamento

Particella con destinazione: **ENTE URBANO**

Superficie: **10.012 m²**

Tipo Mappale del 25/03/2003 Pratica n. 32160 in atti
dal 25/03/2003 (n. 526.1/2003)

Catasto terreni
Visura attuale per immobile
Situazione degli atti informatizzati al 22/12/2025



Immobile di catasto terreni



Causali di aggiornamento ed annotazioni

Informazioni riportate negli atti del catasto al 22/12/2025

Dati identificativi: Comune di **ROSOLINI (H574) (SR)**

Foglio **18** Particella **13**

Classamento:

Redditi: dominicale **Euro 2,09 Lire 4.056**

agrario **Euro 2,09 Lire 4.056**

Particella con qualità: **INCOLT PROD** di classe **U**

Superficie: **10.140 m²**

Ultimo atto di aggiornamento: Impianto meccanografico del 01/01/1970

> Dati identificativi

Comune di **ROSOLINI (H574) (SR)**

Foglio **18** Particella **13**

Partita: **7785**

Impianto meccanografico del 01/01/1970

> Dati di classamento

Redditi: dominicale **Euro 2,09 Lire 4.056**

agrario **Euro 2,09 Lire 4.056**

Particella con qualità: **INCOLT PROD** di classe **U**

Superficie: **10.140 m²**

Impianto meccanografico del 01/01/1970

➤ **Intestazione attuale dell'immobile - totale intestati: 4**

➤ **1. RESTUCCIA Teresa**
(CF RSTTRS54A66F943F)
nata a NOTO (SR) il 26/01/1954
Diritto di: Proprieta' per 1/3 (deriva dall'atto 1)

1. SUCCESSIONE EX LEGE di SIPIONE SALVATORE
del 08/01/2021 Sede NOTO (SR) Registrazione
Volume 88888 n. 378873 registrato in data 16/09/2025 -
Trascrizione n. 14381.1/2025 Reparto PI di SIRACUSA
in atti dal 26/09/2025

➤ **2. SIPIONE Antonio**
(CF SPNNTN92S25A522B)
nato a AVOLA (SR) il 25/11/1992
Diritto di: Proprieta' per 2/9 (deriva dall'atto 1)

➤ **3. SIPIONE Lorenza**
(CF SPNLNZ85B54A522F)
nata a AVOLA (SR) il 14/02/1985
Diritto di: Proprieta' per 2/9 (deriva dall'atto 1)

➤ **4. SIPIONE Maria (CF SPNMRA87R48A522O)**
nata a AVOLA (SR) il 08/10/1987
Diritto di: Proprieta' per 2/9 (deriva dall'atto 1)

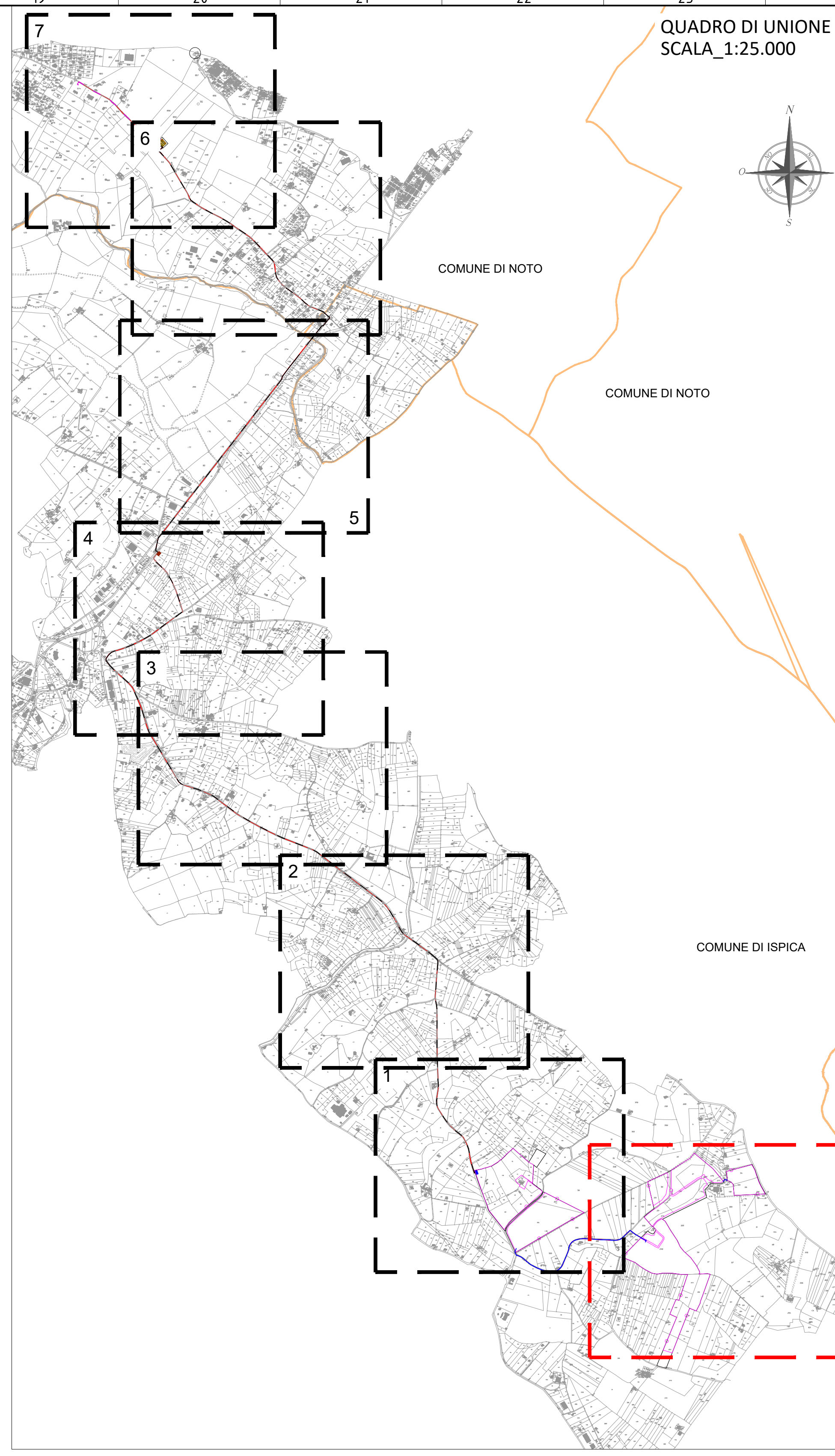
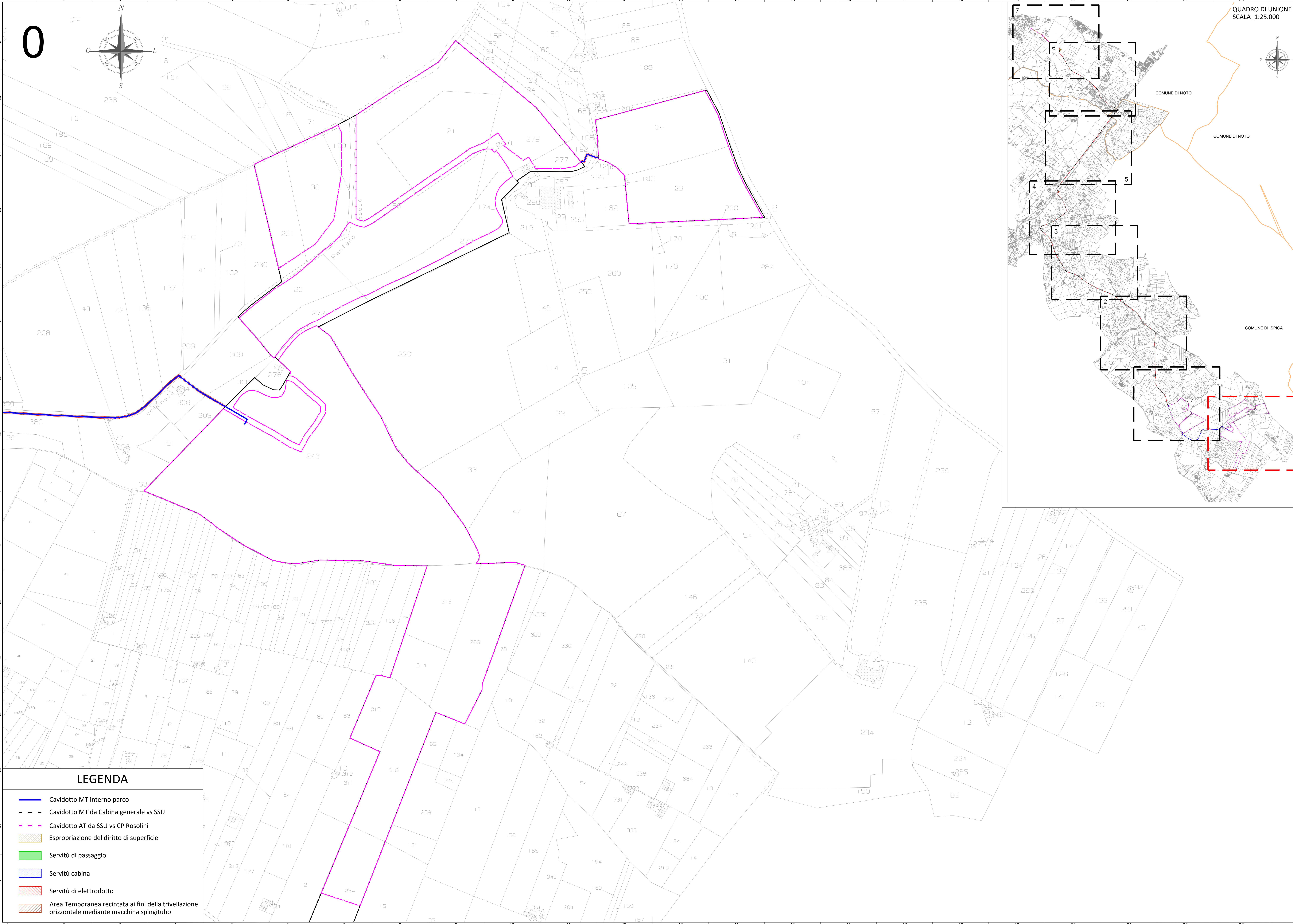

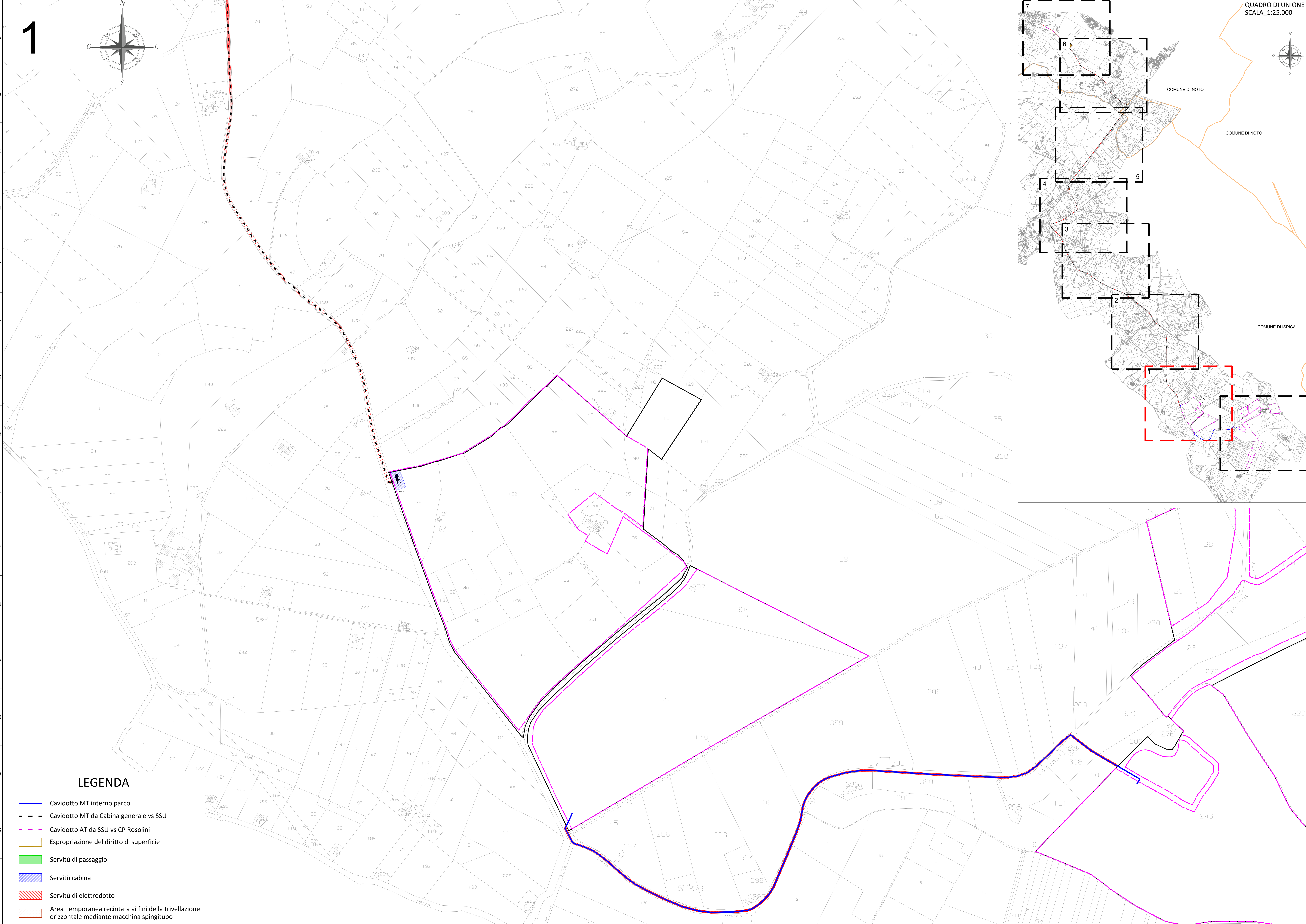

1

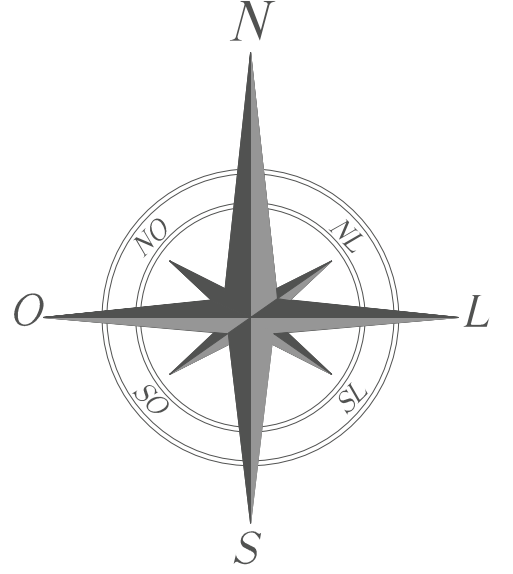

LEGENDA

- Cavidotto MT interno parco
- Cavidotto MT da Cabina generale vs SSU
- Cavidotto AT da SSU vs CP Rosolini
- Espropriazione del diritto di superficie
- Servitù di passaggio
- Servitù cabina
- Servitù di elettrodotto
- Area Temporanea recintata ai fini della trivellazione orizzontale mediante macchina spingitubo

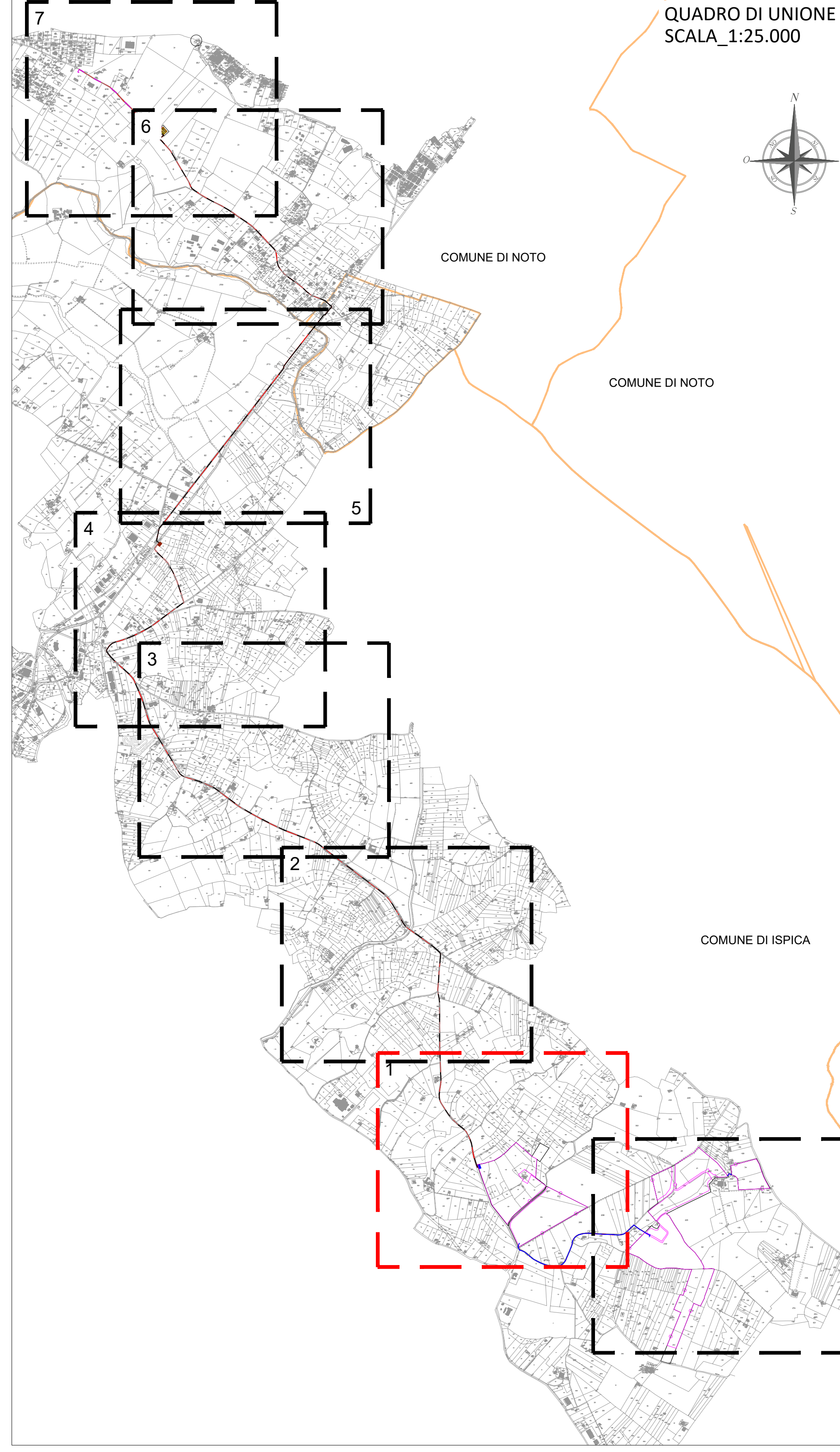

QUADRO DI UNIONE
SCALA 1:25.000

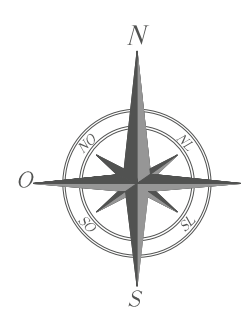

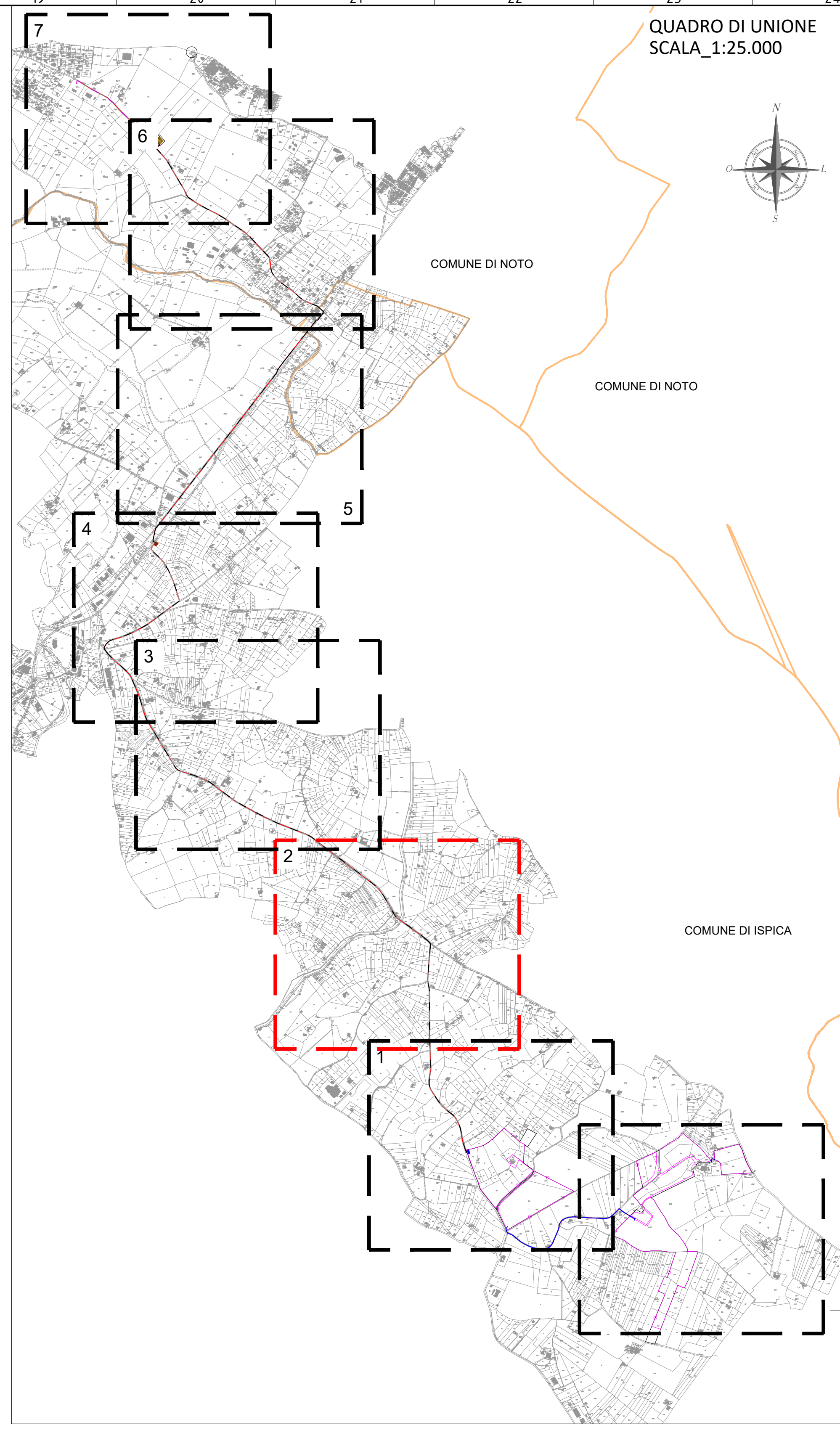

LEGENDA

Cavidotto MT interno parco

Cavidotto MT da Cabina generale vs SSU

Cavidotto AT da SSU vs CP Rosolini

Espropriazione del diritto di superficie

Servitù di passaggio

Servitù cabina

Servitù di elettrodotto

Area Temporanea recintata ai fini della trivellazione orizzontale mediante macchina spingitubo

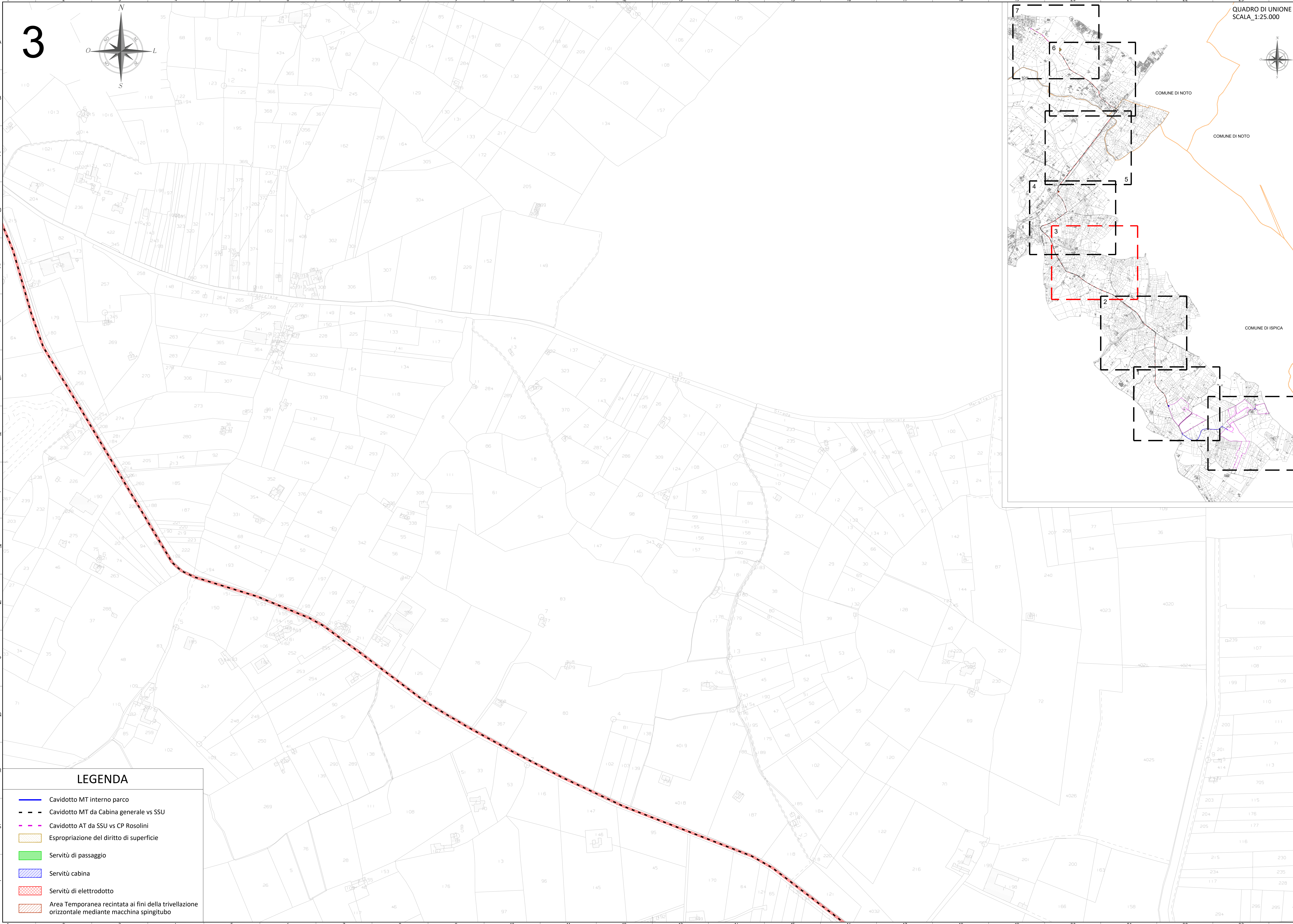

3

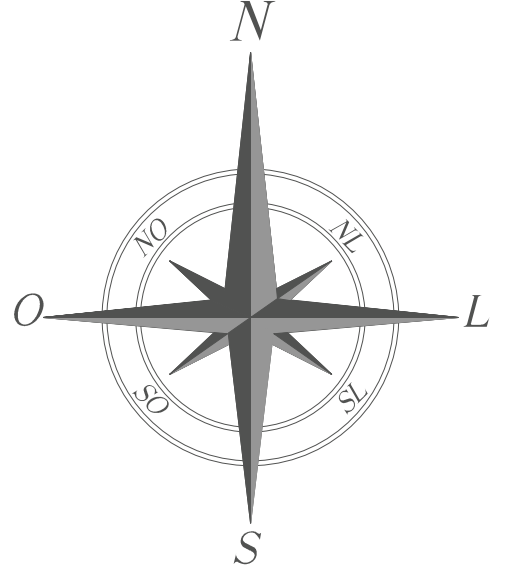

LEGENDA

- Cavidotto MT interno parco
- Cavidotto MT da Cabina generale vs SSU
- Cavidotto AT da SSU vs CP Rosolini
- Espropriazione del diritto di superficie
- Servitù di passaggio
- Servitù cabina
- Servitù di elettrodotto
- Area Temporanea recintata ai fini della trivellazione orizzontale mediante macchina spingitubo

QUADRO DI UNIONE
SCALA 1:25.000

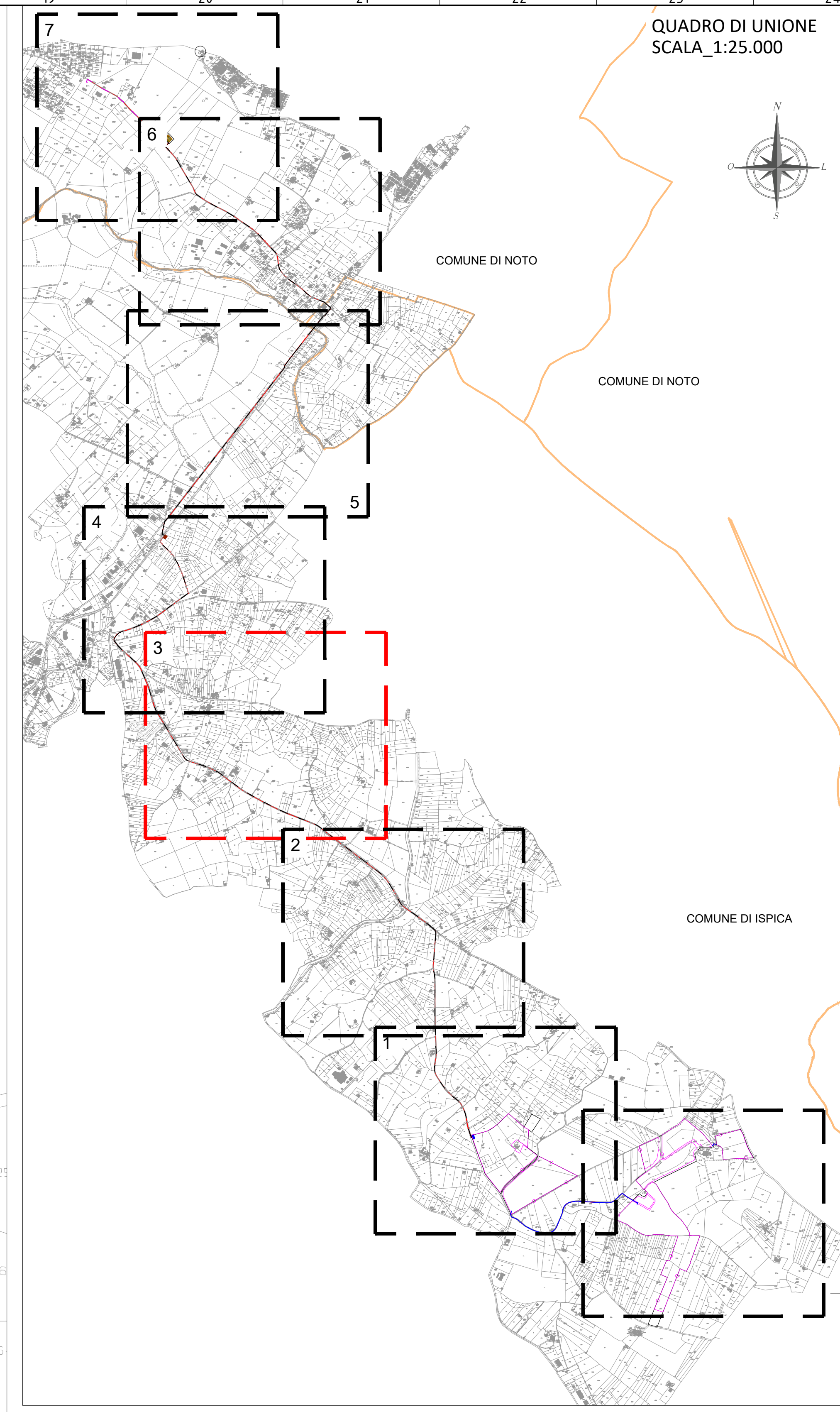



4

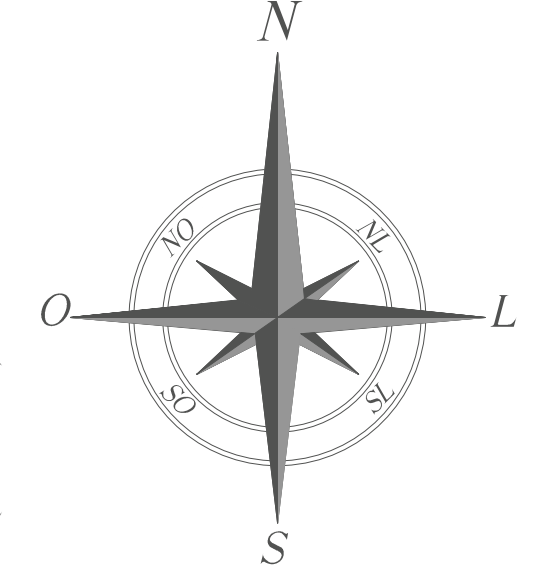

LEGENDA

- Cavidotto MT interno parco
- - - Cavidotto MT da Cabina generale vs SSU
- - - Cavidotto AT da SSU vs CP Rosolini
- Espropriazione del diritto di superficie
- Servitù di passaggio
- Servitù cabina
- Servitù di elettrodotto
- Area Temporanea recintata ai fini della trivellazione orizzontale mediante macchina spingitubo

QUADRO DI UNIONE
SCALA 1:25.000

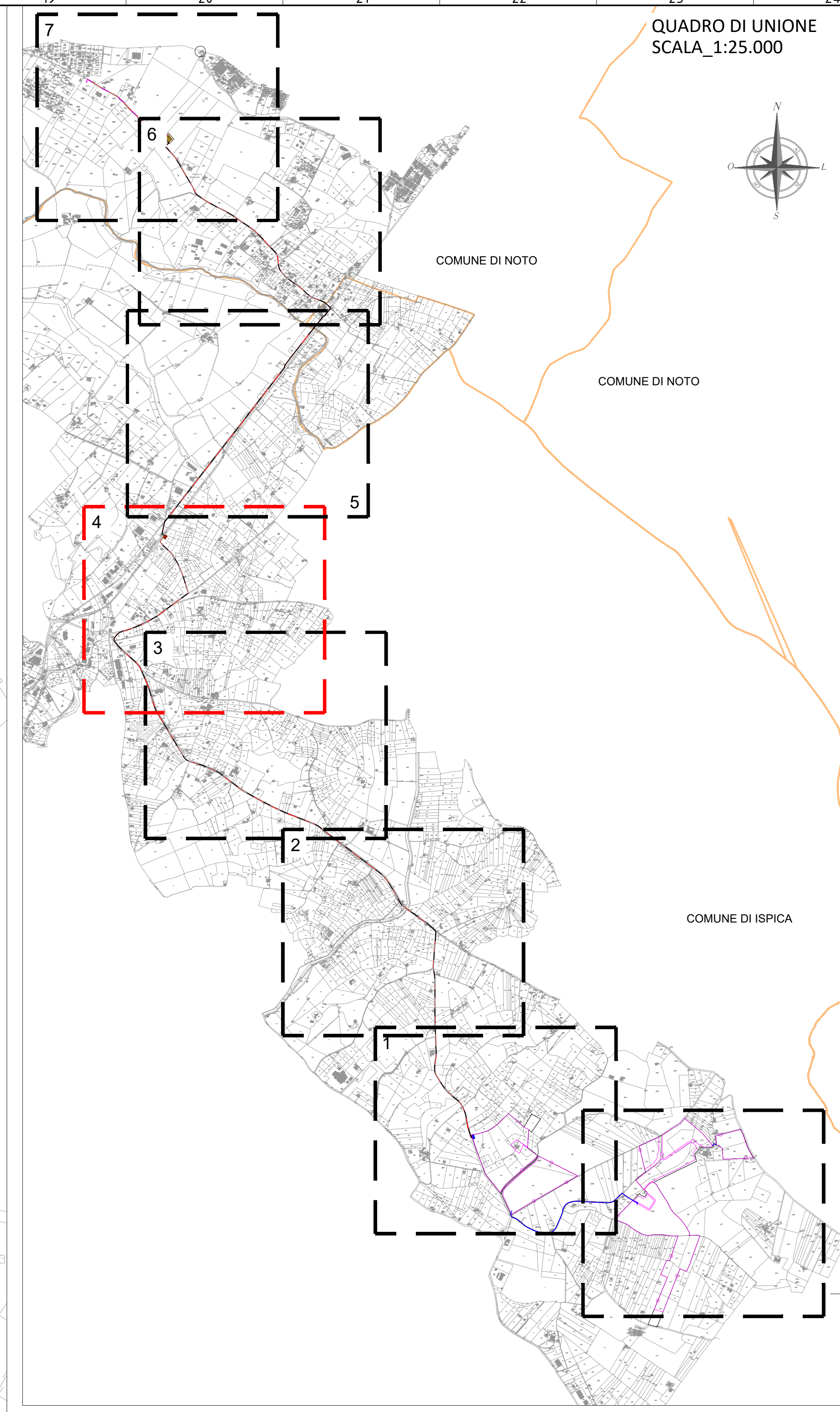

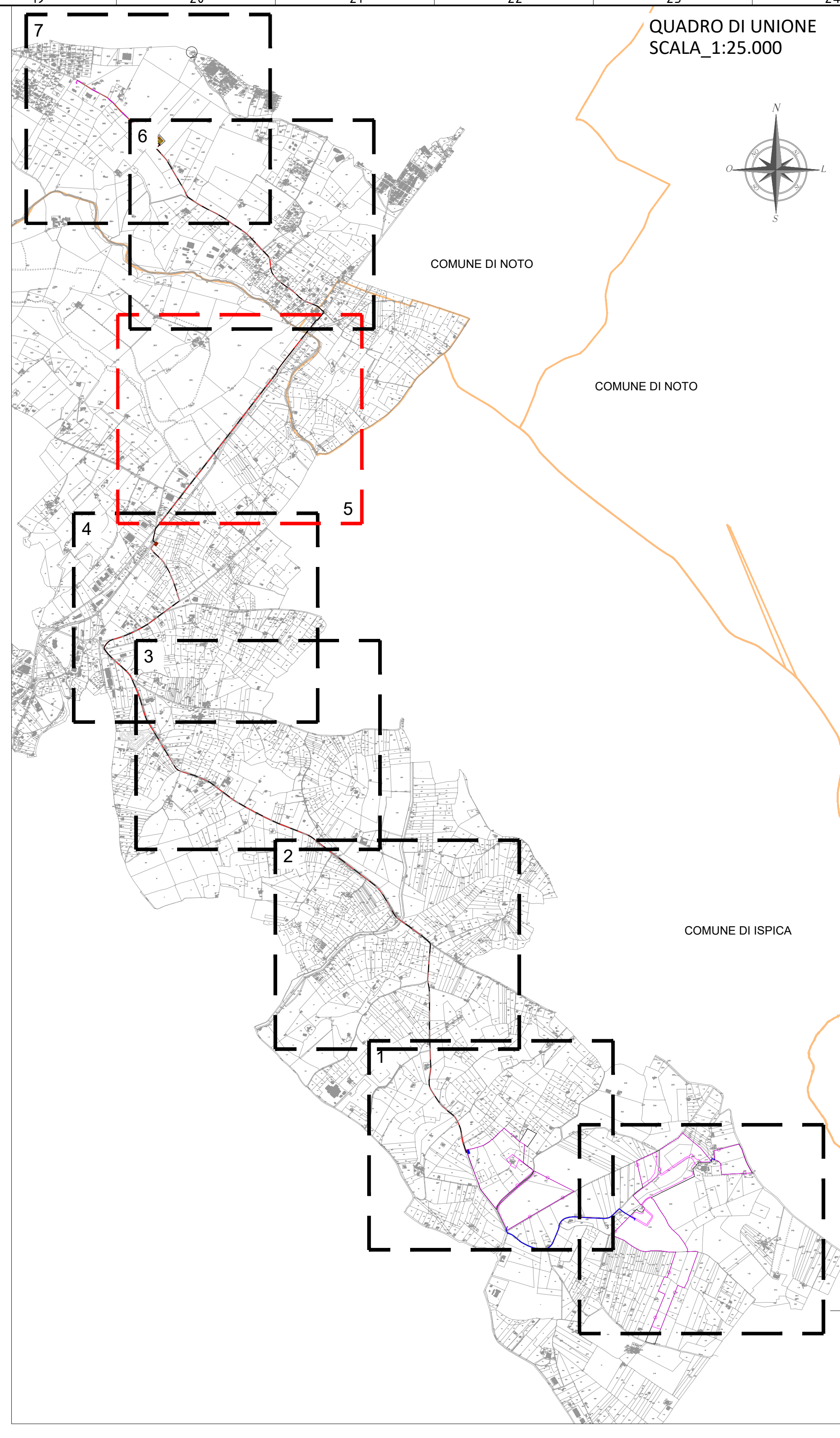
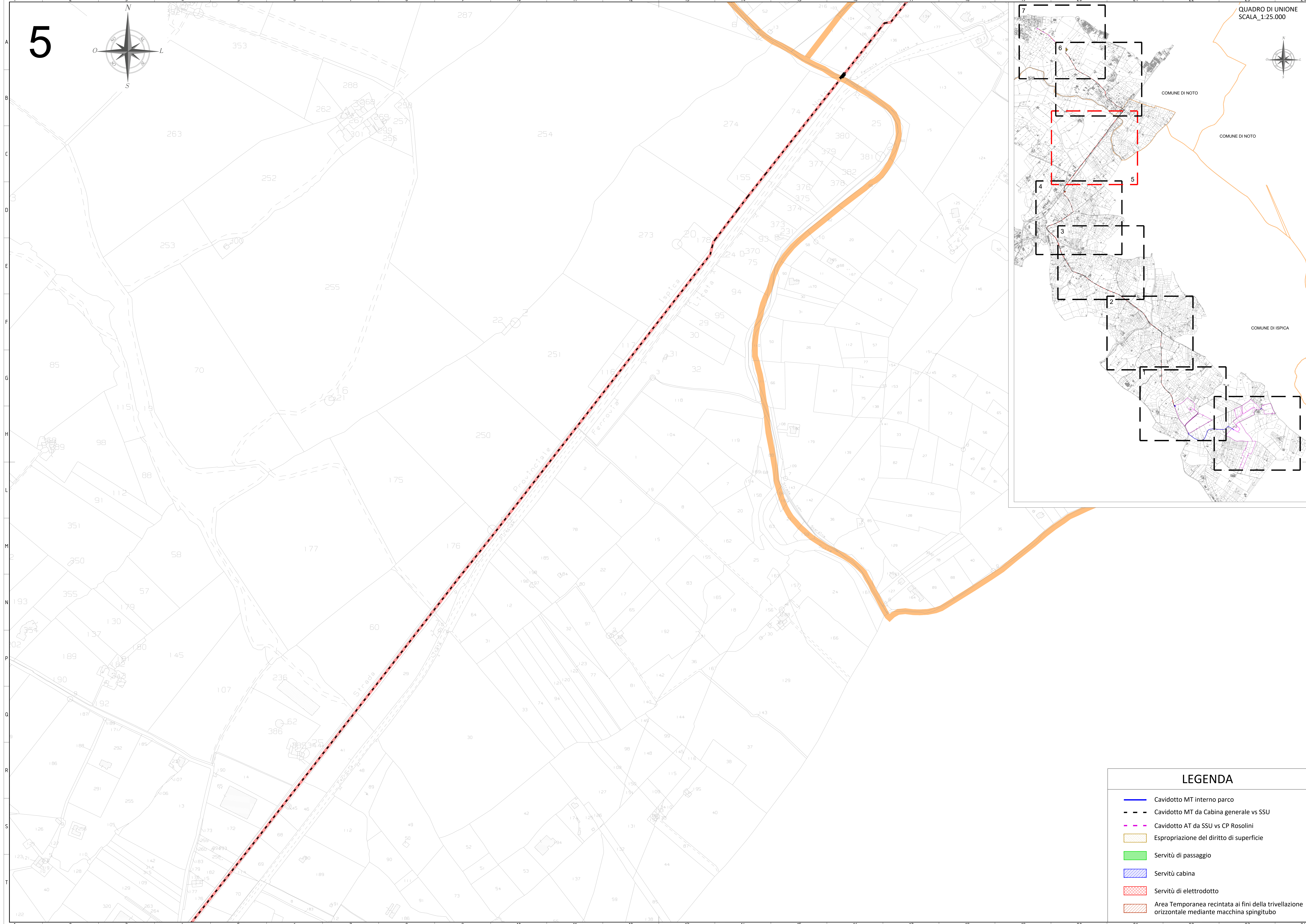

LEGENDA

Cavidotto MT interno parco

Cavidotto MT da Cabina generale vs SSU

Cavidotto AT da SSU vs CP Rosolini

Espropriazione del diritto di superficie

Servitù di passaggio

Servitù cabina

Servitù di elettrodotto

Area Temporanea recintata ai fini della trivellazione orizzontale mediante macchina spingitubo

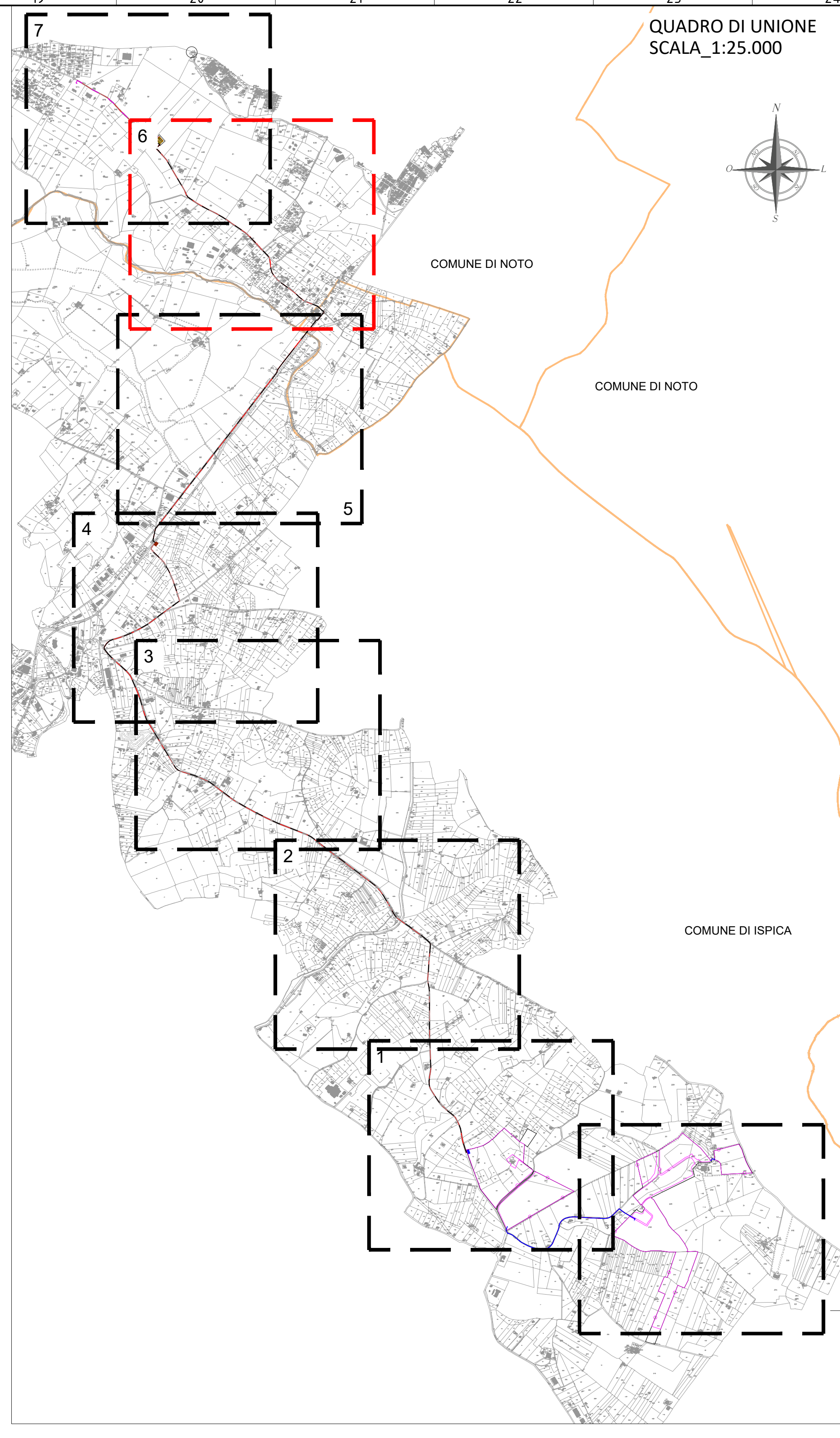

LEGENDA

- Cavidotto MT interno parco
- Cavidotto MT da Cabina generale vs SSU
- Cavidotto AT da SSU vs CP Rosolini
- Espropriazione del diritto di superficie
- Servitù di passaggio
- Servitù cabina
- Servitù di elettrodotto
- Area Temporanea recintata ai fini della trivellazione orizzontale mediante macchina spingitubo

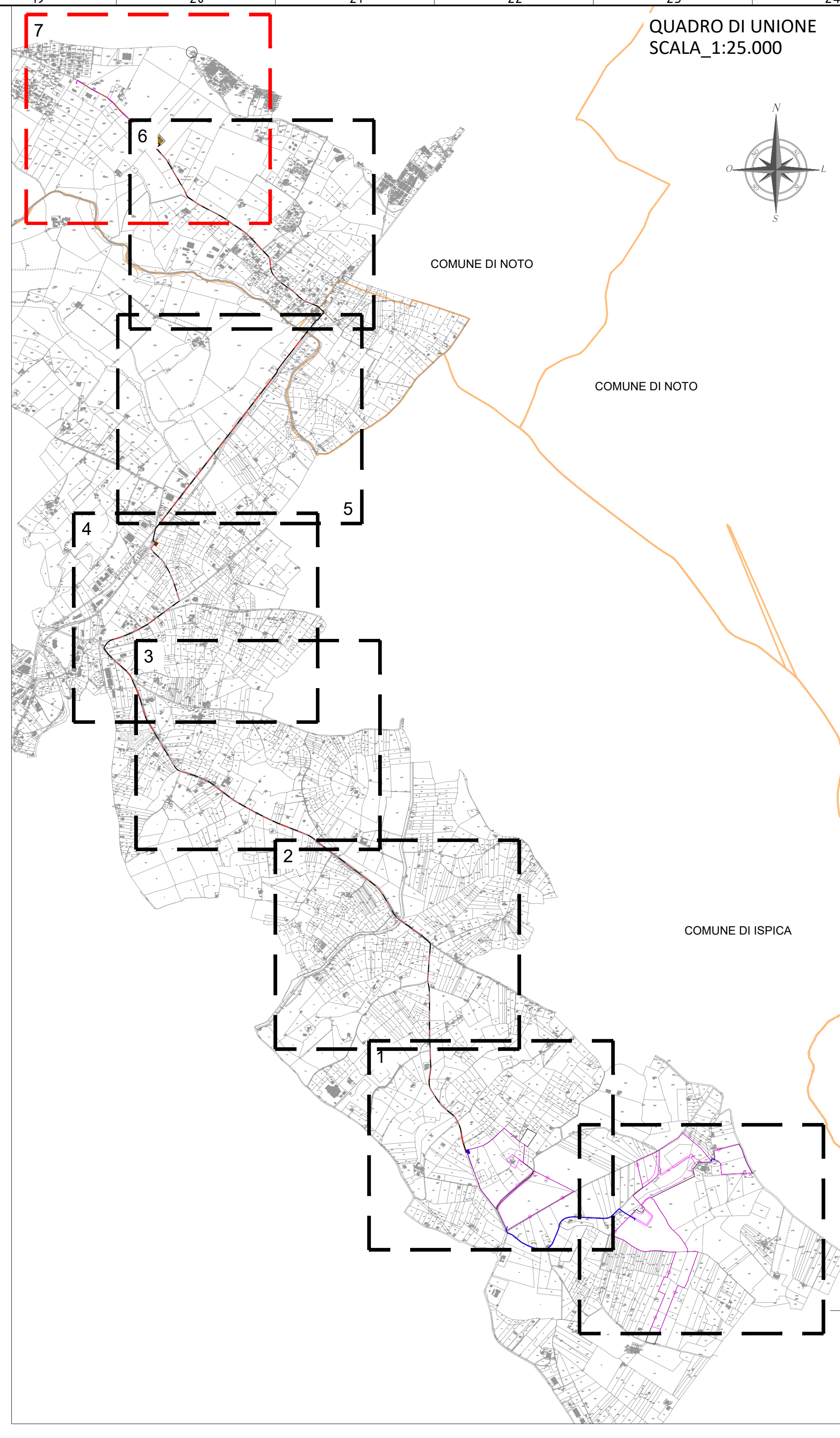

LEGENDA

- Cavidotto MT interno parco
- Cavidotto MT da Cabina generale vs SSU
- Cavidotto AT da SSU vs CP Rosolini
- Espropriazione del diritto di superficie
- Servitù di passaggio
- Servitù cabina
- Servitù di elettrodotto
- Area Temporanea recintata ai fini della trivellazione orizzontale mediante macchina spingitubo