

LOCALIZZAZIONE

REGIONE SICILIA
PROVINCE DI AGRIGENTO, PALERMO E TRAPANI
COMUNI DI SANTA MARGHERITA DI BELICE, CONTESSA ENTELLINA E GIBELLINA



TITOLO BREVE

AGRO-FOTOVOLTAICO "CONTESSA"

Committente:

X-ELIO+

X-ELIO ITALIA 8 S.r.l.
Corso Vittorio Emanuele II,
349 00186 - ROMA
C.F./P.IVA 15860561008

Ubicazione impianto: c.de varie

Comuni di: Santa Margherita Belice- Contessa Entellina – Gibellina

Elaborato:

**Planimetria generale
Planimetria di dettaglio**



Angelo Dr. Agr. Cocuzza

Studio: via Roma 151 – 94010 Gagliano C.to

Dom. Fis. - Res.: via Fico 34 – 94010 Gagliano C.to

P.IVA 01006620866- C.F.: CCZNGI75D02F892L

Rec. Tel. 338/9816371 – mail : agronomococuzza@gmail.com – pec: cocuzza.angelo@pec.it

**Il tecnico
Angelo Dr. Agr. Cocuzza**



Committente

X-ELIO ITALIA 8 S.r.l.
Corso Vittorio Emanuele II, 349
00186 - ROMA
C.F./P.IVA 15860561008

Visti approvazione:

Premessa

L'anno 2025 il 04 del mese di Dicembre la X-ELIO Italia 8 srl con sede in Corso Vittorio Emanuele II n. 349 - 00186 Roma – P.IVA 15860561008, conferisce allo scrivente Angelo Dr. Agr. Cocuzza con studio in Gagliano C.to alla via Roma n. 151 – P.IVA 01006620866 e regolarmente iscritto all'albo dei Dottori Agronomi e Forestali della provincia di Catania al n. 1568, formale incarico di consulenza tecnico estimativa, giusta mail di conferimento incarico del 04/12/2025. In particolare la società committente ha formalmente chiesto allo scrivente di potere redigere quanto segue:

Planimetria generale

Planimetria di dettaglio

La redazione degli elaborati è avvenuta seguendo i seguenti criteri:

- Planimetria generale

E' stato redatto l'elaborato identificato come **quadro di unione** su scala 1:50.000 nel quale viene rappresentato l'intero percorso del cavidotto il quale come già rappresentato interessa diversi comuni e 3 province. Sono stati collegati i singoli fogli di mappa interessati dal passaggio del cavidotto. L'area interessata dal cavidotto è stata identificata con linea continua di colore azzurro.

- Planimetria di dettaglio

E' stato redatto l'elaborato identificato come **planimetria di dettaglio** il quale identifica le particelle interessate dalla procedura coattiva per ogni foglio di mappa e per singolo comune. Il tracciato del cavidotto è identificato con una linea continua di colore azzurro e la larghezza dell'area è di mt 5. Per ogni singola tavola elaborata è stata individuata la scala di riproduzione.

Gagliano C.to 09/12/2025

Il Tecnico

Angelo Dr. Agr. Cocuzza



QUADRO D'UNIONE
SCALA 1:50.000

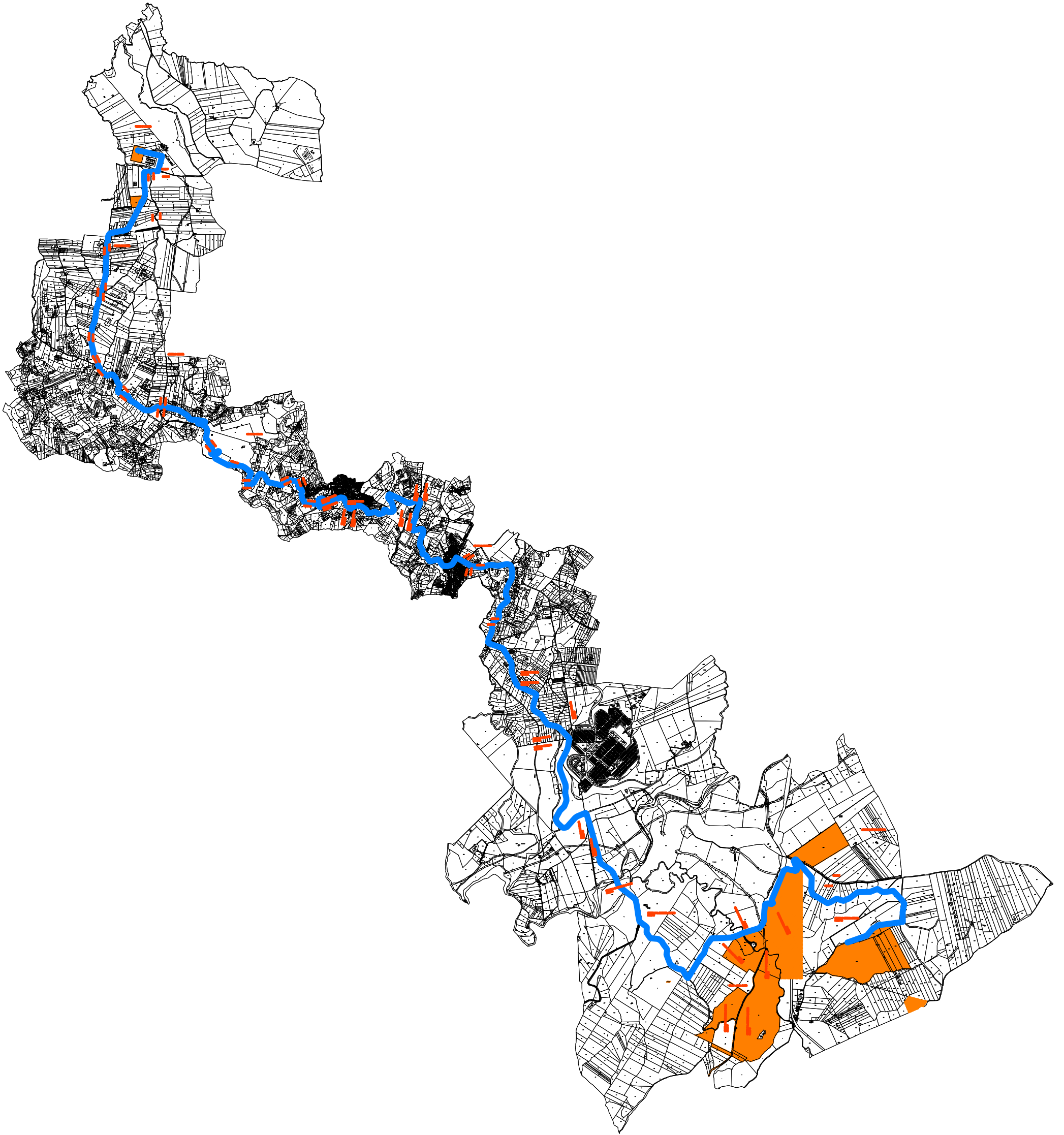

COMUNE DI CONTESSA ENTELLINA

FOGLIO 15

SCALA 1:5.000

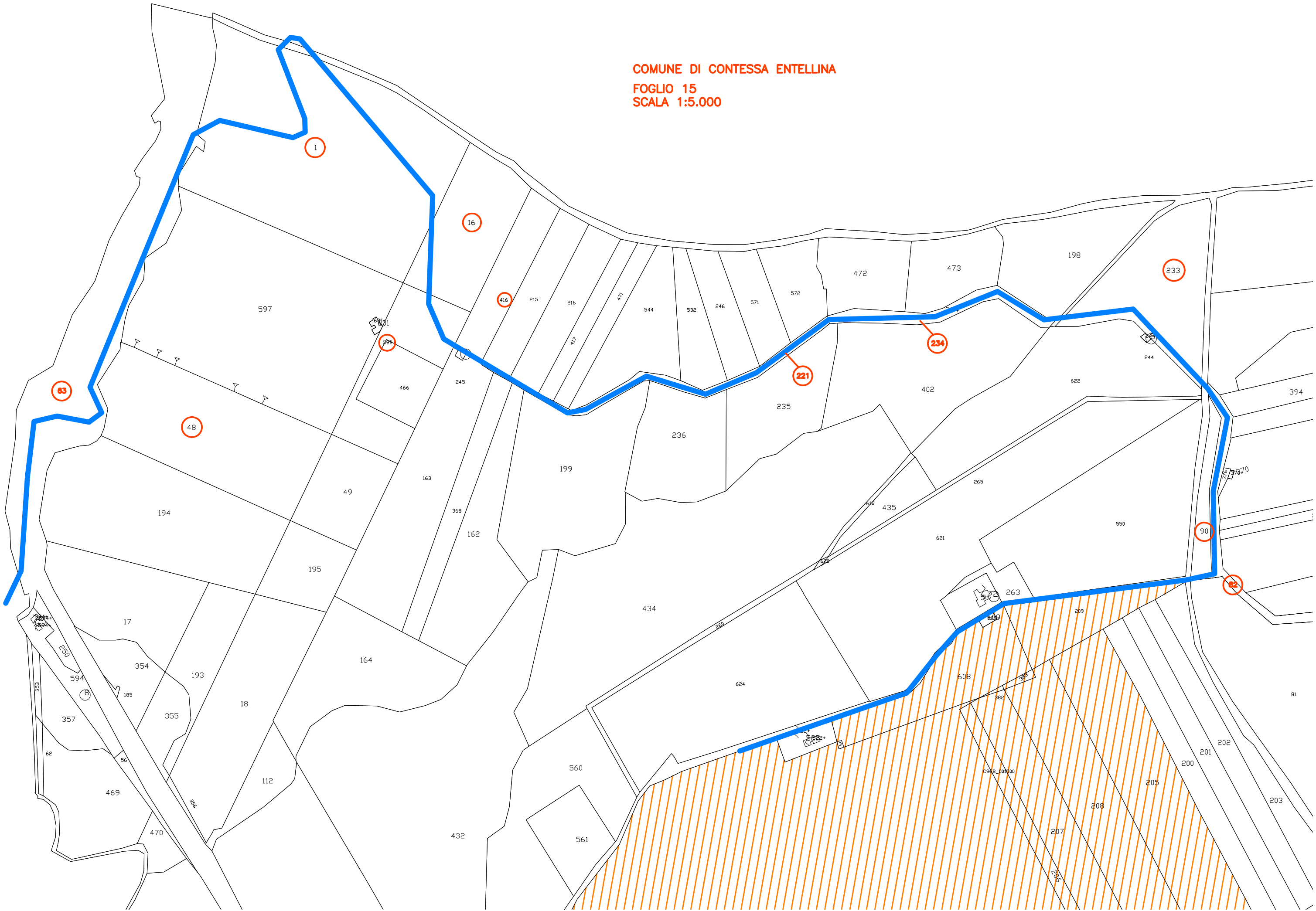

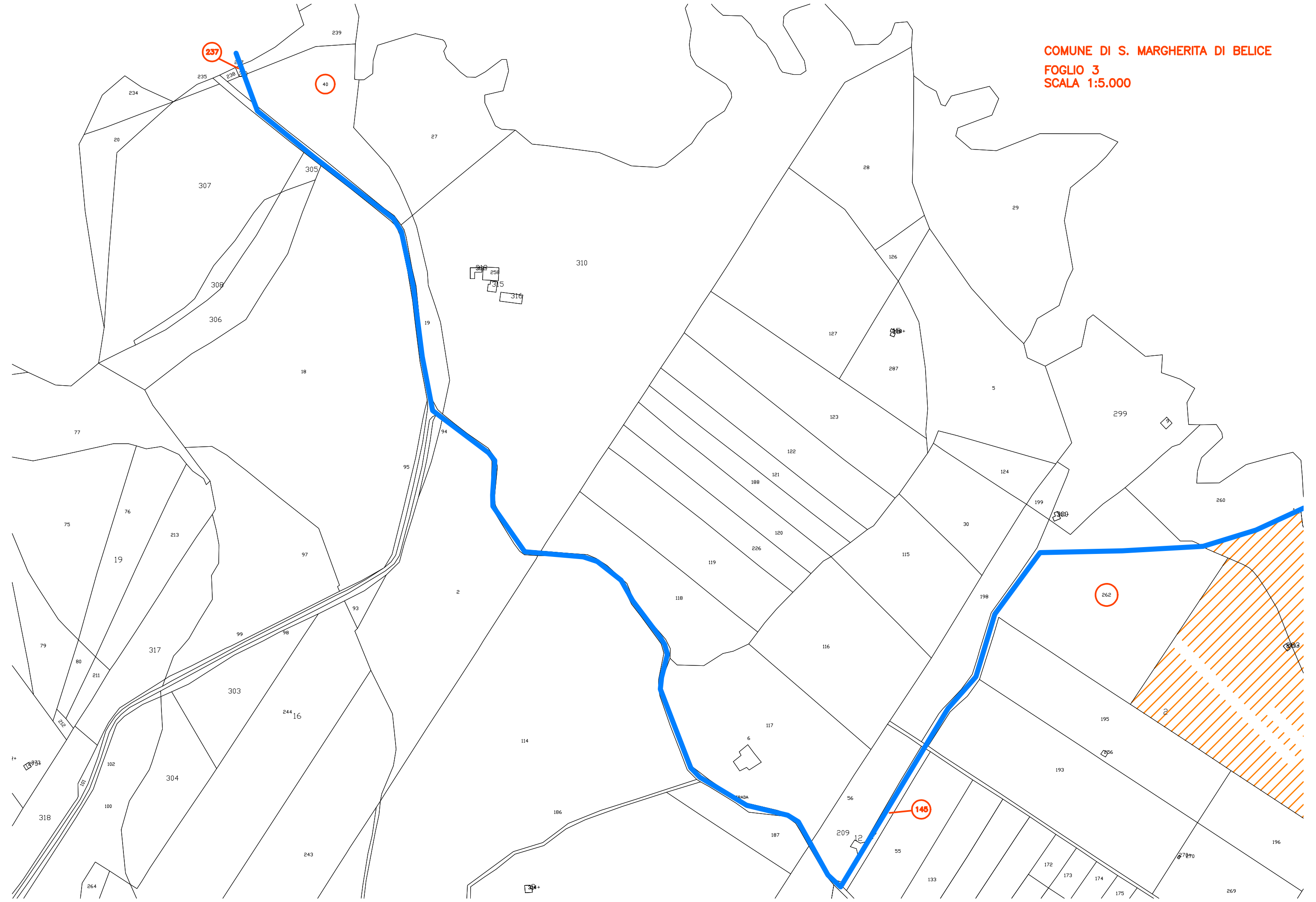

COMUNE DI GIBELLINA
FOGLIO 40
SCALA 1:2.000





COMUNE DI GIBELLINA
FOGLIO 39
SCALA 1:2.000

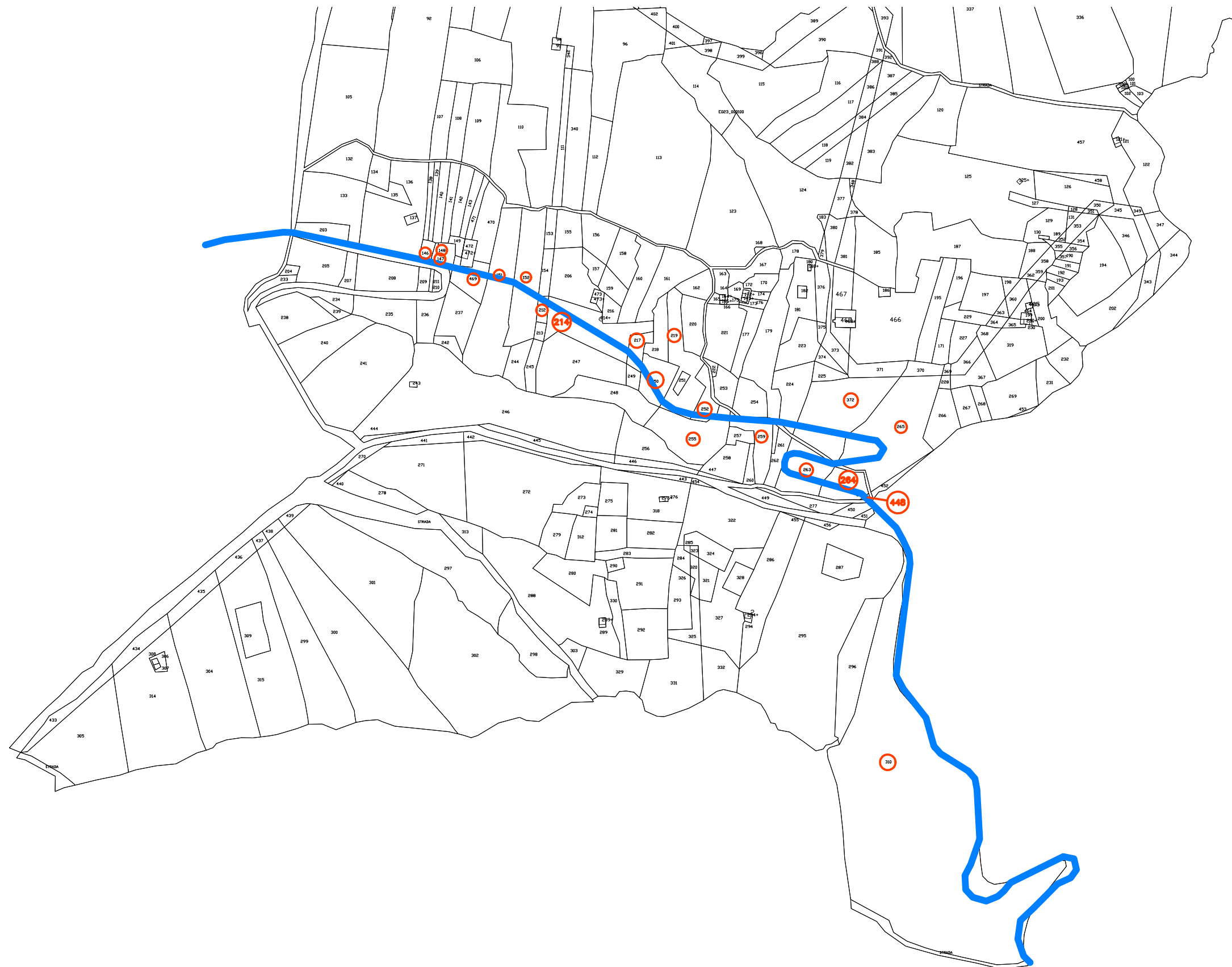

COMUNE DI GIBELLINA

FOGLIO 40

SCALA 1:4.000



COMUNE DI GIBELLINA
FOGLIO 21
SCALA 1:4.000

COMUNE DI GIBELLINA
FOGLIO 5
SCALA 1:2.000

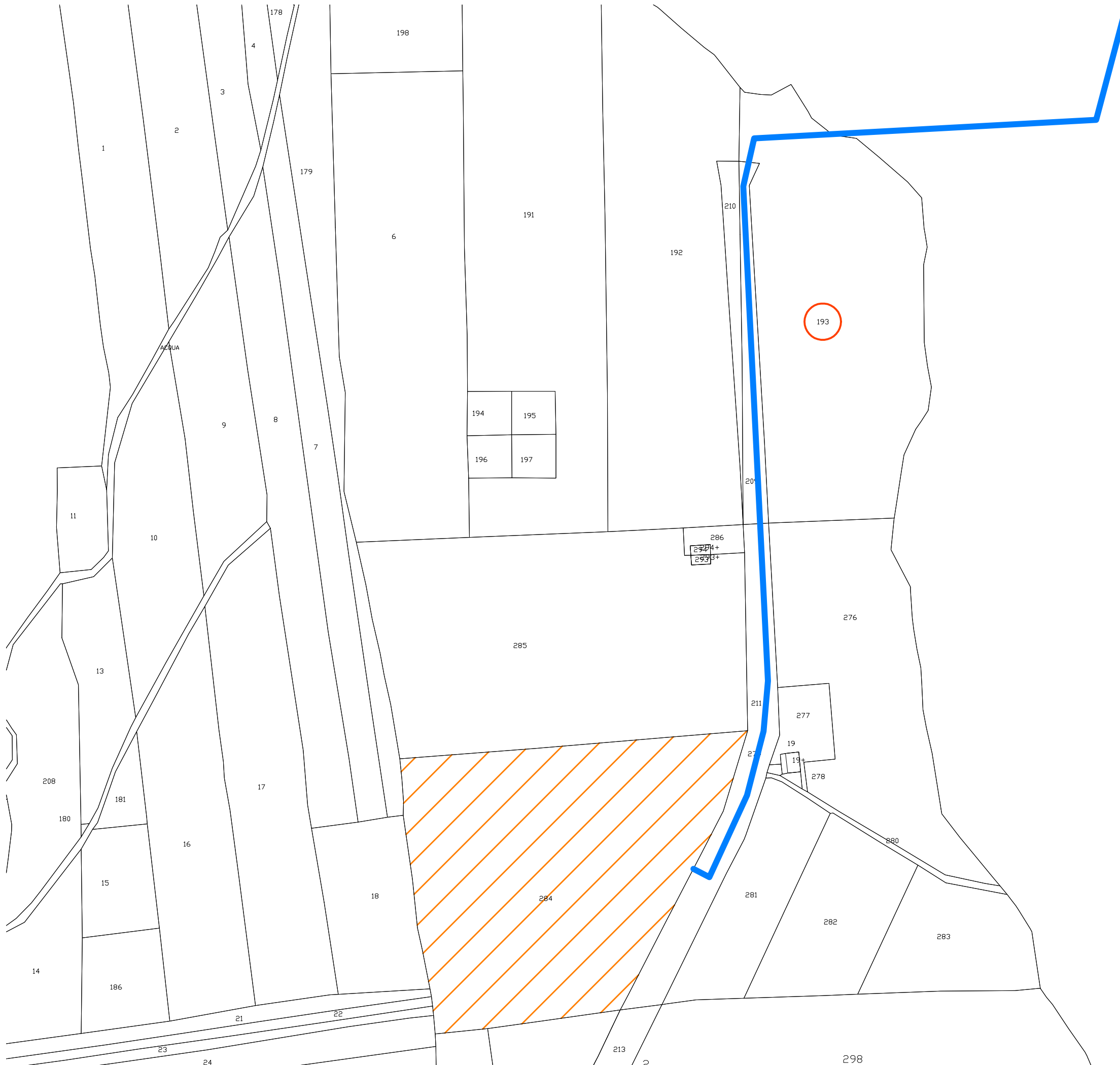

COMUNE DI GIBELLINA
FOGLIO 6
SCALA 1:2.000

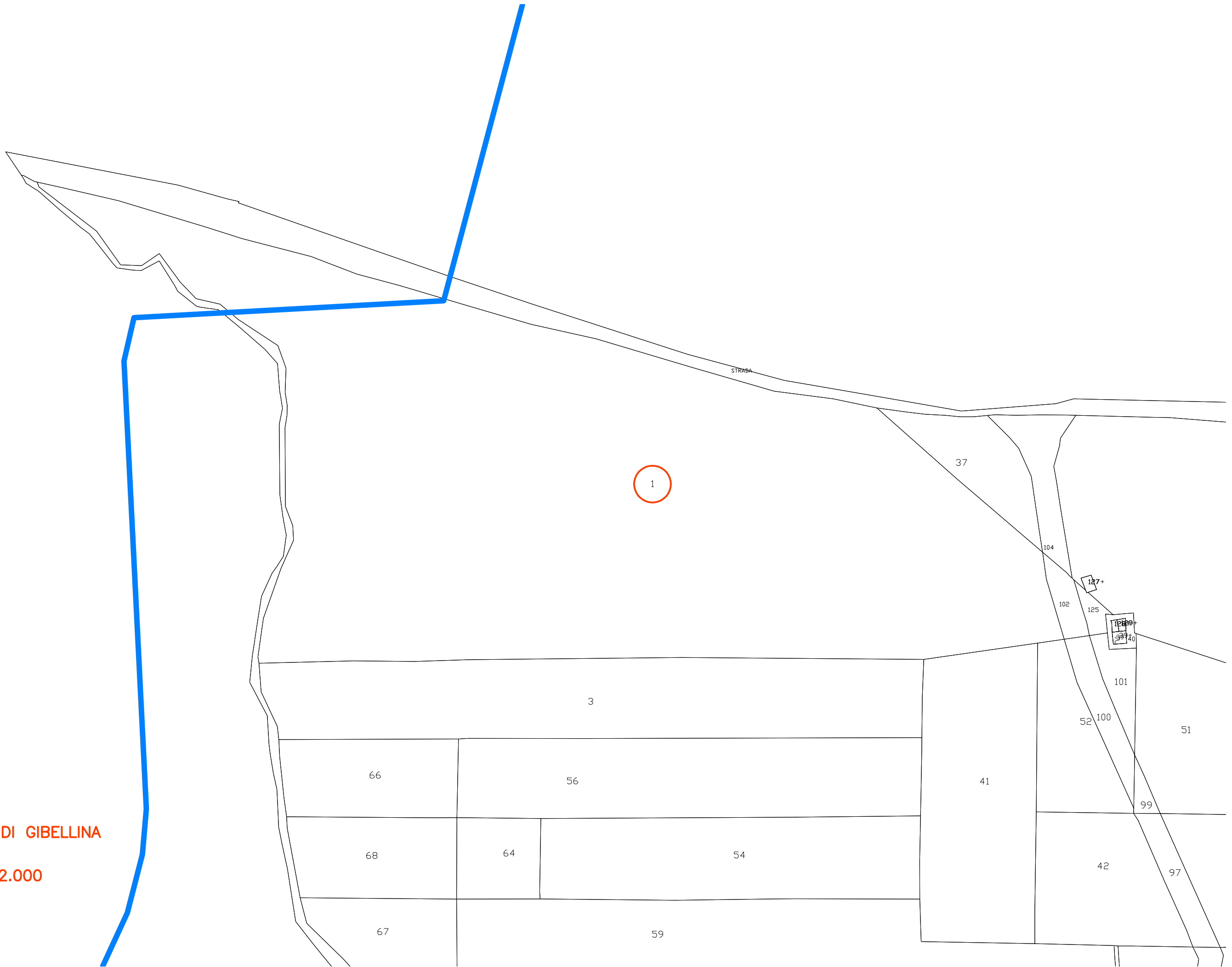



COMUNE DI GIBELLINA
FOGLIO 39
SCALA 1:2.000