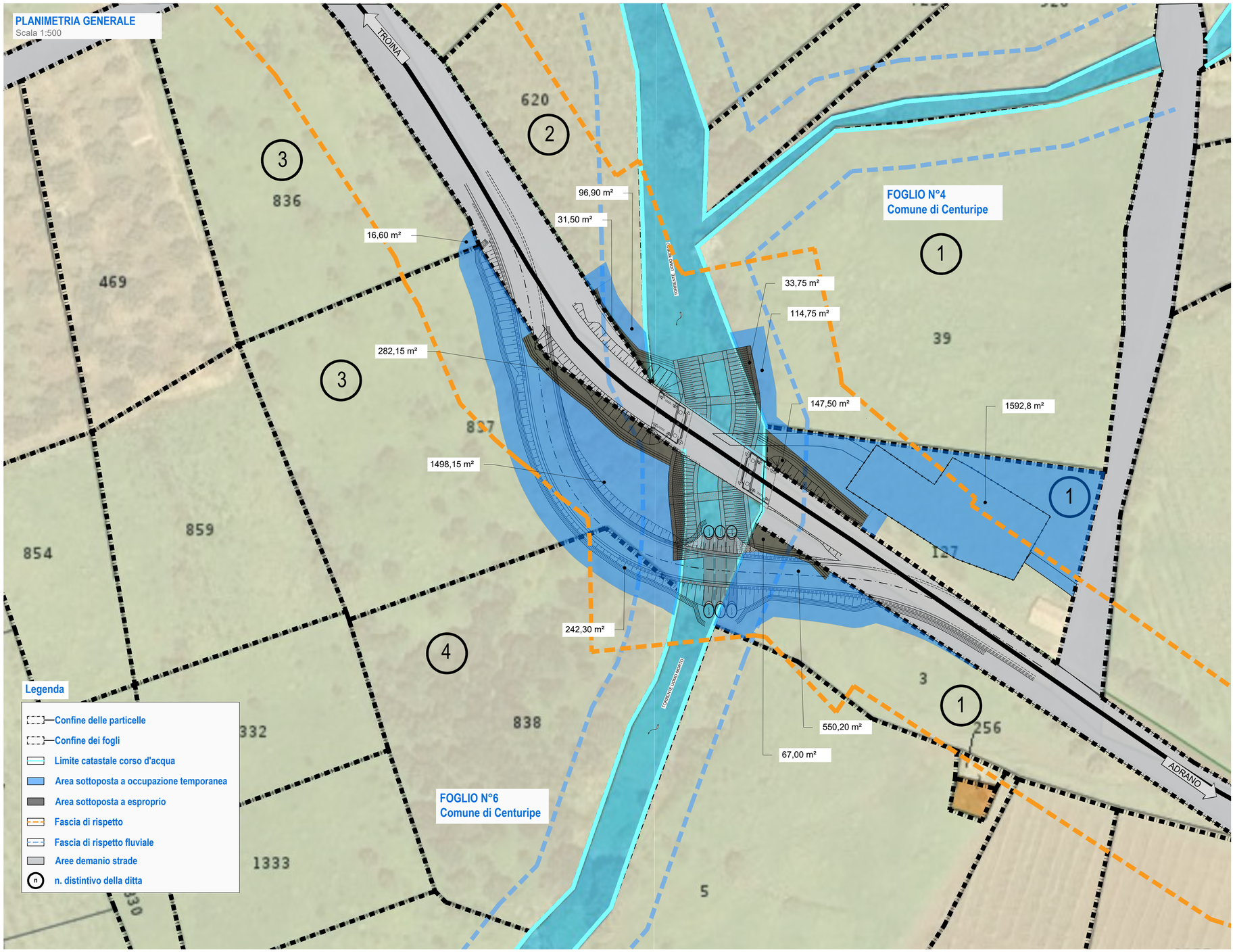

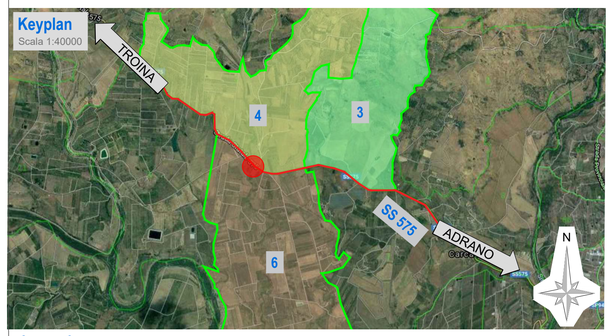

Legenda

- Foglio n°3 - Comune di Centuripe
- Foglio n°4 - Comune di Centuripe
- Foglio n°6 - Comune di Centuripe
- Viabilità

NOTA BENE:

Per il tracciamento della fascia di rispetto fluviale come da art.96, comma f, del R.D n.523/1904, viene considerata un ampiezza di 10 m rispetto all'alveo fluviale.
Nello specifico si riporta estratto del R.D n.523/1904 di"Direttive per la determinazione dell'ampiezza dell'alveo nel caso di sponde incerte (art. 94 del R.D. 523/1904) e per la determinazione della fascia di pertinenza fluviale da sottoporre alle limitazioni d'uso di cui all'art. 96, lettera f, del R.D. 523/1904".

- art. 94: Nel caso di alvei a sponde variabili od incerte, la linea, o le linee, fino alle quali dovrà intendersi estesa la proibizione di che nell'articolo precedente, saranno determinate anche in caso di contestazione dal prefetto, sentiti gli interessati.
- art. 96 coma f: Sono lavori ed atti vietati in modo assoluto sulle acque pubbliche, loro alvei, sponde e difese i seguenti:

f) Le piantagioni di alberi e siepi, le fabbriche, gli scavi e lo smovimento del terreno a distanza dal piede degli argini e loro accessori come sopra, minore di quella stabilita dalle discipline vigenti nelle diverse località, ed in mancanza di tali discipline a distanza minore di metri quattro per le piantagioni e smovimento del terreno e di metri dieci per le fabbriche e per gli scavi

Planimetrie e ortofoto in tavola sono georeferenziate secondo sistema di riferimento WGS 84 - UTM zon 33 N EPSG: 32633
Le ortofoto provengono da servizio di importazione mappe interno al software utilizzato civil design ver.10.0

anas
GRUPPO FS ITALIANE

Struttura Territoriale Sicilia
Area Gestione Rete Catania

AQ DG 03/2017 Lotto 8 - CA n. 11/2019

Viadotto San Nicola

Lavori di manutenzione programmata per il restauro conservativo del viadotto San Nicola sito al km 27+800 della SS575.

Progetto esecutivo

Responsabile dell'integrazione prestazioni specialistiche:
ing. L. Gangitano
(IENCON)

Gruppo di lavoro:

Coordinamento gruppo:	*ing. L. Gangitano*	*(IENCON)*
Geologia:	*dott. M. Carlino*	*(DELTA)*
Progettazione geotecnica:	*prof. ing. I. Cavarretta*	*(IENCON)*
Progettazione strutturale:	*prof. ing. N. Sciblia*	*(IENCON)*
Progettazione idraulica:	*ing. F. Marineo*	*(IENCON)*
Progettazione architettonica:	*arch. F. Scibilia*	*(IENCON)*
Coord. sicurezza in fase di progettazione:	*ing. S. Scalia*	*(IENCON)*

Raggruppamento temporaneo:

INTEGRATED ENGINEERING CONSORTIUM — *MANDATARIA*
SGAI — *MANDANTE*
Delta — *MANDANTE*
ETECO — *MANDANTE*

Visto:
Il Capo Centro
ing. Massimo Privitera

D.E.C.
ing. Edoardo Belfiore

R.U.P.
ing. Francesco Musto

PROTOCOLLO: DATA:

Espropri
Piano particellare di esproprio

codice progetto	nome file	REVISIONE	SCALA
progetto - liv. prog. - n. prog. -	*T00_ES00_ESP_PC01_B.dwg* codice elab. opera/ progr. T00 ambito/progr. ES00 cod. disciplina ESP cod. tipo elab. PC01	B	1:1000

REV.	MOTIVO DELLA REVISIONE	DATA	REDATTO	VERIFICATO	APPROVATO
C	Revisione per istruttoria interna-Anas	31/07/2025	M.Orestano	prof. ing. I. Cavarretta	ing. L. Gangitano
B	Revisione per istruttoria interna-Anas	19/10/2021	Ing. R. Alberello	prof. ing. I. Cavarretta	ing. L. Gangitano
A	Prima emissione	24/06/2021	Ing. R. Alberello	prof. ing. I. Cavarretta	ing. L. Gangitano