

Oggetto: Istanza di Autorizzazione Unica ex art. 12, comma 3 D.lgs. n. 387/2003 per la realizzazione ed esercizio di un impianto di accumulo denominato “BESS Chiaramonte” di potenza pari a 90,27 MW da realizzarsi nel Comune di Chiaramonte Gulfi (RG) (di seguito, l’“Impianto”) – AVVISO DI AVVIO DEL PROCEDIMENTO DI DICHIARAZIONE DI PUBBLICA UTILITÀ E DI APPOSIZIONE DEL VINCOLO PREORDINATO ALL’ESPROPRIO

La sottoscritta **Valentina Mercati**, nata a Milano il 19 novembre 1982, codice fiscale MRCVNT82S59F205A, domiciliata per la carica presso la sede sociale, in qualità di Legale Rappresentante della società **Five-E Italy Green 3 S.r.l.**, avente sede legale in Corso Vittorio Emanuele II, n. 24 – 20122 Milano, P.IVA, codice fiscale e numero di iscrizione al Registro delle Imprese di Milano 13655350968, REA MI – 2736182, pec fivegreen3@unapec.it, nell’ambito del procedimento intrapreso con l’istanza di Autorizzazione Unica ex art. 12, comma 3 del D.lgs. n. 387/2003 - trasmessa a mezzo del portale “CDS” della Regione Sicilia e quindi disponibile per la consultazione - per la costruzione e l’esercizio di un impianto di accumulo denominato “BESS Chiaramonte” di potenza pari a 90,27 MW da realizzarsi nel Comune di Chiaramonte Gulfi (RG) e delle relative opere legate (c.d. opere connesse), acquisita al protocollo della Regione Sicilia al n. 28496 del 5 agosto 2025,

RENDE NOTO

*ai sensi dell’art. 4 della Legge Regionale Sicilia 12 maggio 2022, n. 11,
degli artt. 111 e seguenti del Regio Decreto 11 dicembre 1933, n. 1775
e T.U. espropri DPR 327/2001 per quanto non disciplinato*

che, nell’ambito del procedimento A.U., è stata avviata la procedura per la dichiarazione di pubblica utilità e l’apposizione del vincolo preordinato all’esproprio relativamente alle opere connesse alla realizzazione dell’Impianto.

Si rappresenta che le aree oggetto dell’intervento sono le seguenti:

- a) relativamente alla realizzazione del cavidotto a 36kV tra l’impianto e la S.E. 380/36 kV “Chiaramonte 2”:

Comune	Foglio	Particella
Chiaramonte Gulfi	10	6, 51, 53, 74, 75, 82, 83, 179, 180, 181, 182, 191, 226, 246, 328, 358, 359, 360, 419, 430, 449, 453, 524, 532, 561, 561

Si allega al presente avviso la relativa documentazione, che ne costituisce parte integrante:

- REL10_Piano particellare di esproprio descrittivo e tabulati di esproprio;
- TAV31_Piano particellare di esproprio grafico.

b) relativamente alla realizzazione delle opere della Rete di Trasmissione Nazionale di competenza di

Terna S.p.A.:

Comune	Foglio	Particella
Chiaramonte Gulfi	10	6, 25, 53, 74, 82, 83, 112, 180, 182, 191, 226, 306, 344, 356, 405, 417, 419, 421, 425, 440, 448, 453, 530, 531, 532, 533, 561
Chiaramonte Gulfi	4	123, 124, 125, 127, 127, 128, 128, 129, 157, 222, 417

Si allega al presente avviso la relativa documentazione, che ne costituisce parte integrante:

- 404422C_Planimetria catastale con area potenzialmente impegnata;
- 404441B_Elenco beni soggetti all'apposizione del vincolo preordinato all'esproprio e all'asservimento.

La citata documentazione è consultabile dai terzi interessati

- (i) sull'albo pretorio del Comune di Chiaramonte Gulfi,
- (ii) sul sito internet del Dipartimento Regionale Energia e
- (iii) sul sito internet dell'Ufficio del Genio Civile di Ragusa.

I terzi interessati potranno proporre eventuali osservazioni e/o opposizioni che, ai sensi e per gli effetti della Legge Regionale n. 11/2022, dovranno essere presentate all'Ente procedente **entro e non oltre 30 (trenta) giorni successivi alla data di pubblicazione del presente avviso.**

In fede,

Five-E Italy Green 3 S.r.l.

Valentina Mercati

Legale Rappresentante



REGIONE
SICILIA



COMUNE DI
CHIARAMONTE GULFI



Committente:

FIVE-E

RESPONSIBLE INVESTMENT

FIVE-E ITALY GREEN 3 S.R.L.

VIA CORSO VITTORIO EMAUELE II 24
CAP 20122 MILANO, ITALIA
P.IVA 13655350968

Titolo del Progetto:

**PROGETTO PER LA REALIZZAZIONE E L'ESERCIZIO DI UN IMPIANTO DI
ACCUMULO DENOMINATO "BESS CHIARAMONTE"**

Documento: **Progetto di fattibilità tecnico - economica** N° Tavola: REL10
ai sensi del D.Lgs 36/23 Art. 41

Elaborato: **Piano particellare di esproprio descrittivo e tabulati di esproprio**

SCALA:	-
FOGLIO:	1 di 1
FORMATO:	A4

folder: Nome File: REL10_Relazione_Descrittiva_PPE_rev.00.pdf

Progettazione: 
NEW DEVELOPMENTS srl
Piazza Europa, 9 - 87100 Cosenza (CS)

Progettisti: 
Ing. Giovanni Guzzo Foliaro Ing. Amedeo Costabile Ing. Francesco Meringolo

Gruppo di lavoro:
dott.ing. Denise Di Cianni
dott.ing. Diego De Benedittis
dott.ing. Marco De Marco
dott.arch. Antonia Ginesse
dott.ing. Mayra Cayambe
dott.ing. Manuela Genovese
dott.ing. Giuseppe Tufaro
dott.ing. Stefania Asteriti
dott.ing. Sara Scorza
dott.ing. Vincenzo Belcastro

Rev:	Data Revisione:	Descrizione Revisione	Redatto	Controllato	Approvato
00	17/06/2025	PRIMA EMISSIONE	New Dev.	GS3	GS3

Indice

Premessa	2
1. Modalità di valutazione di indennità dei terreni.....	2
2. Maggiorazioni	4
3. Quadro riassuntivo del calcolo dell'indennità.....	5
4. Quantificazione delle superfici e delle quote	5
5. Modalità di valutazione della servitù permanente	6

Premessa

Il presente Piano Particellare d'Esproprio, oltre a riportare l'elenco delle ditte e i relativi dati catastali dei terreni interessati, descrive le modalità di calcolo dell'indennità di esproprio delle aree occupate per la realizzazione di un sistema di accumulo elettrochimico e delle opere connesse sito nel territorio del comune di Chiaramonte Gulfi (RG).

1. Modalità di valutazione di indennità dei terreni

L'entità delle compensazioni monetarie da corrispondere alle singole proprietà si uniforma alla sentenza della Corte Costituzionale n. 181 anno 2011 che, pur non imponendo di commisurare integralmente l'indennità di espropriazione dei suoli agricoli e non edificabili al valore di mercato del bene abitato, prevede che sia conservato un «ragionevole legame» con il valore venale, a garanzia di un «serio ristoro».

Nel caso di indennità di esproprio di aree non edificabili, il D.P.R. 08 giugno 2001 n. 327 art. 40, così come modificato dal D. Lgs. n. 302/2002, prevede quale indennità definitiva quella determinata in base al criterio del valore agricolo, tenendo conto delle colture effettivamente praticate sul fondo e del valore dei manufatti edilizi legittimamente realizzati, anche in relazione all'esercizio dell'azienda agricola, senza valutare la possibile o l'effettiva utilizzazione diversa da quella agricola.

Al proprietario coltivatore diretto o imprenditore agricolo spetta inoltre un'indennità aggiuntiva a titolo principale in misura pari al valore agricolo medio (V.A.M.) corrispondente al tipo di coltura praticata.

Spetta una indennità aggiuntiva anche al fittavolo, al mezzadro o al partecipante che, per effetto della procedura espropriativa o della cessione volontaria, sia costretto ad abbandonare in tutto o in parte l'area direttamente coltivata da almeno un anno prima della data in cui vi è stata la dichiarazione di pubblica utilità. Anche questo valore di indennità è quantificato pari al valore agricolo medio corrispondente al tipo di coltura praticata.

Al fine di procedere alla stima del valore venale dei beni, è stata valutata la possibilità edificatoria con riferimento alla situazione di fatto delle aree in accordo con la specifica destinazione conferita dagli strumenti urbanistici che, per le aree in oggetto, risulta essere di natura agricola.

Le opere di cui alla presente proposta progettuale da inserire nei fondi oggetto di indennità sono le seguenti:

REL10	Piano Particellare di esproprio descrittivo	2 di 12
-------	---	---------

- Particelle di terreno interessate per il raggiungimento dell'area di accumulo;
- Percorso dell'elettrodotto interrato.

È evidente, quindi, determinare, oltre all'indennità di esproprio permanente, anche altre forme di l'indennità quali di servitù di elettrodotto, al fine di corrispondere ai proprietari dei fondi la congrua compensazione monetaria in ragione della specifica occupazione. A questo scopo, la stima per la determinazione del più probabile valore di mercato del terreno è stata condotta secondo il criterio sintetico-comparativo, considerando la natura del terreno (agricola) per la comparazione con i valori medi riscontrati nella campagna conoscitiva.

La stima parte dal più probabile valore medio di mercato delle aree interessate dalle opere specificando che, indipendentemente dalla coltura dichiarata e quindi riscontrabile nelle visure catastali, dette zone si possono ricondurre a diverse categorie:

- Area impianto ricadenti in zona agricola a seminativo irriguo;
- Zone ricomprese nelle aree immediatamente prossime o interne alle sedi stradali esistenti e comunque nelle fasce di rispetto di quest'ultime, riconducibili a seminativi irrigui: Percorso elettrodotto interrato nelle sedi/aree stradali esistenti.

Pertanto, in riferimento ai valori medi di mercato riscontrati nella campagna conoscitiva per terreni a vocazione seminativo si è ritenuto congruo attribuire come parametro di riferimento il più probabile valore venale stimato in **€ 35.000,00/Ha** (trentacinquemila/00) per tutte le aree sopracitate.

Al fine di determinare il valore di indennità aggiuntiva da attribuire al proprietario coltivatore diretto o azienda agricola, in accordo con il D.P.R. del 8 giugno 2001 nr. 327 e s.m.i, sono stati esaminati i valori agricoli medi determinati dalla Commissione Provinciale espropri per la Provincia di Ragusa per l'anno 2015 (valevoli per l'anno 2025). Detti V.A.M., di cui di seguito si riporta la tabella riepilogativa tipo, pubblicata sul sito dell'Agenzia delle Entrate.

REGIONE AGRARIA N°: 1				
REGIONE AGRARIA DENOMINATA <<COLLINE SUD OCCIDENTALI DEGLI IBLEI>>				
Comuni di: CHIARAMONTE GULFI, GIARRATANA, MONTEROSSO ALMO				
COLTURA	Valore Agricolo (Euro/Ha)	Sup. > 5%	Coltura più redditizia	Informazioni aggiuntive
AGRUMETO	23324,00			
BOSCO MISTO	2712,00			
CANNETO				
CARRUBETO	7458,00			
CHIUSA	5897,00			
FICODINDIETO	9325,00			
INCOLTO PRODUTTIVO	1910,00			
MANDORLETO	7683,00			
NOCCIOLETO	5144,00			
ORTO IRRIGUO	34747,00			
PASCOLO	4116,00	SI		
PASCOLO ARBORATO	5167,00			
SEMINATIVO	8786,00	SI		
SEMINATIVO ARBORATO	7820,00	SI		
SEMINATIVO ARBORATO IRRIGUO	20226,00			
SEMINATIVO IRRIGUO	20210,00	SI	SI	
SERRA	46226,00			
SUGHERETO	3183,00			
ULIVETO	17743,00	SI		
VIGNETI	18421,00			1-1-VIGNETO AD ALBERELLO)
VIGNETO	29420,00			2-2-VIGNETO A SPALLIERA)
VIGNETO UVA TAVOLA	33075,00			3-3-VIGNETO A TENDONE)

2. Maggiorazioni

In accordo con l'art. 45 del Capo IX - cessione volontaria, fin da quando è dichiarata la pubblica utilità dell'opera e fino alla data in cui è eseguito il decreto di esproprio, il proprietario ha il diritto di stipulare col soggetto beneficiario dell'espropriazione l'atto di cessione del bene o della sua quota di proprietà.

In caso di cessione volontaria di un'area non edificabile, è calcolato un aumento del cinquanta per cento dell'importo dovuto mentre se l'area è coltivata direttamente dal proprietario l'indennità è calcolato pari a tre volte l'importo dovuto.

3. Quadro riassuntivo del calcolo dell'indennità

- Indennità d'esproprio = Superficie occupata x Valore Venale x quota di titolarità;
- Indennità aggiuntiva per coltivatore diretto, azienda agricola, fittavolo, mezzavolo o compartecipante = Superficie occupata x V.A.M. x quota di titolarità;
- Maggiorazione nel caso di cessione volontaria = Indennità d'esproprio x 0,50;
- Maggiorazione nel caso di cessione volontaria di coltivatore diretto = Indennità d'esproprio x 3

4. Quantificazione delle superfici e delle quote

L'identificazione grafica delle proprietà immobiliari con sovrapposte le aree oggetto di esproprio è riportata negli specifici elaborati grafici [Piano particellare di esproprio grafico], ove sono indicate, per ogni singolo foglio di mappa catastale, le particelle interessate e la categoria di occupazione. Detti elaborati sono stati redatti sulla base dei fogli di mappa forniti dall'Agenzia delle Entrate-Territorio di Caserta e georeferiti nelle coordinate catastali del sistema Cassini-Soldner.

Dalle operazioni geometriche eseguite è stato possibile determinare l'esatta superficie di ogni specifica categoria di occupazione e per ogni singola particella. Le risultanze numeriche sono allegate nei tabulati della presente relazione.

In merito alle quote di titolarità delle singole particelle si è fatto riferimento ai dati di visura forniti dall'Agenzia delle Entrate-Territorio di Ragusa, pertanto, ad ogni singolo titolare dei diritti reali sui fondi interessati dall'occupazione permanente è riconosciuta un'indennità in ragione della relativa quota di titolarità. Nel caso di Usufrutto e Nuda Proprietà si è calcolata la quota in ragione del Prospetto dei coefficienti per la determinazione dei diritti di usufrutto a vita che di seguito si riporta:

REL10	Piano Particellare di esproprio descrittivo	5 di 12
-------	---	---------

Età Usufruttuario	Coefficiente	% Usufrutto	% Nuda Proprietà
da 0 a 20	118,75	95,00	5,00
da 21 a 30	112,50	90,00	10,00
da 31 a 40	106,25	85,00	15,00
da 41 a 45	100,00	80,00	20,00
da 46 a 50	93,75	75,00	25,00
da 51 a 53	87,50	70,00	30,00
da 54 a 56	81,25	65,00	35,00
da 57 a 60	75,00	60,00	40,00
da 61 a 63	68,75	55,00	45,00
da 64 a 66	62,50	50,00	50,00
da 67 a 69	56,25	45,00	55,00
da 70 a 72	50,00	40,00	60,00
da 73 a 75	43,75	35,00	65,00
da 76 a 78	37,50	30,00	70,00
da 79 a 82	31,25	25,00	75,00
da 83 a 86	25,00	20,00	80,00
da 87 a 92	18,75	15,00	85,00
da 93 a 99	12,50	10,00	90,00

In ipotesi di occupazione e successiva restituzione di aree non utilizzate, l'eventuale danno da occupazione sino alla riconsegna è dovuta al soggetto usufruttuario avente la gestione ed il godimento dei beni medesimi e non al proprietario di tali terreni che non hanno subito alcun pregiudizio per detta occupazione.

5. Modalità di valutazione della servitù permanente

Per le aree interessate da servitù permanente sarà corrisposto al relativo proprietario l'indennità calcolata in base alla perdita di valore del terreno interessato. Tale indennità conseguente all'imposizione della servitù di elettrodotto può essere assunta pari al 50% dell'indennità di espropriazione permanente mentre per la servitù di passaggio pari al 25% della medesima indennità di espropriazione permanente.

Le zone riguardanti la servitù permanente di elettrodotto sono riconducibili alla fascia interessata dalla posa dell'elettrodotto oltre che ad una fascia di rispetto ai margini di quest'ultima su entrambi i lati. Tale fascia di

rispetto è funzionale alle lavorazioni di posa in opera e successiva manutenzione. Nei tratti in cui la posa dell'elettrodotto è prevista su strada catastale esistente, verrà fatta richiesta di concessione all'ente predisposto e la servitù di elettrodotto riguarderà esclusivamente la fascia di rispetto ai margini della viabilità esistente su entrambi i lati.

	Posa su terreno/strada sterrata	Posa su strada esistente (Strada Provinciale SP5)
Lunghezza elettrodotto (m)	1.393,37	1.223,35

La servitù permanente di elettrodotto a favore della società beneficiaria della procedura coattiva deve prevedere a carico dei terreni interessati quanto segue:

- *Lo scavo e l'interramento dei cavi elettrici per il trasporto dell'energia;*
- *L'installazione di un nastro segnalatore nello stesso scavo del cavidotto ed eventuali altre opere sussidiarie necessarie ai fini della sicurezza;*
- *L'obbligo di non costruire opere di qualsiasi genere a distanza inferiore a metri 2,50 (due metri e cinquanta centimetri) dall'asse del cavidotto, nonché di mantenere la superficie asservita a terreno agrario, con la possibilità di eseguire sulla stessa le normali coltivazioni senza alterazione della profondità di posa dei cavi elettrici;*
- *La facoltà del beneficiario ad occupare anche per mezzo delle sue imprese appaltatrici per tutti il tempo occorrente l'area necessaria all'esecuzione dei lavori;*
- *Le tubazioni, i cavi elettrici, le apparecchiature e le opere sussidiarie relative all'opera in argomento sono inamovibili, sono e rimarranno di proprietà del Beneficiario che pertanto avrà facoltà di rimuoverle;*
- *Il diritto del Beneficiario al libero accesso in ogni tempo alle proprie opere ed ai propri impianti con il personale ed i mezzi necessari per la sorveglianza, la manutenzione, l'esercizio, le eventuali riparazioni o sostituzioni ed i recuperi;*
- *Il divieto di compiere qualsiasi atto che costituisca intralcio ai lavori da eseguirsi o pericolo per l'impianto, ostacoli il libero passaggio, diminuisca o renda più scomodo l'uso e l'esercizio della servitù*

Per quanto concerne la servitù di passaggio a favore della società beneficiaria della procedura coattiva deve prevedere, oltre al passaggio pedonale e carrabile, eventuali opere di manutenzione e sistemazione del tracciato originario. Ogni lavorazione sarà a cura e spese della società beneficiaria.

Il valore da attribuire al diritto di servitù permanente è determinato quindi dalla relazione:

- **Indennità d'esproprio = Superficie occupata x Valore Venale x quota di titolarità;**
- **Indennità di Servitù permanente di elettrodotto = 0,50 x Indennità di esproprio;**
- **Indennità di Servitù permanente di passaggio = 0,25 x Indennità di esproprio.**

REL10	Piano Particellare di esproprio descrittivo	7 di 12
-------	---	---------

Allegati:

Elenco ditte e calcolo indennità

ELENCO PARTICELLE

ELENCO PARTICELLE

Comune	Foglio	Particella	Superficie occupazione (mq)	Tipologia
Chiaramonte Gulfi	10	448	18964,096	Esproprio Definitivo
Chiaramonte Gulfi	10	530	1741,12	Esproprio Definitivo
Chiaramonte Gulfi	10	531	8023,961	Esproprio Definitivo
Chiaramonte Gulfi	10	532	33347,327	Esproprio Definitivo
Chiaramonte Gulfi	10	533	601,224	Esproprio Definitivo
Chiaramonte Gulfi	10	6	334,32	Servitù di elettrodotto
Chiaramonte Gulfi	10	51	2050	Servitù di elettrodotto
Chiaramonte Gulfi	10	53	571	Servitù di elettrodotto
Chiaramonte Gulfi	10	74	373,649	Servitù di elettrodotto
Chiaramonte Gulfi	10	75	862	Servitù di elettrodotto
Chiaramonte Gulfi	10	82	195,332	Servitù di elettrodotto
Chiaramonte Gulfi	10	83	275,911	Servitù di elettrodotto
Chiaramonte Gulfi	10	179	320	Servitù di elettrodotto
Chiaramonte Gulfi	10	180	140	Servitù di elettrodotto
Chiaramonte Gulfi	10	181	580	Servitù di elettrodotto
Chiaramonte Gulfi	10	182	480	Servitù di elettrodotto
Chiaramonte Gulfi	10	191	299,228	Servitù di elettrodotto
Chiaramonte Gulfi	10	226	39,535	Servitù di elettrodotto
Chiaramonte Gulfi	10	246	18,909	Servitù di elettrodotto
Chiaramonte Gulfi	10	328	15	Servitù di elettrodotto
Chiaramonte Gulfi	10	358	198,184	Servitù di elettrodotto
Chiaramonte Gulfi	10	359	615,752	Servitù di elettrodotto
Chiaramonte Gulfi	10	360	360	Servitù di elettrodotto
Chiaramonte Gulfi	10	419	393,156	Servitù di elettrodotto
Chiaramonte Gulfi	10	430	44,316	Servitù di elettrodotto
Chiaramonte Gulfi	10	448	3429,841	Servitù di elettrodotto
Chiaramonte Gulfi	10	453	359,276	Servitù di elettrodotto
Chiaramonte Gulfi	10	524	432,27	Servitù di elettrodotto
Chiaramonte Gulfi	10	524	432,27	Servitù di elettrodotto
Chiaramonte Gulfi	10	532	84,656	Servitù di elettrodotto
Chiaramonte Gulfi	10	561	1148,792	Servitù di elettrodotto
Chiaramonte Gulfi	10	51	265,974	Servitù di passaggio
Chiaramonte Gulfi	10	79	1570	Servitù di passaggio
Chiaramonte Gulfi	10	187	955,004	Servitù di passaggio
Chiaramonte Gulfi	10	358	198,077	Servitù di passaggio
Chiaramonte Gulfi	10	448	804,269	Servitù di passaggio
Chiaramonte Gulfi	10	524	48,453	Servitù di passaggio
Chiaramonte Gulfi	10	532	109,51	Servitù di passaggio

ESPROPRIO DEFINITIVO

CALCOLO DEL VALORE DELL'INDENNITA' DI ESPROPRIO

numero d'ordine	id ditta catastale	DATI DI VISURA															SUPERFICIE OCCUPATA . . . (a) [m2]	VALORI UNITARI		Indennità di esproprio [a x b x q]	MAGGIORAZIONI					
		INTESTAZIONI		PARTICELLE				Specificazione dei diritti			Superfici			Reddito/Rendita		Valore unitario Venale del terreno (b) [€/Ha]		Valore Agricolo Medio (V.A.M.) (c) [€/Ha]	Indennità aggiuntiva coltivatore diretto, azienda agricola, fittavolo, mezzavolo o compartecipante [a x c x q] (€)		Maggiorazione per cessione volontaria . . . [1/2 x Indennità di esproprio] (€)	Maggiorazione per cessione volontaria nel caso di coltivatore diretto [3 x Indennità di esproprio] (€)				
		Nominativo titolare diritti	Codice fiscale / P.Iva	Comune	Foglio	Particella	Subalterno	Porzione	Diritti	Quota (q)	Ha	are	ca	Qualità	classe								Reddito Dominicale	Reddito Agrario		
1	1	SCANDURRA SALVATORE	SCNSVT77S01C134B	Chiaromonte Gulfi	10	448	---	---	Proprietà	10000	/	10000	9	60	0	VIGNETO	1	€ 1.413,03	€ 495,80	18964,096	€ 35.000,00	€ 29.420,00	€ 66.374,34	€ 55.792,37	€ 33.187,17	€ 199.123,01
2	2	SCANDURRA CATERINA	SCNCRN75P55C134K	Chiaromonte Gulfi	10	530	---	---	Proprietà	1000	/	1000	4	2	70	SEMIN ARBOR	4	€ 135,19	€ 51,99	1741,12	€ 35.000,00	€ 7.820,00	€ 6.093,92	€ 1.361,56	€ 3.046,96	€ 18.281,76
3	1	SCANDURRA SALVATORE	SCNSVT77S01C134B	Chiaromonte Gulfi	10	531	---	---	Proprietà	10000	/	10000	3	29	50	SEMIN ARBOR	4	€ 110,61	€ 42,54	8023,961	€ 35.000,00	€ 7.820,00	€ 28.083,86	€ 6.274,74	€ 14.041,93	€ 84.251,59
4	1	SCANDURRA SALVATORE	SCNSVT77S01C134B	Chiaromonte Gulfi	10	532	---	---	Proprietà	10000	/	10000	7	76	9	VIGNETO	1	€ 1.142,33	€ 400,82	33347,327	€ 35.000,00	€ 29.420,00	€ 116.715,64	€ 98.107,84	€ 58.357,82	€ 350.146,93
5	1	SCANDURRA SALVATORE	SCNSVT77S01C134B	Chiaromonte Gulfi	10	533	---	---	Proprietà	10000	/	10000	0	43	72	VIGNETO	1	€ 64,35	€ 22,58	601,224	€ 35.000,00	€ 29.420,00	€ 2.104,28	€ 1.768,80	€ 1.052,14	€ 6.312,85

SERVITU' DI ELETTRODOTTO

CALCOLO DEL VALORE DELL'INDENNITA' DI SERVITU' PERMANENTE DI ELETTRODOTTO

DATI DI VISURA

numero d'ordine	Id ditta catastale	Nominativo titolare diritti	INTESTAZIONI		PARTICELLE				Specificazione dei diritti			Superfici			Reddito/Rendita		SUPERFICIE OCCUPATA (a) [m²]	VALORI UNITARI								
			Codice fiscale / P.Iva	Comune	Foglio	Particella	Subalterno	Porzione	Diritti	Quota	(q)	Ha	are	ca	Qualità	Classe		Reddito Dominicale	Reddito Agrario	Valore unitario terreno (b) [€/Ha]	Indennità di servitù di elettrodotto (c) [€ x b x q x 1/2]					
1	3	IEMOLO GIUSEPPE	MLIGPP45L25B428G	Chiaromonte Gulfi	10	6			Proprietà	1	/	1	0	37	90	SEMIN IRRIG	2	€	42,08	€	19,57	191,041	€	35.000,00	€	334,32
2	4	VENTURA CARMELO	VNTCML69B26H163Z	Chiaromonte Gulfi	10	51			Proprietà	1	/	113	0	20	50	SEMIN ARBOR	4	€	6,88	€	2,65	0	€	35.000,00	€	-
3	4	VENTURA SALVATORE	VNTSVT27M04C612Q	Chiaromonte Gulfi	10	51			Proprietà	2	/	678	0	20	50	SEMIN ARBOR	4	€	6,88	€	2,65	0	€	35.000,00	€	-
4	4	VENTURA VITO	VNTVTI51R15C612J	Chiaromonte Gulfi	10	51			Proprietà	1	/	113	0	20	50	SEMIN ARBOR	4	€	6,88	€	2,65	0	€	35.000,00	€	-
5	4	AZZARO SEBASTIANO	ZZRSS44P27C612H	Chiaromonte Gulfi	10	51			Livellario per	10	/	226	0	20	50	SEMIN ARBOR	4	€	6,88	€	2,65	2050	€	35.000,00	€	158,74
6	4	AZZARO VITO		Chiaromonte Gulfi	10	51			Livellario per	6	/	226	0	20	50	SEMIN ARBOR	4	€	6,88	€	2,65	2050	€	35.000,00	€	95,24
7	4	BALLATO GIOVANNI	BLLGNN36B21C612O	Chiaromonte Gulfi	10	51			Livellario	6	/	226	0	20	50	SEMIN ARBOR	4	€	6,88	€	2,65	2050	€	35.000,00	€	95,24
8	4	BALLATO GIOVANNI		Chiaromonte Gulfi	10	51			Livellario per	2	/	226	0	20	50	SEMIN ARBOR	4	€	6,88	€	2,65	2050	€	35.000,00	€	31,75
9	4	BARRESI CARMELA		Chiaromonte Gulfi	10	51			Livellario	6	/	226	0	20	50	SEMIN ARBOR	4	€	6,88	€	2,65	2050	€	35.000,00	€	95,24
10	4	CHIAVIOLA SEBASTIANO	BRRCLM40M51C612H	Chiaromonte Gulfi	10	51			Livellario per	6	/	226	0	20	50	SEMIN ARBOR	4	€	6,88	€	2,65	2050	€	35.000,00	€	95,24
11	4	COCUZZA CAROLINA	CHVSST25T17C612G	Chiaromonte Gulfi	10	51			Usufruttuario parziale di livello	28	/	226	0	20	50	SEMIN ARBOR	4	€	6,88	€	2,65	2050	€	35.000,00	€	444,47
12	4	CUGNATA SALVATORE	CGNSVT77D16H163P	Chiaromonte Gulfi	10	51			Livellario per	4	/	226	0	20	50	SEMIN ARBOR	4	€	6,88	€	2,65	2050	€	35.000,00	€	63,50
13	4	CUGNATA VITO	CGNVTI26L31C612L	Chiaromonte Gulfi	10	51			Livellario per	4	/	226	0	20	50	SEMIN ARBOR	4	€	6,88	€	2,65	2050	€	35.000,00	€	63,50
14	4	FORNARO SALVATORE	FRNSVT33L09C612Z	Chiaromonte Gulfi	10	51			Livellario	2	/	226	0	20	50	SEMIN ARBOR	4	€	6,88	€	2,65	2050	€	35.000,00	€	31,75
15	4	FORNARO VITO	FRNVTI32D15C612Q	Chiaromonte Gulfi	10	51			Livellario	2	/	226	0	20	50	SEMIN ARBOR	4	€	6,88	€	2,65	2050	€	35.000,00	€	31,75
16	4	GRAVINA CARMELA	GRVCM55P65C612G	Chiaromonte Gulfi	10	51			Enfiteusi	4	/	226	0	20	50	SEMIN ARBOR	4	€	6,88	€	2,65	2050	€	35.000,00	€	63,50
17	4	IACONO FERDINANDO	CNIFDN31M25C351N	Chiaromonte Gulfi	10	51			Livellario per	86	/	226	0	20	50	SEMIN ARBOR	4	€	6,88	€	2,65	2050	€	35.000,00	€	1.365,15
18	4	IACONO LUCIA	CNILCU19D57C612E	Chiaromonte Gulfi	10	51			Livellario per	8	/	226	0	20	50	SEMIN ARBOR	4	€	6,88	€	2,65	2050	€	35.000,00	€	126,99
19	4	IACONO LUIGI	CNILGU22T02C612C	Chiaromonte Gulfi	10	51			Livellario	4	/	226	0	20	50	SEMIN ARBOR	4	€	6,88	€	2,65	2050	€	35.000,00	€	63,50
20	4	IACONO SALVATORE	CNISVT43C07C612L	Chiaromonte Gulfi	10	51			Livellario	8	/	226	0	20	50	SEMIN ARBOR	4	€	6,88	€	2,65	2050	€	35.000,00	€	126,99
21	4	INCARDONA SEBASTIANA		Chiaromonte Gulfi	10	51			Livellario per	2	/	226	0	20	50	SEMIN ARBOR	4	€	6,88	€	2,65	2050	€	35.000,00	€	31,75
22	4	LAURIA GIOVANNA	LRAGNN54D66C612Z	Chiaromonte Gulfi	10	51			Proprietà	34	/	4746	0	20	50	SEMIN ARBOR	4	€	6,88	€	2,65	0	€	35.000,00	€	-
23	4	LAURIA GIOVANNI	LRAGNN63P15H163M	Chiaromonte Gulfi	10	51			Proprietà	34	/	4746	0	20	50	SEMIN ARBOR	4	€	6,88	€	2,65	0	€	35.000,00	€	-
24	4	LAURIA GIUSEPPE	LRAGPP59T19C612X	Chiaromonte Gulfi	10	51			Proprietà	34	/	4746	0	20	50	SEMIN ARBOR	4	€	6,88	€	2,65	0	€	35.000,00	€	-
25	4	LAURIA MARIA	LRAMRA66A52H163Q	Chiaromonte Gulfi	10	51			Proprietà	34	/	4746	0	20	50	SEMIN ARBOR	4	€	6,88	€	2,65	0	€	35.000,00	€	-
26	4	LAURIA SALVATORE	LRASVT51L18C612A	Chiaromonte Gulfi	10	51			Proprietà	34	/	4746	0	20	50	SEMIN ARBOR	4	€	6,88	€	2,65	0	€	35.000,00	€	-
27	4	LAURIA SEBASTIANO	LRASST48D11C612P	Chiaromonte Gulfi	10	51			Proprietà	34	/	4746	0	20	50	SEMIN ARBOR	4	€	6,88	€	2,65	0	€	35.000,00	€	-
28	4	LUCENTI MARIA	LCNMRA68T50C612I	Chiaromonte Gulfi	10	51			Comproprietario per	4	/	226	0	20	50	SEMIN ARBOR	4	€	6,88	€	2,65	0	€	35.000,00	€	-
29	4	MASSAROTTO VITA	MSSVTI37A54C612N	Chiaromonte Gulfi	10	51			Livellario	4	/	226	0	20	50	SEMIN ARBOR	4	€	6,88	€	2,65	2050	€	35.000,00	€	63,50
30	4	MASSAROTTO VITA	MSSVTI37A54C612N	Chiaromonte Gulfi	10	51			Proprietà	4	/	678	0	20	50	SEMIN ARBOR	4	€	6,88	€	2,65	0	€	35.000,00	€	-
31	4	MICILUZZO GIOVANNI	MCLGNN64A30H163D	Chiaromonte Gulfi	10	51			Enfiteusi	12	/	226	0	20	50	SEMIN ARBOR	4	€	6,88	€	2,65	2050	€	35.000,00	€	190,49
32	4	MICILUZZO SALVATORE	MCLSVT79P20H163T	Chiaromonte Gulfi	10	51			Proprietà	5	/	226	0	20	50	SEMIN ARBOR	4	€	6,88	€	2,65	0	€	35.000,00	€	-
33	4	MICILUZZO VITO	MCLVTI74M07H163N	Chiaromonte Gulfi	10	51			Proprietà	5	/	226	0	20	50	SEMIN ARBOR	4	€	6,88	€	2,65	0	€	35.000,00	€	-
34	4	MORANDO VITA	MRNVTI22B56C612S	Chiaromonte Gulfi	10	51			Livellario	4	/	226	0	20	50	SEMIN ARBOR	4	€	6,88	€	2,65	2050	€	35.000,00	€	63,50
35	4	OLIO SOCIETA' AGRICOLA A RESPONSABILITA' LIMITATA	01418170880	Chiaromonte Gulfi	10	51			Proprietà	3	/	113	0	20	50	SEMIN ARBOR	4	€	6,88	€	2,65	0	€	35.000,00	€	-
36	4	PAGANO LUCIA		Chiaromonte Gulfi	10	51			Livellario	2	/	226	0	20	50	SEMIN ARBOR	4	€	6,88	€	2,65	2050	€	35.000,00	€	31,75
37	4	PARAVIZZINI GIUSEPPA	PRVGGP27M67C612A	Chiaromonte Gulfi	10	51			Proprietà	119	/	4746	0	20	50	SEMIN ARBOR	4	€	6,88	€	2,65	0	€	35.000,00	€	-
38	4	PRINCIPE RUFFO		Chiaromonte Gulfi	10	51			Diritto del concedente		/		0	20	50	SEMIN ARBOR	4	€	6,88	€	2,65	0	€	35.000,00	€	-
39	4	PUGLISI NUNZIATA		Chiaromonte Gulfi	10	51			Livellario	8	/	226	0	20	50	SEMIN ARBOR	4	€	6,88	€	2,65	2050	€	35.000,00	€	126,99
40	4	ROSSO ROSARIO	RSSRSR21E21C612U	Chiaromonte Gulfi	10	51			Livellario per	2	/	226	0	20	50	SEMIN ARBOR	4	€	6,88	€	2,65	2050	€	35.000,00	€	31,75
41	4	ROSSO VITO	RSSVTI60D20H163W	Chiaromonte Gulfi	10	51			Comproprietario per	4	/	226	0	20	50	SEMIN ARBOR	4	€	6,88	€	2,65	0	€	35.000,00	€	-
42	4	SALAFIA GIOVANNI	SLFGNN59L21H163T	Chiaromonte Gulfi	10	51			Proprietà	4	/	678	0	20	50	SEMIN ARBOR	4	€	6,88	€	2,65	0	€	35.000,00	€	-
43	4	SALAFIA SEBASTIANO	SLFSS26T21H163L	Chiaromonte Gulfi	10	51			Proprietà	4	/	678	0	20	50	SEMIN ARBOR	4	€	6,88	€	2,65	0	€	35.000,00	€	-
44	4	SALVO LUCIANO	SLVLCN15A29C612K	Chiaromonte Gulfi	10	51			Livellario per	4	/	226	0	20	50	SEMIN ARBOR	4	€	6,88	€	2,65	2050	€	35.000,00	€	63,50
45	4	SAMMATRICE VITA	SMMVTI30B61C612R	Chiaromonte Gulfi	10	51			Livellario per	4	/	226	0	20	50	SEMIN ARBOR	4	€	6,88	€	2,65	2050	€	35.000,00	€	63,50
46	4	TUMINO SALVATORE	TMMSVT24A11C612V	Chiaromonte Gulfi	10	51			Proprietà	3	/	226	0	20	50	SEMIN ARBOR	4	€	6,88	€	2,65	0	€	35.000,00	€	-
47	4	AZZARA VITO	ZZRVTI63C28C612K	Chiaromonte Gulfi	10	51			Proprietà	2	/	113	0	20	50	SEMIN ARBOR	4	€	6,88	€	2,65	0	€	35.000,00	€	-
48	4	GRAVINA CARMELA	GRVCM55P65C612G	Chiaromonte Gulfi	10	51			Proprietà	4	/	226	0	20	50	SEMIN ARBOR	4	€	6,88	€	2,65	0	€	35.000,00	€	-
49	4	LAURIA ELISA	LRALSE88P49H163U	Chiaromonte Gulfi	10	51			Proprietà	34	/	14238	0	20	50	SEMIN ARBOR	4	€	6,88	€	2,65	0	€	35.000,00	€	-
50	4																									

CALCOLO DEL VALORE DELL'INDENNITA' DI SERVITU' PERMANENTE DI ELETTRODOTTO

DATI DI VISURA

numero d'ordine	Id ditto catastale	Nominativo titolare diritti	Codice fiscale / P.Iva	PARTICELLE				Specificazione dei diritti				Superfici			Reddito/Rendita		SUPERFICIE OCCUPATA (a) [m ²]	VALORI UNITARI							
				Comune	Foglio	Particella	Subalterno	Porzione	Diritti	Quota	(q)	Ha	are	ca	Qualità	Classe		Reddito Dominicale	Reddito Agrario	Valore unitario terreno (b) [€/Ha]	Indennità di servitù di elettrodotto (c) [€ x b x q x 1/2]				
																						Intestazioni	Comune	Diritti	Quota
105	4	FORNARO GIOVANNI	FRNGN67T25H163E	Chiaromonte Gulfi	10	53	AA	Enfiteusi	2	/	678	0	5	71	SEMIN IRRIG	2	€	8,40	€	2,95	571	€	35.000,00	€	2,95
106	4	FORNARO PAOLO	FRNPLA71H29H163R	Chiaromonte Gulfi	10	53	AA	Enfiteusi	2	/	678	0	5	71	SEMIN IRRIG	2	€	8,40	€	2,95	571	€	35.000,00	€	2,95
107	4	FORNARO VITTORIA	FRNVTR65R71H163B	Chiaromonte Gulfi	10	53	AA	Enfiteusi	2	/	678	0	5	71	SEMIN IRRIG	2	€	8,40	€	2,95	571	€	35.000,00	€	2,95
108	4	VENTURA CARMELO	VNTCML69B26H163Z	Chiaromonte Gulfi	10	53	AB	Proprieta'	1	/	113	0	30	39	ULIVETO	3	€	9,42	€	7,06	0	€	35.000,00	€	-
109	4	VENTURA SALVATORE	VNTSVT27M04C612Q	Chiaromonte Gulfi	10	53	AB	Proprieta'	2	/	678	0	30	39	ULIVETO	3	€	9,42	€	7,06	0	€	35.000,00	€	-
110	4	VENTURA VITO	VNTVTI51R15C612J	Chiaromonte Gulfi	10	53	AB	Proprieta'	1	/	113	0	30	39	ULIVETO	3	€	9,42	€	7,06	0	€	35.000,00	€	-
111	4	CUGNATA SALVATORE	CGNSVT77D16H163P	Chiaromonte Gulfi	10	53	AB	Proprieta'	4	/	226	0	30	39	ULIVETO	3	€	9,42	€	7,06	0	€	35.000,00	€	-
112	4	AZZARO SEBASTIANO	ZZRSST44P27C612H	Chiaromonte Gulfi	10	53	AB	Livellario per	10	/	226	0	30	39	ULIVETO	3	€	9,42	€	7,06	3039	€	35.000,00	€	235,32
113	4	AZZARO VITO		Chiaromonte Gulfi	10	53	AB	Livellario per	6	/	226	0	30	39	ULIVETO	3	€	9,42	€	7,06	3039	€	35.000,00	€	141,19
114	4	BALLATO GIOVANNI	BLLGNN36B21C612O	Chiaromonte Gulfi	10	53	AB	Livellario	6	/	226	0	30	39	ULIVETO	3	€	9,42	€	7,06	3039	€	35.000,00	€	141,19
115	4	BALLATO GIOVANNI		Chiaromonte Gulfi	10	53	AB	Livellario per	2	/	226	0	30	39	ULIVETO	3	€	9,42	€	7,06	3039	€	35.000,00	€	47,06
116	4	BARRESI CARMELA	BRRCLM40M51C612H	Chiaromonte Gulfi	10	53	AB	Livellario	6	/	226	0	30	39	ULIVETO	3	€	9,42	€	7,06	3039	€	35.000,00	€	141,19
117	4	CHIAVOLA SEBASTIANO	CHVSST25T17C612G	Chiaromonte Gulfi	10	53	AB	Livellario per	6	/	226	0	30	39	ULIVETO	3	€	9,42	€	7,06	3039	€	35.000,00	€	141,19
118	4	COCUZZA CAROLINA	CCZCLN11T51C351F	Chiaromonte Gulfi	10	53	AB	Livellario per	6	/	226	0	30	39	ULIVETO	3	€	9,42	€	7,06	3039	€	35.000,00	€	141,19
119	4	CUGNATA VITO	CGNVTI26L31C612L	Chiaromonte Gulfi	10	53	AB	Usufruttuario parziale di livello	28	/	226	0	30	39	ULIVETO	3	€	9,42	€	7,06	3039	€	35.000,00	€	658,90
120	4	FORNARO SALVATORE	FRNSVT33L09C612Z	Chiaromonte Gulfi	10	53	AB	Livellario per	4	/	226	0	30	39	ULIVETO	3	€	9,42	€	7,06	3039	€	35.000,00	€	94,13
121	4	FORNARO VITO	FRNVTI32D15C612Q	Chiaromonte Gulfi	10	53	AB	Livellario	2	/	226	0	30	39	ULIVETO	3	€	9,42	€	7,06	3039	€	35.000,00	€	47,06
122	4	GRAVINA CARMELA	GRVCM55P65C612G	Chiaromonte Gulfi	10	53	AB	Enfiteusi	4	/	226	0	30	39	ULIVETO	3	€	9,42	€	7,06	3039	€	35.000,00	€	94,13
123	4	IACONO FERDINANDO	CNIFDN31M25C351N	Chiaromonte Gulfi	10	53	AB	Livellario per	86	/	226	0	30	39	ULIVETO	3	€	9,42	€	7,06	3039	€	35.000,00	€	2.023,76
124	4	IACONO LUCIA	CNILCU19D57C612E	Chiaromonte Gulfi	10	53	AB	Livellario per	8	/	226	0	30	39	ULIVETO	3	€	9,42	€	7,06	3039	€	35.000,00	€	188,26
125	4	IACONO LUIGI	CNILGU22T02C612C	Chiaromonte Gulfi	10	53	AB	Livellario	4	/	226	0	30	39	ULIVETO	3	€	9,42	€	7,06	3039	€	35.000,00	€	94,13
126	4	IACONO SALVATORE	CNISVT43C07C612L	Chiaromonte Gulfi	10	53	AB	Livellario	8	/	226	0	30	39	ULIVETO	3	€	9,42	€	7,06	3039	€	35.000,00	€	188,26
127	4	INCARDONA SEBASTIANA		Chiaromonte Gulfi	10	53	AB	Livellario per	2	/	226	0	30	39	ULIVETO	3	€	9,42	€	7,06	3039	€	35.000,00	€	47,06
128	4	LAURIA GIOVANNA	LRAGNN54D66C612Z	Chiaromonte Gulfi	10	53	AB	Proprieta'	34	/	4746	0	30	39	ULIVETO	3	€	9,42	€	7,06	0	€	35.000,00	€	-
129	4	LAURIA GIOVANNI	LRAGNN63P15H163M	Chiaromonte Gulfi	10	53	AB	Proprieta'	34	/	4746	0	30	39	ULIVETO	3	€	9,42	€	7,06	0	€	35.000,00	€	-
130	4	LAURIA GIUSEPPE	LRAGPP59T19C612X	Chiaromonte Gulfi	10	53	AB	Proprieta'	34	/	4746	0	30	39	ULIVETO	3	€	9,42	€	7,06	0	€	35.000,00	€	-
131	4	LAURIA MARIA	LRAMRA66A52H163Q	Chiaromonte Gulfi	10	53	AB	Proprieta'	34	/	4746	0	30	39	ULIVETO	3	€	9,42	€	7,06	0	€	35.000,00	€	-
132	4	LAURIA SALVATORE	LRASVT51L18C612A	Chiaromonte Gulfi	10	53	AB	Proprieta'	34	/	4746	0	30	39	ULIVETO	3	€	9,42	€	7,06	0	€	35.000,00	€	-
133	4	LAURIA SEBASTIANO	LRASST48D11C612P	Chiaromonte Gulfi	10	53	AB	Proprieta'	34	/	4746	0	30	39	ULIVETO	3	€	9,42	€	7,06	0	€	35.000,00	€	-
134	4	LUCENTI MARIA	LCNMRA68T50C612I	Chiaromonte Gulfi	10	53	AB	Comproprietario per	4	/	226	0	30	39	ULIVETO	3	€	9,42	€	7,06	0	€	35.000,00	€	-
135	4	MASSAROTTO VITA	MSSVTI37A54C612N	Chiaromonte Gulfi	10	53	AB	Livellario	4	/	226	0	30	39	ULIVETO	3	€	9,42	€	7,06	3039	€	35.000,00	€	94,13
136	4	MASSAROTTO VITA	MSSVTI37A54C612N	Chiaromonte Gulfi	10	53	AB	Proprieta'	4	/	678	0	30	39	ULIVETO	3	€	9,42	€	7,06	0	€	35.000,00	€	-
137	4	MICILUZZO GIOVANNI	MCLGNN64A30H163D	Chiaromonte Gulfi	10	53	AB	Enfiteusi	12	/	226	0	30	39	ULIVETO	3	€	9,42	€	7,06	3039	€	35.000,00	€	282,38
138	4	MICILUZZO SALVATORE	MCLSVT79P20H163T	Chiaromonte Gulfi	10	53	AB	Proprieta'	5	/	226	0	30	39	ULIVETO	3	€	9,42	€	7,06	0	€	35.000,00	€	-
139	4	MICILUZZO VITO	MCLVVTI74M07H163N	Chiaromonte Gulfi	10	53	AB	Proprieta'	5	/	226	0	30	39	ULIVETO	3	€	9,42	€	7,06	0	€	35.000,00	€	-
140	4	MORANDO VITA	MRNVTI22B56C612S	Chiaromonte Gulfi	10	53	AB	Livellario	4	/	226	0	30	39	ULIVETO	3	€	9,42	€	7,06	3039	€	35.000,00	€	94,13
141	4	OLIO SOCIETA' AGRICOLA A RESPONSABILITA' LIMITATA	1418170880	Chiaromonte Gulfi	10	53	AB	Proprieta'	3	/	113	0	30	39	ULIVETO	3	€	9,42	€	7,06	0	€	35.000,00	€	-
142	4	PAGANO LUCIA		Chiaromonte Gulfi	10	53	AB	Livellario	2	/	226	0	30	39	ULIVETO	3	€	9,42	€	7,06	3039	€	35.000,00	€	47,06
143	4	PARAVIZZINI GIUSEPPA	PRVGGP27M67C612A	Chiaromonte Gulfi	10	53	AB	Proprieta'	119	/	4746	0	30	39	ULIVETO	3	€	9,42	€	7,06	0	€	35.000,00	€	-
144	4	PRINCIPE RUFFO		Chiaromonte Gulfi	10	53	AB	Diritto del concedente	8	/	226	0	30	39	ULIVETO	3	€	9,42	€	7,06	0	€	35.000,00	€	-
145	4	PUGLISI NUNZIATA		Chiaromonte Gulfi	10	53	AB	Livellario	8	/	226	0	30	39	ULIVETO	3	€	9,42	€	7,06	3039	€	35.000,00	€	188,26
146	4	ROSSO ROSARIO	RSSRSR21E21C612U	Chiaromonte Gulfi	10	53	AB	Livellario per	2	/	226	0	30	39	ULIVETO	3	€	9,42	€	7,06	3039	€	35.000,00	€	47,06
147	4	ROSSO VITO	RSSVTI60D20H163W	Chiaromonte Gulfi	10	53	AB	Comproprietario per	4	/	226	0	30	39	ULIVETO	3	€	9,42	€	7,06	0	€	35.000,00	€	-
148	4	SALAFIA GIOVANNI	SLFGNN59L21H163T	Chiaromonte Gulfi	10	53	AB	Proprieta'	4	/	678	0	30	39	ULIVETO	3	€	9,42	€	7,06	0	€	35.000,00	€	-
149	4	SALAFIA SEBASTIANO	SLFSST65T21H163L	Chiaromonte Gulfi	10	53	AB	Proprieta'	4	/	678	0	30	39	ULIVETO	3	€	9,42	€	7,06	0	€	35.000,00	€	-
150	4	SALVO LUCIANO	SLVLCN15A29C612K	Chiaromonte Gulfi	10	53	AB	Livellario per	4	/	226	0	30	39	ULIVETO	3	€	9,42	€	7,06	3039	€	35.000,00	€	94,13
151	4	SAMMATRICE VITA	SMMVTI30B61C612R	Chiaromonte Gulfi	10	53	AB	Livellario per	4	/	226	0	30	39	ULIVETO	3	€	9,42	€	7,06	3039	€	35.000,00	€	94,13
152	4	TUMINO SALVATORE	TMMSVT24A11C612V	Chiaromonte Gulfi	10	53	AB	Proprieta'	3	/	226	0	30	39	ULIVETO	3	€	9,42	€	7,06	0	€	35.000,00	€	-
153	4	AZZARA VITO	ZZRVTI63C28C612K	Chiaromonte Gulfi	10	53	AB	Proprieta'	2	/	113	0	30	39	ULIVETO	3	€	9,42	€	7,06	0	€	35.000,00	€	-
154	4	GRAVINA CARMELA	GRVCM55P65C612G	Chiaromonte Gulfi																					

CALCOLO DEL VALORE DELL'INDENNITA' DI SERVITU' PERMANENTE DI ELETTRODOTTO

DATI DI VISURA

numero d'ordine	Id ditta catastale	Nominativo titolare diritti	Codice fiscale / P.Iva	PARTICELLE				Specificazione dei diritti				Superfici			Reddito/Rendita		SUPERFICIE OCCUPATA (a) [m ²]	VALORI UNITARI								
				Comune	Foglio	Particella	Subalterno	Porzione	Diritti	Quota	(q)	Ha	are	ca	Qualità	Classe		Reddito Dominicale	Reddito Agrario	Valore unitario terreno (b) [€/Ha]	Indennità di servitù di elettrodotto (c) [a x b x q x 1/2]					
																						Intestazioni	Comune	Diritti	Quota	Ha
209	4	ROSSO VITO	RSSVTI60D20H163W	Chiaromonte Gulfi	10	75	---	AA	Comproprietario per	4	/	226	0	8	62	ULIVETO	3	€	2,67	€	2,00	0	€	35.000,00	€	-
210	4	SALAFIA GIOVANNI	SLFGNN59L21H163T	Chiaromonte Gulfi	10	75	---	AA	Proprieta'	4	/	226	0	8	62	ULIVETO	3	€	2,67	€	2,00	0	€	35.000,00	€	-
211	4	SALAFIA SEBASTIANO	SLFSSST65T21H163L	Chiaromonte Gulfi	10	75	---	AA	Proprieta'	4	/	226	0	8	62	ULIVETO	3	€	2,67	€	2,00	0	€	35.000,00	€	-
212	4	SALVO LUCIANO	SLVLCN15A29C612K	Chiaromonte Gulfi	10	75	---	AA	Livellario per	4	/	226	0	8	62	ULIVETO	3	€	2,67	€	2,00	862	€	35.000,00	€	26,70
213	4	SAMMATRICE VITA	SMMVTI30B61C612R	Chiaromonte Gulfi	10	75	---	AA	Livellario per	4	/	226	0	8	62	ULIVETO	3	€	2,67	€	2,00	862	€	35.000,00	€	26,70
214	4	TUMINO SALVATORE	TMMSVT24A11C612V	Chiaromonte Gulfi	10	75	---	AA	Proprieta'	3	/	226	0	8	62	ULIVETO	3	€	2,67	€	2,00	0	€	35.000,00	€	-
215	4	AZZARA VITO	ZZRVTI63C28C612K	Chiaromonte Gulfi	10	75	---	AA	Proprieta'	2	/	113	0	8	62	ULIVETO	3	€	2,67	€	2,00	0	€	35.000,00	€	-
216	4	GRAVINA CARMELA	GRVCM55P65C612G	Chiaromonte Gulfi	10	75	---	AA	Proprieta'	4	/	226	0	8	62	ULIVETO	3	€	2,67	€	2,00	0	€	35.000,00	€	-
217	4	LAURIA ELISA	LRALSE88P49H163U	Chiaromonte Gulfi	10	75	---	AA	Proprieta'	34	/	14238	0	8	62	ULIVETO	3	€	2,67	€	2,00	0	€	35.000,00	€	-
218	4	LAURIA GIOVANNA	LRAGNN80C41H163F	Chiaromonte Gulfi	10	75	---	AA	Proprieta'	34	/	14238	0	8	62	ULIVETO	3	€	2,67	€	2,00	0	€	35.000,00	€	-
219	4	LAURIA VITTORIO	LRAVTR76E29H163T	Chiaromonte Gulfi	10	75	---	AA	Proprieta'	34	/	14238	0	8	62	ULIVETO	3	€	2,67	€	2,00	0	€	35.000,00	€	-
220	4	FORNARO GIOVANNI	FRNGNN67T25H163E	Chiaromonte Gulfi	10	75	---	AA	Enfiteusi	2	/	678	0	8	62	ULIVETO	3	€	2,67	€	2,00	862	€	35.000,00	€	4,45
221	4	FORNARO PAOLO	FRNPLA71H29H163R	Chiaromonte Gulfi	10	75	---	AA	Enfiteusi	2	/	678	0	8	62	ULIVETO	3	€	2,67	€	2,00	862	€	35.000,00	€	4,45
222	4	FORNARO VITTORIA	FRNVTR65R71H163B	Chiaromonte Gulfi	10	75	---	AA	Enfiteusi	2	/	678	0	8	62	ULIVETO	3	€	2,67	€	2,00	862	€	35.000,00	€	4,45
223	4	VENTURA CARMELO	VNTCML69B26H163Z	Chiaromonte Gulfi	10	75	---	AB	Proprieta'	1	/	113	0	0	48	SEMINATIVO	3	€	0,14	€	0,04	0	€	35.000,00	€	-
224	4	VENTURA SALVATORE	VNTSVT27M04C612Q	Chiaromonte Gulfi	10	75	---	AB	Proprieta'	2	/	678	0	0	48	SEMINATIVO	3	€	0,14	€	0,04	0	€	35.000,00	€	-
225	4	VENTURA VITO	VNTVT15R15C612J	Chiaromonte Gulfi	10	75	---	AB	Proprieta'	1	/	113	0	0	48	SEMINATIVO	3	€	0,14	€	0,04	0	€	35.000,00	€	-
226	4	CUGNATA SALVATORE	CGNSVT77D16H163P	Chiaromonte Gulfi	10	75	---	AB	Proprieta'	4	/	226	0	0	48	SEMINATIVO	3	€	0,14	€	0,04	0	€	35.000,00	€	-
227	4	AZZARO SEBASTIANO	ZZRSST44P27C612H	Chiaromonte Gulfi	10	75	---	AB	Livellario per	10	/	226	0	0	48	SEMINATIVO	3	€	0,14	€	0,04	48	€	35.000,00	€	3,72
228	4	AZZARO VITO		Chiaromonte Gulfi	10	75	---	AB	Livellario per	6	/	226	0	0	48	SEMINATIVO	3	€	0,14	€	0,04	48	€	35.000,00	€	2,23
229	4	BALLATO GIOVANNI	BLGNN36B21C612O	Chiaromonte Gulfi	10	75	---	AB	Livellario	6	/	226	0	0	48	SEMINATIVO	3	€	0,14	€	0,04	48	€	35.000,00	€	2,23
230	4	BALLATO GIOVANNI		Chiaromonte Gulfi	10	75	---	AB	Livellario per	6	/	226	0	0	48	SEMINATIVO	3	€	0,14	€	0,04	48	€	35.000,00	€	2,23
231	4	BARRESI CARMELA		Chiaromonte Gulfi	10	75	---	AB	Livellario	6	/	226	0	0	48	SEMINATIVO	3	€	0,14	€	0,04	48	€	35.000,00	€	2,23
232	4	CHIAVOLA SEBASTIANO	BRRCLM40M51C612H	Chiaromonte Gulfi	10	75	---	AB	Livellario per	6	/	226	0	0	48	SEMINATIVO	3	€	0,14	€	0,04	48	€	35.000,00	€	2,23
233	4	COCUZZA CAROLINA	CHVSST25T17C612G	Chiaromonte Gulfi	10	75	---	AB	Usufruttuario parziale di livello	28	/	226	0	0	48	SEMINATIVO	3	€	0,14	€	0,04	48	€	35.000,00	€	10,41
234	4	CUGNATA VITO	CGNVT126L31C612L	Chiaromonte Gulfi	10	75	---	AB	Livellario per	4	/	226	0	0	48	SEMINATIVO	3	€	0,14	€	0,04	48	€	35.000,00	€	1,49
235	4	FORNARO SALVATORE	FRNSVT33L09C612Z	Chiaromonte Gulfi	10	75	---	AB	Livellario	2	/	226	0	0	48	SEMINATIVO	3	€	0,14	€	0,04	48	€	35.000,00	€	0,74
236	4	FORNARO VITO	FRNVTI32D15C612Q	Chiaromonte Gulfi	10	75	---	AB	Livellario	2	/	226	0	0	48	SEMINATIVO	3	€	0,14	€	0,04	48	€	35.000,00	€	0,74
237	4	GRAVINA CARMELA	GRVCM55P65C612G	Chiaromonte Gulfi	10	75	---	AB	Enfiteusi	4	/	226	0	0	48	SEMINATIVO	3	€	0,14	€	0,04	48	€	35.000,00	€	1,49
238	4	IACONO FERDINANDO	CNIFDN31M25C351N	Chiaromonte Gulfi	10	75	---	AB	Livellario per	86	/	226	0	0	48	SEMINATIVO	3	€	0,14	€	0,04	48	€	35.000,00	€	31,96
239	4	IACONO LUCIA	CNILCU19D57C612E	Chiaromonte Gulfi	10	75	---	AB	Livellario per	8	/	226	0	0	48	SEMINATIVO	3	€	0,14	€	0,04	48	€	35.000,00	€	2,97
240	4	IACONO LUIGI	CNILGU22T02C612C	Chiaromonte Gulfi	10	75	---	AB	Livellario	4	/	226	0	0	48	SEMINATIVO	3	€	0,14	€	0,04	48	€	35.000,00	€	1,49
241	4	IACONO SALVATORE	CNISVT43C07C612L	Chiaromonte Gulfi	10	75	---	AB	Livellario	8	/	226	0	0	48	SEMINATIVO	3	€	0,14	€	0,04	48	€	35.000,00	€	2,97
242	4	INCARDONA SEBASTIANA		Chiaromonte Gulfi	10	75	---	AB	Livellario per	2	/	226	0	0	48	SEMINATIVO	3	€	0,14	€	0,04	48	€	35.000,00	€	0,74
243	4	LAURIA GIOVANNA	LRAGNN54D66C612Z	Chiaromonte Gulfi	10	75	---	AB	Proprieta'	34	/	4746	0	0	48	SEMINATIVO	3	€	0,14	€	0,04	0	€	35.000,00	€	-
244	4	LAURIA GIOVANNI	LRAGNN63P15H163M	Chiaromonte Gulfi	10	75	---	AB	Proprieta'	34	/	4746	0	0	48	SEMINATIVO	3	€	0,14	€	0,04	0	€	35.000,00	€	-
245	4	LAURIA GIUSEPPE	LRAGPP59T19C612X	Chiaromonte Gulfi	10	75	---	AB	Proprieta'	34	/	4746	0	0	48	SEMINATIVO	3	€	0,14	€	0,04	0	€	35.000,00	€	-
246	4	LAURIA MARIA	LRAMRA66A52H163Q	Chiaromonte Gulfi	10	75	---	AB	Proprieta'	34	/	4746	0	0	48	SEMINATIVO	3	€	0,14	€	0,04	0	€	35.000,00	€	-
247	4	LAURIA SALVATORE	LRASVT15L18C612A	Chiaromonte Gulfi	10	75	---	AB	Proprieta'	34	/	4746	0	0	48	SEMINATIVO	3	€	0,14	€	0,04	0	€	35.000,00	€	-
248	4	LAURIA SEBASTIANO	LRASST48D11C612P	Chiaromonte Gulfi	10	75	---	AB	Proprieta'	34	/	4746	0	0	48	SEMINATIVO	3	€	0,14	€	0,04	0	€	35.000,00	€	-
249	4	LUCENTI MARIA	LCNMRA68T50C612I	Chiaromonte Gulfi	10	75	---	AB	Comproprietario per	4	/	226	0	0	48	SEMINATIVO	3	€	0,14	€	0,04	0	€	35.000,00	€	-
250	4	MASSAROTTO VITA	MSSVTI37A54C612N	Chiaromonte Gulfi	10	75	---	AB	Livellario	4	/	226	0	0	48	SEMINATIVO	3	€	0,14	€	0,04	48	€	35.000,00	€	1,49
251	4	MASSAROTTO VITA	MSSVTI37A54C612N	Chiaromonte Gulfi	10	75	---	AB	Proprieta'	4	/	678	0	0	48	SEMINATIVO	3	€	0,14	€	0,04	0	€	35.000,00	€	-
252	4	MICILUZZO GIOVANNI	MCLGNN64A30H163D	Chiaromonte Gulfi	10	75	---	AB	Enfiteusi	12	/	226	0	0	48	SEMINATIVO	3	€	0,14	€	0,04	48	€	35.000,00	€	4,46
253	4	MICILUZZO SALVATORE	MCLSVT79P20H163T	Chiaromonte Gulfi	10	75	---	AB	Proprieta'	5	/	226	0	0	48	SEMINATIVO	3	€	0,14	€	0,04	0	€	35.000,00	€	-
254	4	MICILUZZO VITO	MCLVTI74M07H163N	Chiaromonte Gulfi	10	75	---	AB	Proprieta'	5	/	226	0	0	48	SEMINATIVO	3	€	0,14	€	0,04	0	€	35.000,00	€	-
255	4	MORANDO VITA	MRNVTI22B56C612S	Chiaromonte Gulfi	10	75	---	AB	Livellario	4	/	226	0	0	48	SEMINATIVO	3	€	0,14	€	0,04	48	€	35.000,00	€	1,49
256	4	OLIO SOCIETA' AGRICOLA A RESPONSABILITA' LIMITATA	MRNVTI22B56C612S 1418170880	Chiaromonte Gulfi	10	75	---	AB	Proprieta'	3	/	113	0	0	48	SEMINATIVO	3	€	0,14	€	0,04	0	€	35.000,00	€	-
257	4	PAGANO LUCIA		Chiaromonte Gulfi	10	75	---	AB	Livellario	2	/															

SERVITU' DI PASSAGGIO

CALCOLO DEL VALORE DELL'INDENNITA' DI SERVITU' DI PASSAGGIO

numero d'ordine	id ditta catastale	DATI DI VISURA																	SUPERFICIE OCCUPATA	VALORI UNITARI					
		INTESTAZIONI		PARTICELLE				Specificazione dei diritti		Superfici			Reddito/Rendita		(a) [m ²]	(b) [€/Ha]	Indennità di servitù di passaggio [a x b x q x 0,25] (c)								
		Nominativo titolare diritti	Codice fiscale / P.Iva	Comune	Foglio	Particella	Subalterno	Porzione	Diritti	Quota (q)	Ha	are	ca	Qualità				classe		Reddito Dominicale	Reddito Agrario				
1	4	VENTURA CARMELO	VNTCML69B26H163Z	Chiaromonte Gulfi	10	51	---	---	Proprieta'	1	113	0	20	50	SEMIN ARBOR	4	€	6,88	€	2,65	0	€	35.000,00	€	-
2	4	VENTURA SALVATORE	VNTSVT27M04C612Q	Chiaromonte Gulfi	10	51	---	---	Proprieta'	2	678	0	20	50	SEMIN ARBOR	4	€	6,88	€	2,65	0	€	35.000,00	€	-
3	4	VENTURA VITO	VNTVTI51R15C612J	Chiaromonte Gulfi	10	51	---	---	Proprieta'	1	113	0	20	50	SEMIN ARBOR	4	€	6,88	€	2,65	0	€	35.000,00	€	-
4	4	AZZARO SEBASTIANO	ZZRSSST44P27C612H	Chiaromonte Gulfi	10	51	---	---	Livellario per	10	226	0	20	50	SEMIN ARBOR	4	€	6,88	€	2,65	265,974	€	35.000,00	€	10,30
5	4	AZZARO VITO		Chiaromonte Gulfi	10	51	---	---	Livellario per	6	226	0	20	50	SEMIN ARBOR	4	€	6,88	€	2,65	265,974	€	35.000,00	€	6,18
6	4	BALLATO GIOVANNI	BLLGNN36B21C612O	Chiaromonte Gulfi	10	51	---	---	Livellario	6	226	0	20	50	SEMIN ARBOR	4	€	6,88	€	2,65	265,974	€	35.000,00	€	6,18
7	4	BALLATO GIOVANNI		Chiaromonte Gulfi	10	51	---	---	Livellario per	2	226	0	20	50	SEMIN ARBOR	4	€	6,88	€	2,65	265,974	€	35.000,00	€	2,06
8	4	BARRESI CARMELA	BRRCLM40M51C612H	Chiaromonte Gulfi	10	51	---	---	Livellario	6	226	0	20	50	SEMIN ARBOR	4	€	6,88	€	2,65	265,974	€	35.000,00	€	6,18
9	4	CHIAVOLA SEBASTIANO	CHVSSST25T17C612G	Chiaromonte Gulfi	10	51	---	---	Livellario per	6	226	0	20	50	SEMIN ARBOR	4	€	6,88	€	2,65	265,974	€	35.000,00	€	6,18
10	4	COCUZZA CAROLINA	CCZCLN11T51C351F	Chiaromonte Gulfi	10	51	---	---	Usufruttuario parziale di livello	28	226	0	20	50	SEMIN ARBOR	4	€	6,88	€	2,65	265,974	€	35.000,00	€	28,83
11	4	CUGNATA SALVATORE	CGNSVT77D16H163P	Chiaromonte Gulfi	10	51	---	---	Livellario per	4	226	0	20	50	SEMIN ARBOR	4	€	6,88	€	2,65	265,974	€	35.000,00	€	4,12
12	4	CUGNATA VITO	CGNVTI26L31C612L	Chiaromonte Gulfi	10	51	---	---	Livellario per	4	226	0	20	50	SEMIN ARBOR	4	€	6,88	€	2,65	265,974	€	35.000,00	€	4,12
13	4	FORNARO SALVATORE	FRNSVT33L09C612Z	Chiaromonte Gulfi	10	51	---	---	Livellario	2	226	0	20	50	SEMIN ARBOR	4	€	6,88	€	2,65	265,974	€	35.000,00	€	2,06
14	4	FORNARO VITO	FRNVTI32D15C612Q	Chiaromonte Gulfi	10	51	---	---	Livellario	2	226	0	20	50	SEMIN ARBOR	4	€	6,88	€	2,65	265,974	€	35.000,00	€	2,06
15	4	GRAVINA CARMELA	GRVCM55P65C612G	Chiaromonte Gulfi	10	51	---	---	Enfiteusi	4	226	0	20	50	SEMIN ARBOR	4	€	6,88	€	2,65	265,974	€	35.000,00	€	4,12
16	4	IACONO FERDINANDO	CNIFDN31M25C351N	Chiaromonte Gulfi	10	51	---	---	Livellario per	86	226	0	20	50	SEMIN ARBOR	4	€	6,88	€	2,65	265,974	€	35.000,00	€	88,56
17	4	IACONO LUCIA	CNILCU19D57C612E	Chiaromonte Gulfi	10	51	---	---	Livellario per	8	226	0	20	50	SEMIN ARBOR	4	€	6,88	€	2,65	265,974	€	35.000,00	€	8,24
18	4	IACONO LUIGI	CNILGU22T02C612C	Chiaromonte Gulfi	10	51	---	---	Livellario	4	226	0	20	50	SEMIN ARBOR	4	€	6,88	€	2,65	265,974	€	35.000,00	€	4,12
19	4	IACONO SALVATORE	CNISVT43C07C612L	Chiaromonte Gulfi	10	51	---	---	Livellario	8	226	0	20	50	SEMIN ARBOR	4	€	6,88	€	2,65	265,974	€	35.000,00	€	8,24
20	4	INCARDONA SEBASTIANA		Chiaromonte Gulfi	10	51	---	---	Livellario per	2	226	0	20	50	SEMIN ARBOR	4	€	6,88	€	2,65	265,974	€	35.000,00	€	2,06
21	4	LAURIA GIOVANNA	LRAGNN54D66C612Z	Chiaromonte Gulfi	10	51	---	---	Proprieta'	34	4746	0	20	50	SEMIN ARBOR	4	€	6,88	€	2,65	0	€	35.000,00	€	-
22	4	LAURIA GIOVANNI	LRAGNN63P15H163M	Chiaromonte Gulfi	10	51	---	---	Proprieta'	34	4746	0	20	50	SEMIN ARBOR	4	€	6,88	€	2,65	0	€	35.000,00	€	-
23	4	LAURIA GIUSEPPE	LRAGPP59T19C612X	Chiaromonte Gulfi	10	51	---	---	Proprieta'	34	4746	0	20	50	SEMIN ARBOR	4	€	6,88	€	2,65	0	€	35.000,00	€	-
24	4	LAURIA MARIA	LRAMRA66A52H163Q	Chiaromonte Gulfi	10	51	---	---	Proprieta'	34	4746	0	20	50	SEMIN ARBOR	4	€	6,88	€	2,65	0	€	35.000,00	€	-
25	4	LAURIA SALVATORE	LRASVT51L18C612A	Chiaromonte Gulfi	10	51	---	---	Proprieta'	34	4746	0	20	50	SEMIN ARBOR	4	€	6,88	€	2,65	0	€	35.000,00	€	-
26	4	LAURIA SEBASTIANO	LRASST48D11C612P	Chiaromonte Gulfi	10	51	---	---	Proprieta'	34	4746	0	20	50	SEMIN ARBOR	4	€	6,88	€	2,65	0	€	35.000,00	€	-
27	4	LUCENTI MARIA	LCNMRA68T50C612I	Chiaromonte Gulfi	10	51	---	---	Comproprietario per	4	226	0	20	50	SEMIN ARBOR	4	€	6,88	€	2,65	0	€	35.000,00	€	-
28	4	MASSAROTTO VITA	MSSVTI37A54C612N	Chiaromonte Gulfi	10	51	---	---	Livellario	4	226	0	20	50	SEMIN ARBOR	4	€	6,88	€	2,65	265,974	€	35.000,00	€	4,12
29	4	MASSAROTTO VITA	MSSVTI37A54C612N	Chiaromonte Gulfi	10	51	---	---	Proprieta'	4	676	0	20	50	SEMIN ARBOR	4	€	6,88	€	2,65	0	€	35.000,00	€	-
30	4	MICILUZZO GIOVANNI	MCLGNN64A30H163D	Chiaromonte Gulfi	10	51	---	---	Enfiteusi	12	226	0	20	50	SEMIN ARBOR	4	€	6,88	€	2,65	265,974	€	35.000,00	€	12,36
31	4	MICILUZZO SALVATORE	MCLSVT79P20H163T	Chiaromonte Gulfi	10	51	---	---	Proprieta'	5	226	0	20	50	SEMIN ARBOR	4	€	6,88	€	2,65	0	€	35.000,00	€	-
32	4	MICILUZZO VITO	MCLVIT74M07H163N	Chiaromonte Gulfi	10	51	---	---	Proprieta'	5	226	0	20	50	SEMIN ARBOR	4	€	6,88	€	2,65	0	€	35.000,00	€	-
33	4	MORANDO VITA	MRNVTI22B56C612S	Chiaromonte Gulfi	10	51	---	---	Livellario	4	226	0	20	50	SEMIN ARBOR	4	€	6,88	€	2,65	265,974	€	35.000,00	€	4,12
34	4	OLIO SOCIETA' AGRICOLA A RESPONSABILITA' LIMITATA	01418170880	Chiaromonte Gulfi	10	51	---	---	Proprieta'	3	113	0	20	50	SEMIN ARBOR	4	€	6,88	€	2,65	0	€	35.000,00	€	-
35	4	PAGANO LUCIA		Chiaromonte Gulfi	10	51	---	---	Livellario	2	226	0	20	50	SEMIN ARBOR	4	€	6,88	€	2,65	265,974	€	35.000,00	€	2,06
36	4	PARAVIZZINI GIUSEPPA	PRVGGP27M67C612A	Chiaromonte Gulfi	10	51	---	---	Proprieta'	119	4746	0	20	50	SEMIN ARBOR	4	€	6,88	€	2,65	0	€	35.000,00	€	-
37	4	PRINCIPE RUFFO		Chiaromonte Gulfi	10	51	---	---	Diritto del concedente	0	1	0	20	50	SEMIN ARBOR	4	€	6,88	€	2,65	0	€	35.000,00	€	-
38	4	PUGLISI NUNZIATA		Chiaromonte Gulfi	10	51	---	---	Livellario	8	226	0	20	50	SEMIN ARBOR	4	€	6,88	€	2,65	265,974	€	35.000,00	€	8,24
39	4	ROSSO ROSARIO	RSSRSR21E21C612U	Chiaromonte Gulfi	10	51	---	---	Livellario per	2	226	0	20	50	SEMIN ARBOR	4	€	6,88	€	2,65	265,974	€	35.000,00	€	2,06
40	4	ROSSO VITO	RSSVTI60D20H163W	Chiaromonte Gulfi	10	51	---	---	Comproprietario per	4	226	0	20	50	SEMIN ARBOR	4	€	6,88	€	2,65	0	€	35.000,00	€	-
41	4	SALAFIA GIOVANNI	SLFGNN59L21H163T	Chiaromonte Gulfi	10	51	---	---	Proprieta'	4	678	0	20	50	SEMIN ARBOR	4	€	6,88	€	2,65	0	€	35.000,00	€	-
42	4	SALAFIA SEBASTIANO	SLFSST65T21H163L	Chiaromonte Gulfi	10	51	---	---	Proprieta'	4	678	0	20	50	SEMIN ARBOR	4	€	6,88	€	2,65	0	€	35.000,00	€	-
43	4	SALVO LUCIANO	SLVLCN15A29C612K	Chiaromonte Gulfi	10	51	---	---	Livellario per	4	226	0	20	50	SEMIN ARBOR	4	€	6,88	€	2,65	265,974	€	35.000,00	€	4,12
44	4	SAMMATRICE VITA	SMMVTI30B61C612R	Chiaromonte Gulfi	10	51	---	---	Livellario per	4	226	0	20	50	SEMIN ARBOR	4	€	6,88	€	2,65	265,974	€	35.000,00	€	4,12
45	4	TUMINO SALVATORE	TMMSVT24A11C612V	Chiaromonte Gulfi	10	51	---	---	Proprieta'	3	226	0	20	50	SEMIN ARBOR	4	€	6,88	€	2,65	0	€	35.000,00	€	-
46	4	AZZARA VITO	ZZRVTI63C28C612K	Chiaromonte Gulfi	10	51	---	---	Proprieta'	2	113	0	20	50	SEMIN ARBOR	4	€	6,88	€	2,65	0	€	35.000,00	€	-
47	4	GRAVINA CARMELA	GRVCM55P65C612G	Chiaromonte Gulfi	10	51	---	---	Proprieta'	4	226	0	20	50	SEMIN ARBOR	4	€	6,88	€	2,65	0	€	35.000,00	€	-
48	4	LAURIA ELISA	LRALSE88P49H163U	Chiaromonte Gulfi	10	51	---	---	Proprieta'	34	14238	0	20	50	SEMIN ARBOR	4	€	6,88	€	2,65	0	€	35.000,00	€	-
49	4	LAURIA GIOVANNA	LRAGNN80C41H163F	Chiaromonte Gulfi	10	51	---	---	Proprieta'	34	14238	0	20	50	SEMIN ARBOR	4	€	6,88	€	2,65	0	€	35.000,00	€	-
50	4	LAURIA VITTORIO	LRAVTR76E29H163T	Chiaromonte Gulfi	10	51	---	---	Proprieta'	34	14238	0	20	50	SEMIN ARBOR	4	€	6,88	€	2,65	0	€	35.000,00	€	-
51	4	FORNARO GIOVANNI	FRNGNN67T25H163E	Chiaromonte Gulfi	10	51	---	---	Enfiteusi	2	678	0	20	50	SEMIN ARBOR	4	€	6,88	€	2,65	265,974	€	35.000,00	€	0,69
52	4	FORNARO PAOLO	FRNPLA71H29H163R	Chiaromonte Gulfi	10	51	---	---	Enfiteusi	2	678	0	20	50	SEMIN ARBOR	4	€	6,88	€	2,65	265,974	€	35.000,00	€	0,69
53	4	FORNARO VITTORIA	FRNVTR65R71H163B	Chiaromonte Gulfi	10	51	---	---	Enfiteusi	2	678	0	20	50	SEMIN ARBOR	4	€	6,88	€	2,65	265,974	€	35.000,00	€	0,69
54	4	VENTURA CARMELO	VNTCML69B26H163Z	Chiaromonte Gulfi	10	79	---	---	Proprieta'	1	113	0	15	70	ULIVETO	3	€	4,87	€	3,65	0	€	35.000,00	€	-
55	4	VENTURA SALVATORE	VNTSVT27M04C612Q	Chiaromonte Gulfi	10	79	---	---	Proprieta'	2	678	0	15	70	ULIVETO	3	€	4,87	€	3,65	0	€	35.000,00	€	-
56	4	VENTURA VITO	VNTVTI51R15C612J	Chiaromonte Gulfi	10	79	---	---	Proprieta'	1	113	0	15	70	ULIVETO	3	€	4,87	€	3,65	0	€	35.000,00	€	-
57	4	CUGNATA SALVATORE	CGNSVT77D16H163P	Chiaromonte Gulfi	10	79	---	---	Proprieta'	4	226	0	15	70	ULIVETO	3	€								

CALCOLO DEL VALORE DELL'INDENNITA' DI SERVITU' DI PASSAGGIO

		DATI DI VISURA																SUPERFICIE OCCUPATA		VALORI UNITARI	
		INTESTAZIONI		PARTICELLE				Specificazione dei diritti			Superfici			Reddito/Rendita		(a) [m ²]	Valore unitario Venale del terreno [€/Ha]	Indennità di servitù di passaggio [a x b x q x 0,25] (c)			
numero d'ordine	id ditta catastale	Nominativo titolare diritti	Codice fiscale / P.Iva	Comune	Foglio	Particella	Subalterno	Porzione	Diritti	Quota (q)	Ha	are	ca	Qualità	classe				Reddito Dominicale	Reddito Agrario	
93	4	ROSSO VITO	RSSVTI60D20H163W	Chiaromonte Gulfi	10	79	---	---	Comproprietario per	4 / 226	0	15	70	ULIVETO	3	€ 4,87	€ 3,65	0	€ 35.000,00	€ -	
94	4	SALAFIA GIOVANNI	SLFGNN59L21H163T	Chiaromonte Gulfi	10	79	---	---	Proprieta'	4 / 678	0	15	70	ULIVETO	3	€ 4,87	€ 3,65	0	€ 35.000,00	€ -	
95	4	SALAFIA SEBASTIANO	SLFSSST65T21H163L	Chiaromonte Gulfi	10	79	---	---	Proprieta'	4 / 678	0	15	70	ULIVETO	3	€ 4,87	€ 3,65	0	€ 35.000,00	€ -	
96	4	SALVO LUCIANO	SLVLCN15A29C612K	Chiaromonte Gulfi	10	79	---	---	Livellario per	4 / 226	0	15	70	ULIVETO	3	€ 4,87	€ 3,65	1570	€ 35.000,00	€ 24,31	
97	4	SAMMATRICE VITA	SMMVVT30B61C612R	Chiaromonte Gulfi	10	79	---	---	Livellario per	4 / 226	0	15	70	ULIVETO	3	€ 4,87	€ 3,65	1570	€ 35.000,00	€ 24,31	
98	4	TUMINO SALVATORE	TMMSVT24A11C612V	Chiaromonte Gulfi	10	79	---	---	Proprieta'	3 / 226	0	15	70	ULIVETO	3	€ 4,87	€ 3,65	0	€ 35.000,00	€ -	
99	4	AZZARA VITO	ZZRVTI63C28C612K	Chiaromonte Gulfi	10	79	---	---	Proprieta'	2 / 113	0	15	70	ULIVETO	3	€ 4,87	€ 3,65	0	€ 35.000,00	€ -	
100	4	GRAVINA CARMELA	GRVCM55P65C612G	Chiaromonte Gulfi	10	79	---	---	Proprieta'	4 / 226	0	15	70	ULIVETO	3	€ 4,87	€ 3,65	0	€ 35.000,00	€ -	
101	4	LAURIA ELISA	LRALSE88P49H163U	Chiaromonte Gulfi	10	79	---	---	Proprieta'	34 / 14238	0	15	70	ULIVETO	3	€ 4,87	€ 3,65	0	€ 35.000,00	€ -	
102	4	LAURIA GIOVANNA	LRAGNN80C41H163F	Chiaromonte Gulfi	10	79	---	---	Proprieta'	34 / 14238	0	15	70	ULIVETO	3	€ 4,87	€ 3,65	0	€ 35.000,00	€ -	
103	4	LAURIA VITTORIO	LRAVTR76E29H163T	Chiaromonte Gulfi	10	79	---	---	Proprieta'	34 / 14238	0	15	70	ULIVETO	3	€ 4,87	€ 3,65	0	€ 35.000,00	€ -	
104	4	FORNARO GIOVANNI	FRNGNN67T25H163E	Chiaromonte Gulfi	10	79	---	---	Enfiteusi	2 / 678	0	15	70	ULIVETO	3	€ 4,87	€ 3,65	1570	€ 35.000,00	€ 4,05	
105	4	FORNARO PAOLO	FRNPLA71H29H163R	Chiaromonte Gulfi	10	79	---	---	Enfiteusi	2 / 678	0	15	70	ULIVETO	3	€ 4,87	€ 3,65	1570	€ 35.000,00	€ 4,05	
106	4	FORNARO VITTORIA	FRNVTR65R71H163B	Chiaromonte Gulfi	10	79	---	---	Enfiteusi	2 / 678	0	15	70	ULIVETO	3	€ 4,87	€ 3,65	1570	€ 35.000,00	€ 4,05	
107	15	TOMASI NUNZIO	TMSNNZ68H17H163S	Chiaromonte Gulfi	10	187	---	---	Proprieta'	1 / 3	1	74	94	VIGNETO	1	€ 257,49	€ 90,35	955,004	€ 35.000,00	€ 278,54	
108	15	TOMASI SALVATRICE	TMSNV72R66H163X	Chiaromonte Gulfi	10	187	---	---	Proprieta'	1 / 3	1	74	94	VIGNETO	1	€ 257,49	€ 90,35	955,004	€ 35.000,00	€ 278,54	
109	15	TUMINO ANDREANA	TMNNRN40P53B428F	Chiaromonte Gulfi	10	187	---	---	Proprieta'	1 / 3	1	74	94	VIGNETO	1	€ 257,49	€ 90,35	955,004	€ 35.000,00	€ 278,54	
111	12	LIBERO CONSORZIO COMUNALE DI RAGUSA GIA' PROVINCIA REGIONALE DI RAGUSA	80000010886	Chiaromonte Gulfi	10	358	---	---	Proprieta'	1 / 1	0	9	90	CARRUBETO	2	€ 6,14	€ 3,83	198,077	€ 35.000,00	€ 173,32	
112	1	SCANDURRA SALVATORE	SCNSVT77S01C134B	Chiaromonte Gulfi	10	448	---	---	Proprieta'	10000 / 10000	9	60	0	VIGNETO	1	€ 1.413,03	€ 495,80	804,269	€ 35.000,00	€ 703,74	
113	14	FICHERA LUCIA	FCHLCU49M47E017S	Chiaromonte Gulfi	10	524	---	---	Proprieta'	1 / 4	1	17	47	ULIVETO	3	€ 36,40	€ 27,30	48,453	€ 35.000,00	€ 10,60	
114	14	FICHERA ROSARIO	FCHRSR54L10E017U	Chiaromonte Gulfi	10	524	---	---	Proprieta'	2 / 4	1	17	47	ULIVETO	3	€ 36,40	€ 27,30	48,453	€ 35.000,00	€ 21,20	
115	14	TORRISI SEBASTIANO	TRRSS40S13E018M	Chiaromonte Gulfi	10	524	---	---	Proprieta'	1 / 4	1	17	47	ULIVETO	3	€ 36,40	€ 27,30	48,453	€ 35.000,00	€ 10,60	
116	1	SCANDURRA SALVATORE	SCNSVT77S01C134B	Chiaromonte Gulfi	10	532	---	---	Proprieta'	10000 / 10000	7	76	9	VIGNETO	1	€ 1.142,33	€ 400,82	109,51	€ 35.000,00	€ 95,82	
																			€ 3.461,50		



REGIONE
SICILIA



COMUNE DI
CHIARAMONTE GULFI



Committente:

FIVE-E

RESPONSIBLE INVESTMENT

FIVE-E ITALY GREEN 3 S.R.L.

VIA CORSO VITTORIO EMAUELE II 24
CAP 20122 MILANO, ITALIA
P.IVA 13655350968

Titolo del Progetto:

**PROGETTO PER LA REALIZZAZIONE E L'ESERCIZIO DI UN IMPIANTO DI
ACCUMULO DENOMINATO "BESS CHIARAMONTE"**

Documento:

Progetto di fattibilità tecnico - economica

ai sensi del D.Lgs 36/23 Art. 41

N° Tavola:

TAV31

Elaborato:

Piano Particellare di Esproprio Grafico

SCALA:

1:2.000

FOGLIO:

-

FORMATO:

A3

folder:

Nome File:

TAV31_PPE_Grafico_rev.00.pdf

Progettazione:



NEW DEVELOPMENTS srl
Piazza Europa, 9 - 87100 Cosenza (CS)

Progettisti:

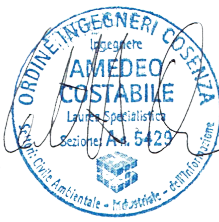

Ing. Giovanni Guzzo Foliaro Ing. Amedeo Costabile Ing. Francesco Meringolo

Gruppo di lavoro:
dott.ing. Denise Di Cianni
dott.ing. Diego De Benedittis
dott.ing. Marco De Marco
dott.arch. Antonia Ginese
dott.ing. Mayra Cayambe
dott.ing. Manuela Genovese
dott.ing. Giuseppe Tufaro
dott.ing. Stefania Asteriti
dott.ing. Sara Scorza
dott.ing. Vincenzo Belcastro

Rev:	Data Revisione:	Descrizione Revisione	Redatto	Controllato	Approvato
00	17/06/2025	PRIMA EMISSIONE	New Dev.	GS3	GS3

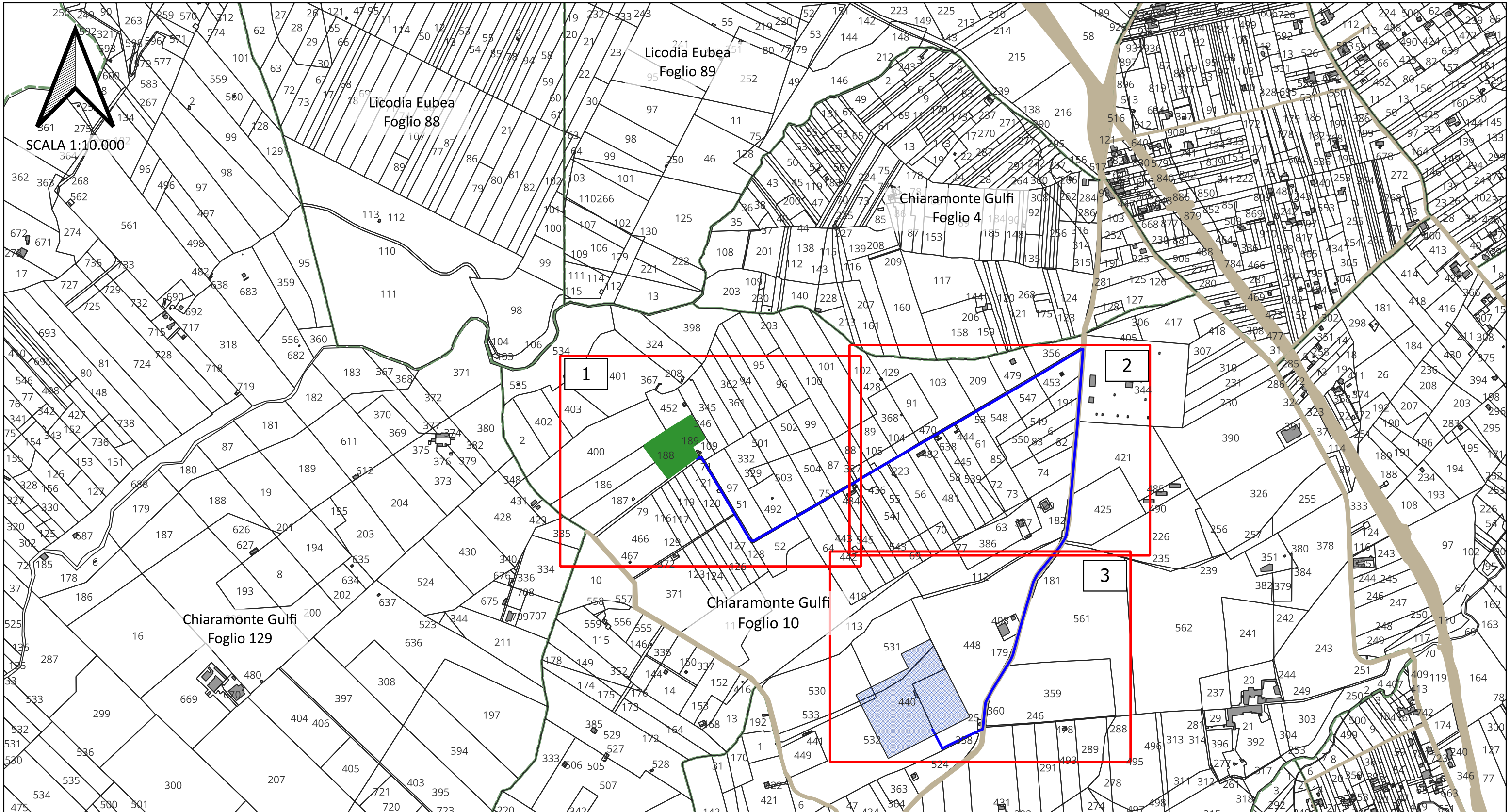

SCALA 1:10.000

Legenda

- Delimitazione aree impianto
- Futuro ampliamento stazione elettrica di terna S.p.A
- Elettrodotto AT interrato da realizzare

Inquadramento catastale

- Limiti foglio
- Fabbricati
- Particelle
- Strade



Chiaromonte Gulfi
Foglio 4

Chiaromonte Gulfi
Foglio 10

SCALA 1:2.000

2

Legenda

-  Servitù di elettrodotto
-  Limiti foglio

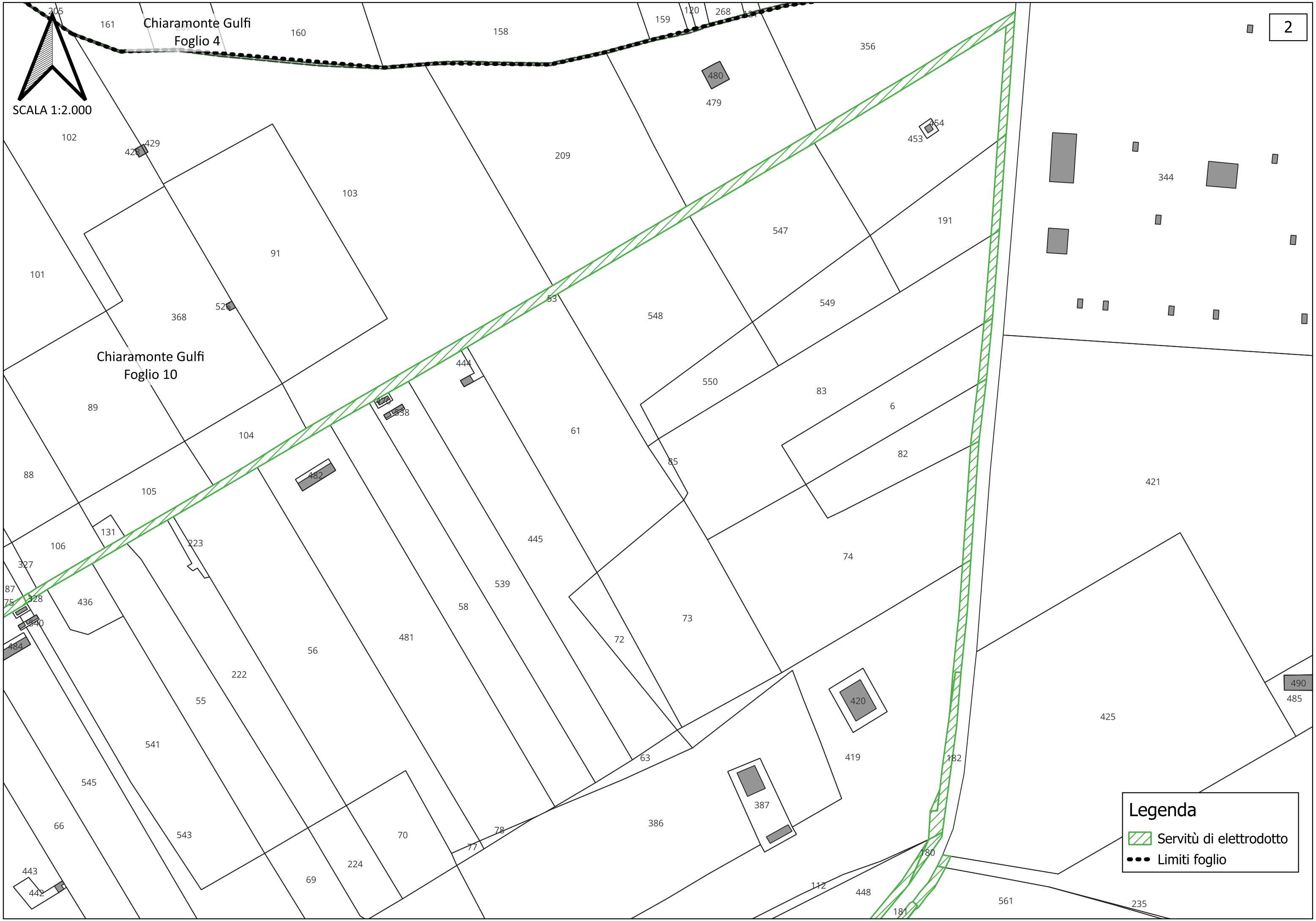

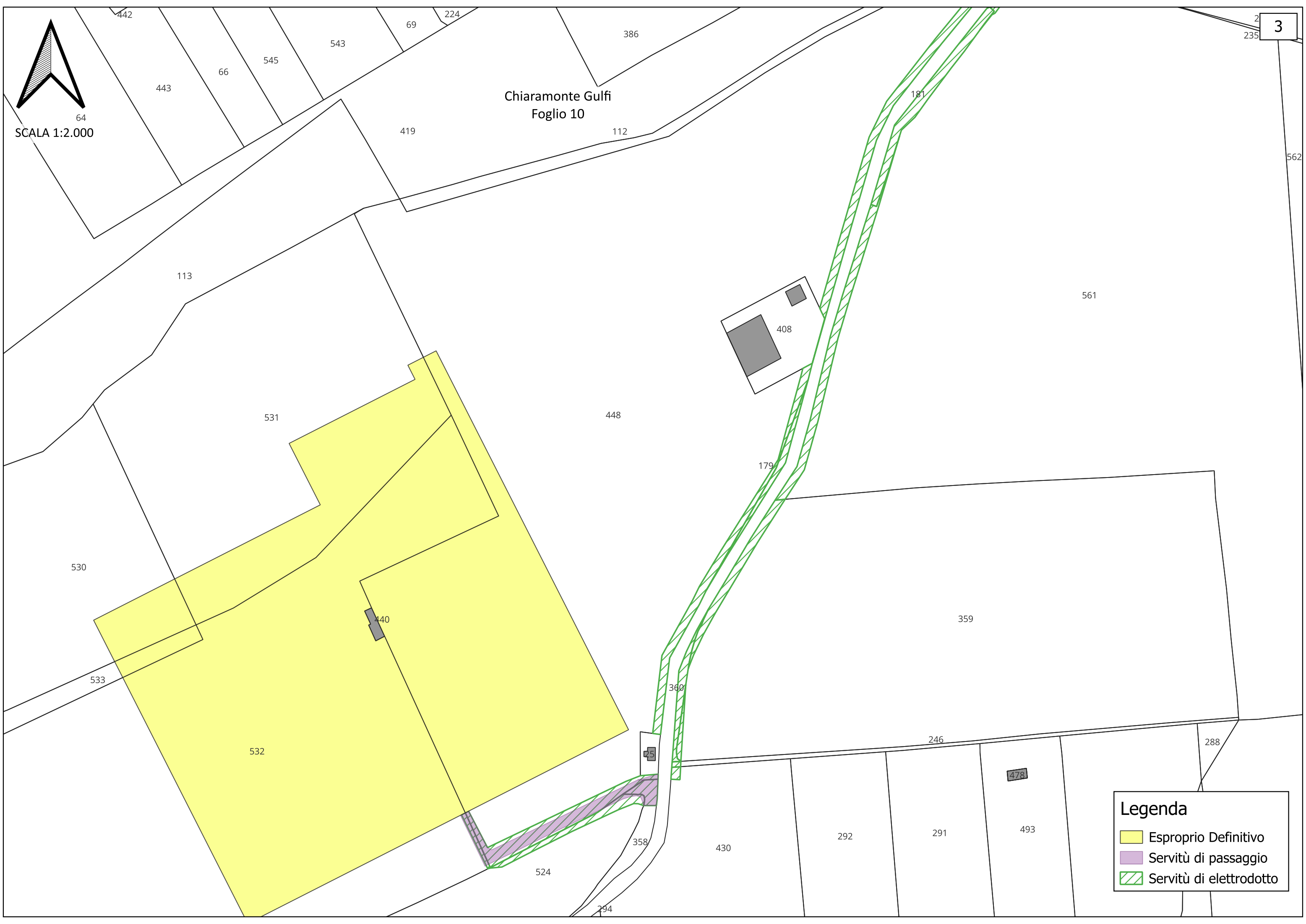

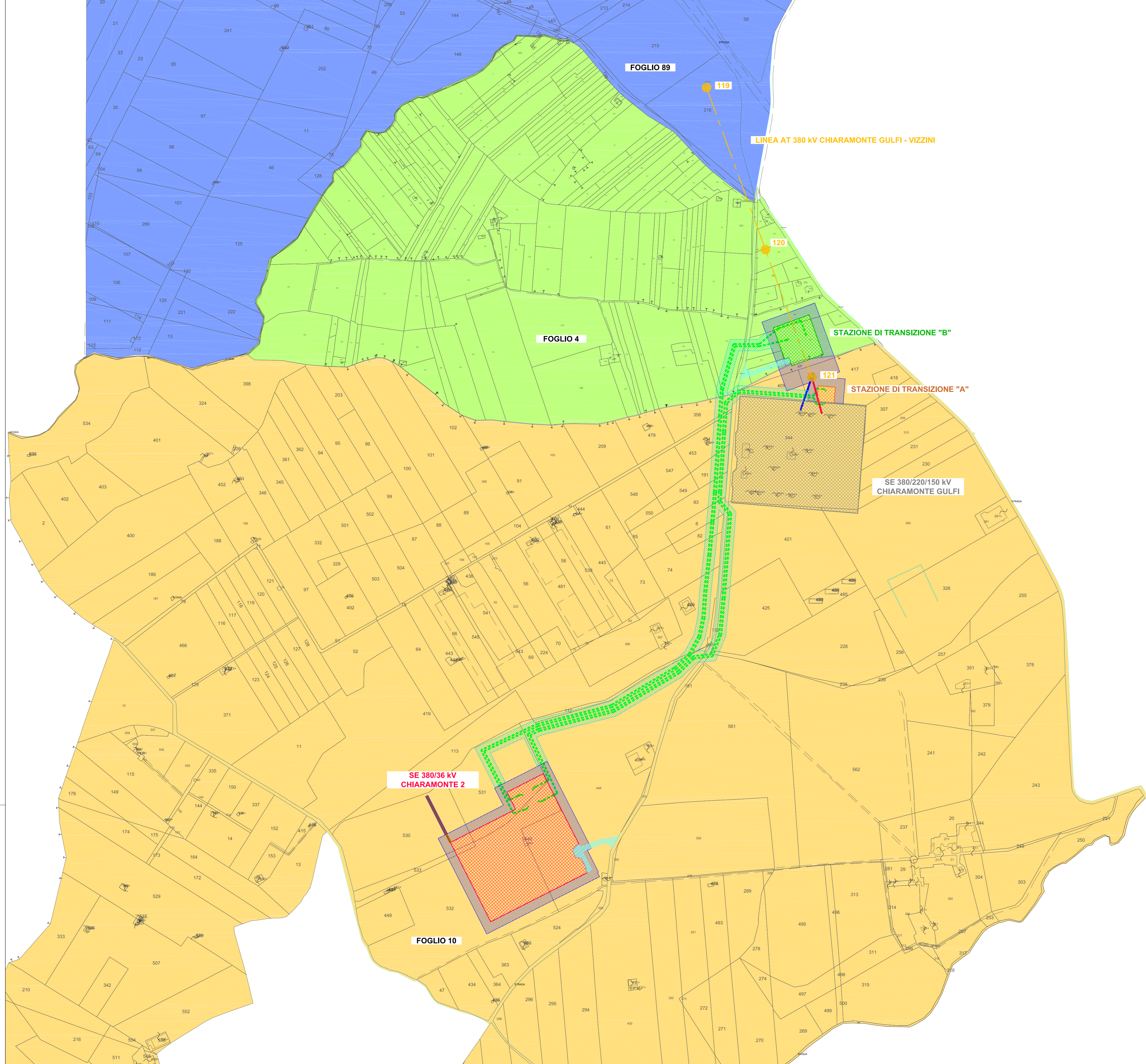

LEGENDA

- RACCORDO 380 kV CHIARAMONTE GULFI - VIZZINI IN PROGETTO DA NON COSTRUIRSI
- LINEA 380 kV CHIARAMONTE GULFI - VIZZINI DA DEMOLIRE
- LINEA 380 kV CHIARAMONTE GULFI - VIZZINI ESISTENTE
- ASSE SOSTEGNO LINEA 380 kV CHIARAMONTE GULFI - VIZZINI ESISTENTE
- LINEA 380 kV IN CAVO
- AREA POTENZIALMENTE IMPEGNATA SE 380/36kV CHIARAMONTE 2
- AREA POTENZIALMENTE IMPEGNATA LINEA IN CAVO 380 kV
- AREA SE ESISTENTE 380/220/150 kV CHIARAMONTE GULFI
- AREA STAZIONE ELETTRICA 380/36 kV CHIARAMONTE 2 INCLUSIVA DEI 10 M. DI FASCIA DI RISPETTO
- AREE STAZIONE DI TRANSIZIONE "A" INCLUSIVA DEI 10 M. DI FASCIA DI RISPETTO
- AREE STAZIONE DI TRANSIZIONE "B" INCLUSIVA DEI 10 M. DI FASCIA DI RISPETTO
- STRADA DI ACCESSO STAZIONI ELETTRICHE
- CONDOTTA DI SCARICO SE 380/36 kV CHIARAMONTE 2
- COMUNE DI CHIARAMONTE GULFI - FOGLIO 4
- COMUNE DI CHIARAMONTE GULFI - FOGLIO 10
- COMUNE DI UCODIA EUREA - FOGLIO 89

REVISIONE	DATA	ELABORATO	VERIFICATO	APPROVATO	DESCRIZIONE
C	10.1.2025	107	013	093	Emissione per modifica come da commenti Terno del 15.11.2024
B	13.6.2024	100	013	093	Emissione per modifica come da commenti Terno del 2.5.2024
A	12.1.2024	100	013	093	Emissione per autorizzazione

Committente PV ITALY 1 SRL	SE 380/36 kV CHIARAMONTE 2
--	----------------------------

Progettista & Costruttore BRULLI trasmissione	TITOLO PLANIMETRIA CATASTALE CON AREA POTENZIALMENTE IMPEGNATA
--	---



Gianluca Brulloni

REVISIONE	DATA	ELABORATO	VERIFICATO	APPROVATO	DESCRIZIONE
B	13.6.2024	107	013	093	Emissione per modifica come da commenti Terna del 2.5.2024
A	12.1.2024	107	013	093	Emissione per autorizzazione
Committente  PV ITALY 1 SRL					IMPIANTO SE 380/36 kV CHIARAMONTE 2
INGEGNERIA & COSTRUZIONI BRULLI trasmissione					TITOLO ELENCO BENI SOGGETTI ALL'APPOSIZIONE DEL VINCOLO PREORDINATO ALL'ESPROPRIO E ALL'ASSERVIMENTO
SCALA	FORMATO	FOGLIO / DI		N. DOCUMENTO	
-	A4	1 / 5		4 0 4 4 4 1 B	

Elenco beni soggetti all'apposizione del
vincolo preordinato all'esproprio e all'asservimento

Numero Progressivo	Generalità dei proprietari intestati al Catasto			Foglio di mappa	Mappale	Superficie catastale (mq)	Coltura catastale
	Generalità	Codice fiscale	% poss				
Elenco dei beni soggetti all'apposizione del vincolo preordinato all'asservimento coattivo Comune di Chiaramonte Gulfi (RG)							
Linea 380 kV in cavo							
1	SCANDURRA SALVATORE nato a CASTELLANA GROTTI (BA) il 01/11/1977	SCNSVT77S01C134B	1000/1000	10	531	32.950	Semin. Arbor.
2	SCANDURRA SALVATORE nato a CASTELLANA GROTTI (BA) il 01/11/1977	SCNSVT77S01C134B	1000/1000		448	96.000	Vigneto
3	SCANDURRA SALVATORE nato a CASTELLANA GROTTI (BA) il 01/11/1977	SCNSVT77S01C134B	1000/1000		112	1.161	Vigneto
4	PRINCIPE RUFFO DELLA SCALETTA		Diritto del concedente		182	480	Uliveto
	LIBERO CONSORZIO COMUNALE DI RAGUSA GIA' PROVINCIA REGIONALE DI RAGUSA con sede in RAGUSA (RG)	80000010886	Livellario				
5	IACONO CARLA nata a CATANIA (CT) il 11/12/1957	CNICRL57T51C351H	1/2		180	140	Vigneto
	IACONO SALVATORE nato a CATANIA (CT) il 20/05/1960	CNISVT60E20C351V	1/2				
6	FICHERA ROSARIO nato a CATANIA (CT) il 09/04/1968	FCHRSR68D09C351N	1000/1000		561	88.900	Vigneto
7	AZZARA SEBASTIANO nato a CHIARAMONTE GULFI (RG) il 27/09/1944	ZZRSST44P27C612H	1/2		226	35.000	Seminativo
	ROSSO VITA nata a CHIARAMONTE GULFI (RG) il 18/02/1950	RSSVTI50B58C612L	1/2			3.393	Uliveto
8	TERNA RETE ITALIA S.P.A. con sede in ROMA (RM)	11799181000	1/1		425	26.975	Seminativo
9	CONSIGLIO IMMOBILIARE - S.R.L. con sede in SALERNO (SA)	04594100655	1/1		419	103.536	Vigneto
10	TERNA RETE ITALIA S.P.A. con sede in ROMA (RM)	11799181000	1/1		421	40.641	Seminativo
11	LUCENTI MARIA nata a CHIARAMONTE GULFI (RG) il 10/12/1968	LCNMRA68T50C612I	1/2		74	1.249	Uliveto
	PRINCIPE RUFFO DELLA SCALETTA		Diritto del concedente			4.677	Seminativo
	ROSSO VITO nato a RAGUSA (RG) il 20/04/1960	RSSVTI60D20H163W	1/2			6.426	Vigneto
12	LUCENTI MARIA nata a CHIARAMONTE GULFI (RG) il 10/12/1968	LCNMRA68T50C612I	1/2	82	3.675	Semin. Arbor.	
	PRINCIPE RUFFO DELLA SCALETTA		Diritto del concedente		295	Vigneto	
	ROSSO VITO nato a RAGUSA (RG) il 20/04/1960	RSSVTI60D20H163W	1/2				
13	IEMOLO GIUSEPPE nato a CALTAGIRONE (CT) il 25/07/1945	MLIGPP45L25B428G	1/1	6	3.790	Semin. Arbor.	
14	IEMOLO GIUSEPPE nato a CALTAGIRONE (CT) il 25/07/1945	MLIGPP45L25B428G	1/1	83	2.425	Uliveto	
					9.870	Semin. Irrig.	
15	ROSSO SEBASTIANA nata a CHIARAMONTE GULFI (RG) il 15/09/1950	RSSSST50P55C612O	1000/1000	191	3.980	Uliveto	
16	ROSSO SEBASTIANA nata a CHIARAMONTE GULFI (RG) il 15/09/1950	RSSSST50P55C612O	1000/1000	453	1	Seminativo	
					6.845	Uliveto	
					546	Frutteto	

Elenco beni soggetti all'apposizione del
vincolo preordinato all'esproprio e all'asservimento

Numero Progressivo	Generalità dei proprietari intestati al Catasto			Foglio di mappa	Mappale	Superficie catastale (mq)	Coltura catastale
	Generalità	Codice fiscale	% poss				
17	AZZARO SEBASTIANO nato a CHIARAMONTE GULFI (RG) il 27/09/1944	ZZRSST44P27C612H	10/226	10	53	571 (53AA)	Semin. Irrig. (53AA)
	AZZARO VITO nato/a a CHIARAMONTE GULFI (RG) il 24/11/1934		6/226				
	BALLATO GIOVANNI nato a CHIARAMONTE GULFI (RG) il 21/02/1936	BLLGNN36B21C612O	6/226				
	BALLATO GIOVANNI nato/a a CHIARAMONTE GULFI (RG) il 14/10/1932		2/226				
	BARRESI CARMELA nata a CHIARAMONTE GULFI (RG) il 11/08/1940	BRRCML40M51C612H	6/226				
	CHIAVOLA SEBASTIANO nato a CHIARAMONTE GULFI (RG) il 17/12/1925	CHVSST25T17C612G	6/226				
	COCUZZA CAROLINA nata a CATANIA (CT) il 11/12/1911	CCZCLN11T51C351F	Usufruttuario parziale di livello				
	CUGNATA GIOVANNI nato a CHIARAMONTE GULFI (RG) il 02/03/1931	CGNGNN31C02C612H	4/226				
	CUGNATA VITO nato a CHIARAMONTE GULFI (RG) il 31/07/1926	CGNVTI26L31C612L	4/226				
	FORNARO SALVATORE nato a CHIARAMONTE GULFI (RG) il 09/07/1933	FRNSVT33L09C612Z	2/226				
	FORNARO VITO nato a CHIARAMONTE GULFI (RG) il 15/04/1932	FRNVTI32D15C612Q	2/226				
	GRAVINA CARMELA nata a CHIARAMONTE GULFI (RG) il 25/09/1955	GRVCML55P65C612G	4/226				
	GRAVINA SEBASTIANA nata a CHIARAMONTE GULFI (RG) il 05/12/1941	GRVSST41T45C612Z	2/226				
	IACONO FERDINANDO nato a CATANIA (CT) il 25/08/1931	CNIFDN31M25C351N	86/226				
	IACONO LUCIA nata a CHIARAMONTE GULFI (RG) il 17/04/1919	CNILCU19D57C612E	8/226				
	IACONO LUIGI nato a CHIARAMONTE GULFI (RG) il 02/12/1922	CNILGU22T02C612C	4/226				
	IACONO SALVATORE nato a CHIARAMONTE GULFI (RG) il 07/03/1943	CNISVT43C07C612L	8/226				
	INCARDONA SEBASTIANA nato/a a CHIARAMONTE GULFI (RG) il 03/01/1923		2/226				
	LAURIA GIOVANNA nata a CHIARAMONTE GULFI (RG) il 26/04/1954	LRAGNN54D66C612Z	34/4746				
	LAURIA GIOVANNI nato a RAGUSA (RG) il 15/09/1963	LRAGNN63P15H163M	34/4746				
LAURIA GIUSEPPE nato a CHIARAMONTE GULFI (RG) il 19/12/1959	LRAGPP59T19C612X	34/4746					
LAURIA MARIA nata a RAGUSA (RG) il 12/01/1966	LRAMRA66A52H163Q	34/4746					
LAURIA SALVATORE nato a CHIARAMONTE GULFI (RG) il 18/07/1951	LRASVT51L18C612A	34/4746					
LAURIA SEBASTIANO nato a CHIARAMONTE GULFI (RG) il 11/04/1948	LRASST48D11C612P	34/4746					
LUCENTI MARIA nata a CHIARAMONTE GULFI (RG) il 10/12/1968	LCNMRA68T50C612I	4/226					

Elenco beni soggetti all'apposizione del
vincolo preordinato all'esproprio e all'asservimento

Numero Progressivo	Generalità dei proprietari intestati al Catasto			Foglio di mappa	Mappale	Superficie catastale (mq)	Coltura catastale
	Generalità	Codice fiscale	% poss				
17	MASSAROTTO VITA nata a CHIARAMONTE GULFI (RG) il 14/01/1937	MSSVTI37A54C612N	4/226	10	53	3039 (53AB)	Uliveto (53AB)
	MASSAROTTO VITA nata a CHIARAMONTE GULFI (RG) il 14/01/1937	MSSVTI37A54C612N	4/678				
	MICILUZZO GIOVANNI nato a RAGUSA (RG) il 30/01/1964	MCLGNN64A30H163D	12/226				
	MICILUZZO SALVATORE nato a RAGUSA (RG) il 20/09/1979	MCLSVT79P20H163T	5/226				
	MICILUZZO VITO nato a RAGUSA (RG) il 07/08/1974	MCLVTI74M07H163N	5/226				
	MORANDO VITA nata a CHIARAMONTE GULFI (RG) il 16/02/1922	MRNVTI22B56C612S	4/226				
	OLIO SOCIETA' AGRICOLA A RESPONSABILITA' LIMITATA	01418170880	3/113				
	PAGANO LUCIA nato/a a CHIARAMONTE GULFI (RG) il 06/12/1940		2/226				
	PARAVIZZINI GIUSEPPA nata a CHIARAMONTE GULFI (RG) il 27/08/1927	PRVGGP27M67C612A	119/4746				
	PRESTI GIOVANNA nata a CHIARAMONTE GULFI (RG) il 12/03/1932	PRSGNN32C52C612O	2/226				
	PRINCIPE RUFFO		Diritto del concedente				
	PUGLISI NUNZIATA nato/a a FURNARI (ME) il 17/11/1945		8/226				
	ROSSO ROSARIO nato a CHIARAMONTE GULFI (RG) il 21/05/1921	RSSRSR21E21C612U	2/226				
	ROSSO VITO nato a RAGUSA (RG) il 20/04/1960	RSSVTI60D20H163W	4/226				
	SALAFIA GIOVANNI nato a RAGUSA (RG) il 21/07/1959	SLFGNN59L21H163T	4/678				
	SALAFIA SEBASTIANO nato a RAGUSA (RG) il 21/12/1965	SLFSST65T21H163L	4/678				
	SALVO LUCIANO nato a CHIARAMONTE GULFI (RG) il 29/01/1915	SLVLCN15A29C612K	4/226				
	SAMMATRICE VITA nata a CHIARAMONTE GULFI (RG) il 21/02/1930	SMMVTI30B61C612R	4/226				
	TUMINO SALVATORE nato a CHIARAMONTE GULFI (RG) il 11/01/1924	TMMSVT24A11C612V	3/226				
	VENTURA SALVATORE nato a CHIARAMONTE GULFI (RG) il 04/08/1927	VNTSVT27M04C612Q	2/226				
AZZARA VITO nato a CHIARAMONTE GULFI (RG) il 28/03/1963	ZZRVTI63C28C612K	2/113					
GRAVINA CARMELA nata a CHIARAMONTE GULFI (RG) il 25/09/1955	GRVCML55P65C612G	4/226					
LAURIA ELISA nata a RAGUSA (RG) il 09/09/1988	LRALSE88P49H163U	34/14238					
LAURIA GIOVANNA nata a RAGUSA (RG) il 01/03/1980	LRAGNN80C41H163F	34/14238					
LAURIA VITTORIO nato a RAGUSA (RG) il 29/05/1976	LRAVTR76E29H163T	34/14238					
18	GIGLIO FRANCESCA nata a RAGUSA (RG) il 18/01/1957	GGLFNC57A58H163N	1000/1000		356	9.719	Uliveto
19	T.E.R.NA. TRASMISSIONE ELETTRICITA' RETE NAZIONALE SPA con sede in ROMA (RM)	05779661007	1000/1000		344	66.925	Ente Urbano D01 Sub.1
20	RANIOLO GIUSEPPE nato a RAGUSA (RG) il 13/10/1986	RNLGPP86R13H163G	1/1		405	6	Semin. Irrig.
						5.367	Uliveto
21	RANIOLO GIUSEPPE nato a RAGUSA (RG) il 13/10/1986	RNLGPP86R13H163G	1/1		306	2.490	Semin. Irrig.
22	RANIOLO GIUSEPPE nato a RAGUSA (RG) il 13/10/1986	RNLGPP86R13H163G	1/1		417	18.716	Vigneto Irr.

Elenco beni soggetti all'apposizione del
vincolo preordinato all'esproprio e all'asservimento

Numero Progressivo	Generalità dei proprietari intestati al Catasto			Foglio di mappa	Mappale	Superficie catastale (mq)	Coltura catastale
	Generalità	Codice fiscale	% poss				
23	GIGLIO FRANCESCA nata a RAGUSA (RG) il 18/01/1957	GGLFNC57A58H163N	1/1	4	123	3.220	Uliveto
24	GIGLIO FRANCESCA nata a RAGUSA (RG) il 18/01/1957	GGLFNC57A58H163N	1/1		124	3.540	Uliveto
25	GIGLIO FRANCESCA nata a RAGUSA (RG) il 18/01/1957	GGLFNC57A58H163N	1/1		157	42.910	Uliveto
26	IANNIZZOTTO GIUSEPPE nato a RAGUSA (RG) il 31/08/1963	NNZGPP63M31H163J	2/3		222	310	Uliveto
	RIZZA CARMELA nata a CHIARAMONTE GULFI (RG) il 13/01/1924	RZZCML24A53C612C	1/3				
27	RANIOLO GIUSEPPE nato a RAGUSA (RG) il 13/10/1986	RNLGPP86R13H163G	1/1		127	17.460	Semin. Irrig.
28	RANIOLO GIUSEPPE nato a RAGUSA (RG) il 13/10/1986	RNLGPP86R13H163G	1/1		125	7.000	Orto Irrig.
				990		Uliveto	
29	RANIOLO GIUSEPPE nato a RAGUSA (RG) il 13/10/1986	RNLGPP86R13H163G	1/1	128	498	Frutteto	
					2.022	Semin. Irrig.	
Elenco dei beni soggetti all'apposizione del vincolo preordinato all'esproprio Comune di Chiaramonte Gulfi (RG)							
SE 380/36 kV Chiaramonte 2							
30	SCANDURRA SALVATORE nato a CASTELLANA GROTTA (BA) il 01/11/1977	SCNSVT77S01C134B	1000/1000	10	532	77.609	Vigneto
31	SCANDURRA SALVATORE nato a CASTELLANA GROTTA (BA) il 01/11/1977	SCNSVT77S01C134B	1000/1000		533	4.372	Vigneto
32	SCANDURRA CATERINA nata a CASTELLANA GROTTA (BA) il 15/09/1975	SCNCRN75P55C134K	1000/1000		530	40.270	Semin. Arbor.
33	SCANDURRA SALVATORE nato a CASTELLANA GROTTA (BA) il 01/11/1977	SCNSVT77S01C134B	1000/1000		440	115	Ente Urbano D10 Sub.2
34	SCANDURRA SALVATORE nato a CASTELLANA GROTTA (BA) il 01/11/1977	SCNSVT77S01C134B	1000/1000		448	96.000	Vigneto
35	SCANDURRA SALVATORE nato a CASTELLANA GROTTA (BA) il 01/11/1977	SCNSVT77S01C134B	1000/1000		531	32.950	Semin. Arbor.
36	LIBERO CONSORZIO COMUNALE DI RAGUSA GIA' PROVINCIA REGIONALE DI RAGUSA con sede in RAGUSA (RG)	8000010886	1000/1000	25	300	Ente Urbano F02 Sub. 2	
Elenco dei beni soggetti all'apposizione del vincolo preordinato all'asservimento coattivo Comune di Chiaramonte Gulfi (RG)							
Condotta di scarico SE 380/36 kV Chiaramonte 2							
37	SCANDURRA CATERINA nata a CASTELLANA GROTTA (BA) il 15/09/1975	SCNCRN75P55C134K	1000/1000	10	530	40.270	Semin. Arbor.
Elenco dei beni soggetti all'apposizione del vincolo preordinato all'esproprio Comune di Chiaramonte Gulfi (RG)							
Stazioni di transizione aereo/cavo							
38	RANIOLO GIUSEPPE nato a RAGUSA (RG) il 13/10/1986	RNLGPP86R13H163G	1/1	10	417	18.716	Vigneto Irr.
39	RANIOLO GIUSEPPE nato a RAGUSA (RG) il 13/10/1986	RNLGPP86R13H163G	1/1		405	6	Semin. Irrig.
						5.367	Uliveto
40	T.E.R.NA. TRASMISSIONE ELETTRICITA' RETE NAZIONALE SPA con sede in ROMA (RM)	05779661007	1000/1000	344	66.925	Ente Urbano D01 Sub.1	
41	RANIOLO GIUSEPPE nato a RAGUSA (RG) il 13/10/1986	RNLGPP86R13H163G	1/1	306	2.490	Semin. Irrig.	
42	RANIOLO GIUSEPPE nato a RAGUSA (RG) il 13/10/1986	RNLGPP86R13H163G	1/1	128	498	Frutteto	
					2.022	Semin. Irrig.	
43	RANIOLO GIUSEPPE nato a RAGUSA (RG) il 13/10/1986	RNLGPP86R13H163G	1/1	127	17.460	Semin. Irrig.	
44	RANIOLO GIUSEPPE nato a RAGUSA (RG) il 13/10/1986	RNLGPP86R13H163G	1/1	125	7.000	Orto Irrig.	
					990	Uliveto	
45	RANIOLO GIUSEPPE nato a RAGUSA (RG) il 13/10/1986	RNLGPP86R13H163G	1/1	129	290	Frutteto	
					1.830	Semin. Irrig.	