

LEGENDA

- area di esproprio definitivo
- area di occupazione temporanea
- strade e viabilità "censite"
- rettifica area di esproprio in ampliamento
- rettifica area di esproprio in riduzione
- limite esproprio da progetto definitivo

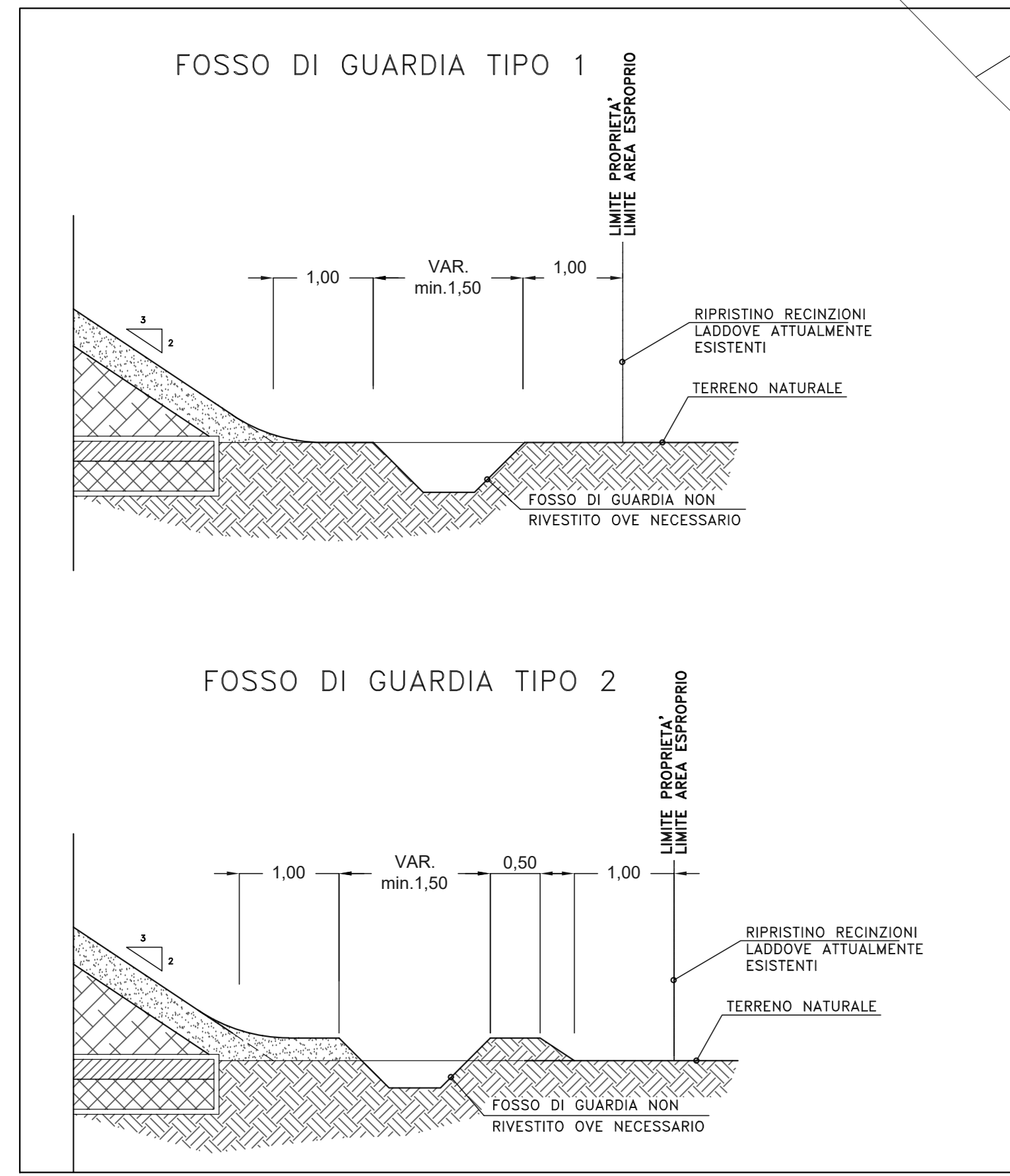

Comune di VITTORIA

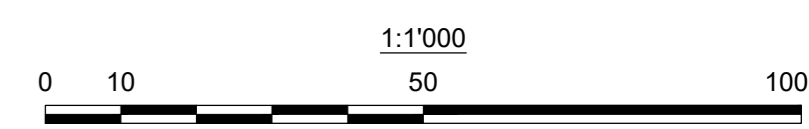
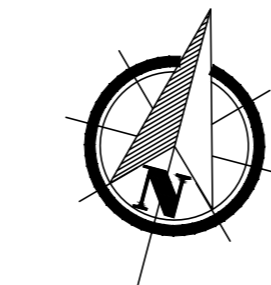

Sanas
GRUPPO FS ITALIANE Direzione Investimenti e Realizzazione

VARIANTE ALLA S.S.115, TRATTO COMPRESO FRA IL KM 294+000, SVINCOLO VITTORIA OVEST E LA S.P.20 DI COMISO SUD

PROGETTO ESECUTIVO cod. PA24

PROGETTISTA: **Lombardi**
APPALTATORE A.T.I.: **D'AGOSTINO COSTRUZIONI GENERALI**

PROGETTISTA RESPONSABILE DELL'ITERAZIONE DELLE PRESTAZIONI SPECIFICAZIONE: **maeg**
DIRETTORE TECNICO A.T.I.: **maeg**

RESPONSABILE PROGETTAZIONE STRADALE E IDRAULICA: **maeg**
VISTO IL RESPONSABILE DEL PROCEDIMENTO: **maeg**

ESPROPRI
Generale
Piano particellare Comune di Vittoria Tav. 1/10

CODICE PROGETTO	NOME FILE	REVISIONE	FOGLIO	SCALA:	
TOO-ES00-ESP-PC01-E.dwg				1:1000	
DP02	E 2301	E	01	01	
D	REVISIONE A SEGUITO ISTRUTTORIA	12/02/2020	Gm	Gm	Beltrami
R	REVISIONE A SEGUITO ISTRUTTORIA	30/09/2020	Minguzzi	Gm	Beltrami
C	REVISIONE A SEGUITO ISTRUTTORIA	09/08/2024	Zanone	Gm	Beltrami
A	Emissione	03/08/2023	Gm	Gm	Beltrami
REV.	DESCRIZIONE	DATA	REDATTO	VERIFICATO	APPROVATO