

- LEGENDA**
- area di esproprio definitivo
 - area di occupazione temporanea
 - strade e viabilità "censite"
 - rettifica area di esproprio in ampliamento
 - rettifica area di esproprio in riduzione
 - area esclusa dal presente provvedimento
 - limite esproprio da progetto definitivo

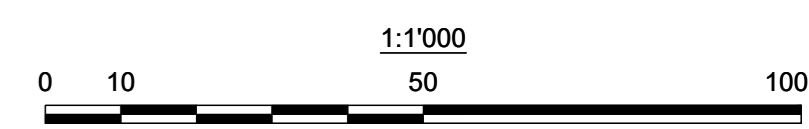

Sanas
GRUPPO FS ITALIANE Direzione Investimenti e Realizzazione

VARIANTE ALLA S.S.115, TRATTO COMPRESO
FRA IL KM 294+000, SVINCOLO VITTORIA OVEST
E LA S.P.20 DI COMISO SUD

PROGETTO ESECUTIVO cod. PA24

| | |
|--|--|
| <p>PROGETTISTA</p> <p>Lombardi</p> <p>PROGETTISTA RESPONSABILE DELL'INTEGRAZIONE DELLE PRESTAZIONI SPECIFICAZIONE</p> <p>Dot. Ing. Carlo M. A. Belloni Ordine degli Ingegneri della Provincia di Milano n. 4210/04</p> | <p>APPALTATORE A.T.I.</p> <p>D'AGOSTINO COSTRUZIONI GENERALI</p> <p>maeg</p> <p>RESPONSABILE PROGETTAZIONE STRADALE E IDRAULICA</p> <p>Dot. Ing. Giuseppe Gallo Ordine degli Ingegneri della Provincia di Roma n. 4317/02</p> |
| <p>IL GEOLOGO</p> <p>Dot. Roberto Morel Ordine dei Geologi della Lombardia n. 41771/04</p> | <p>IL COORDINATORE PER LA SICUREZZA IN FASE DI PROGETTAZIONE</p> <p>Dot. Giuseppe Gallo Ordine dei Geologi del Piemonte n. 274</p> |

maeg DIRETTORE TECNICO A.T.I.
Dot. Ing. Giampaolo Bobini

Sanas GRUPPO FS ITALIANE

VISTO IL RESPONSABILE DEL PROCEDIMENTO
Dot. Ing. Marco Caporali

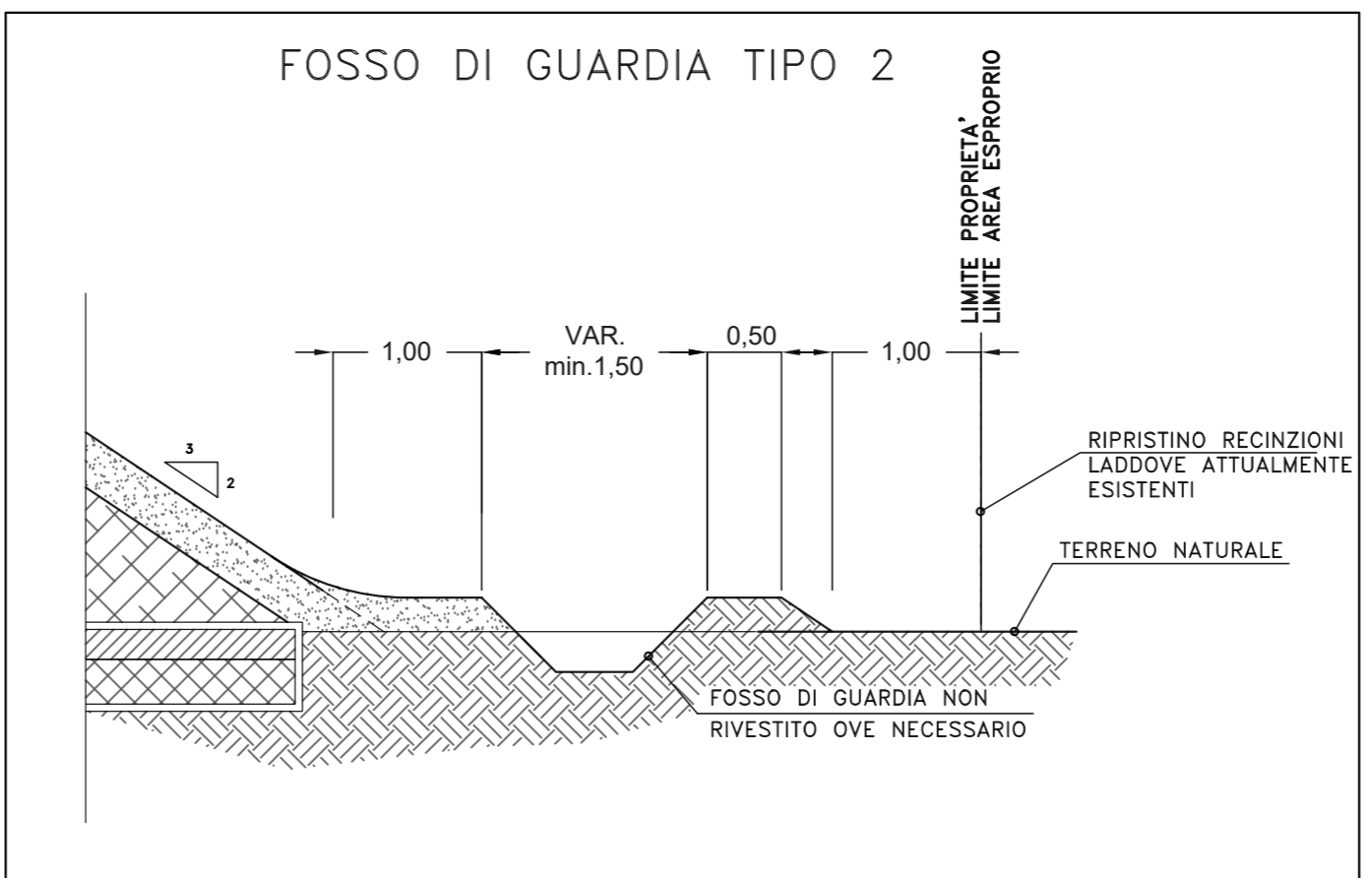
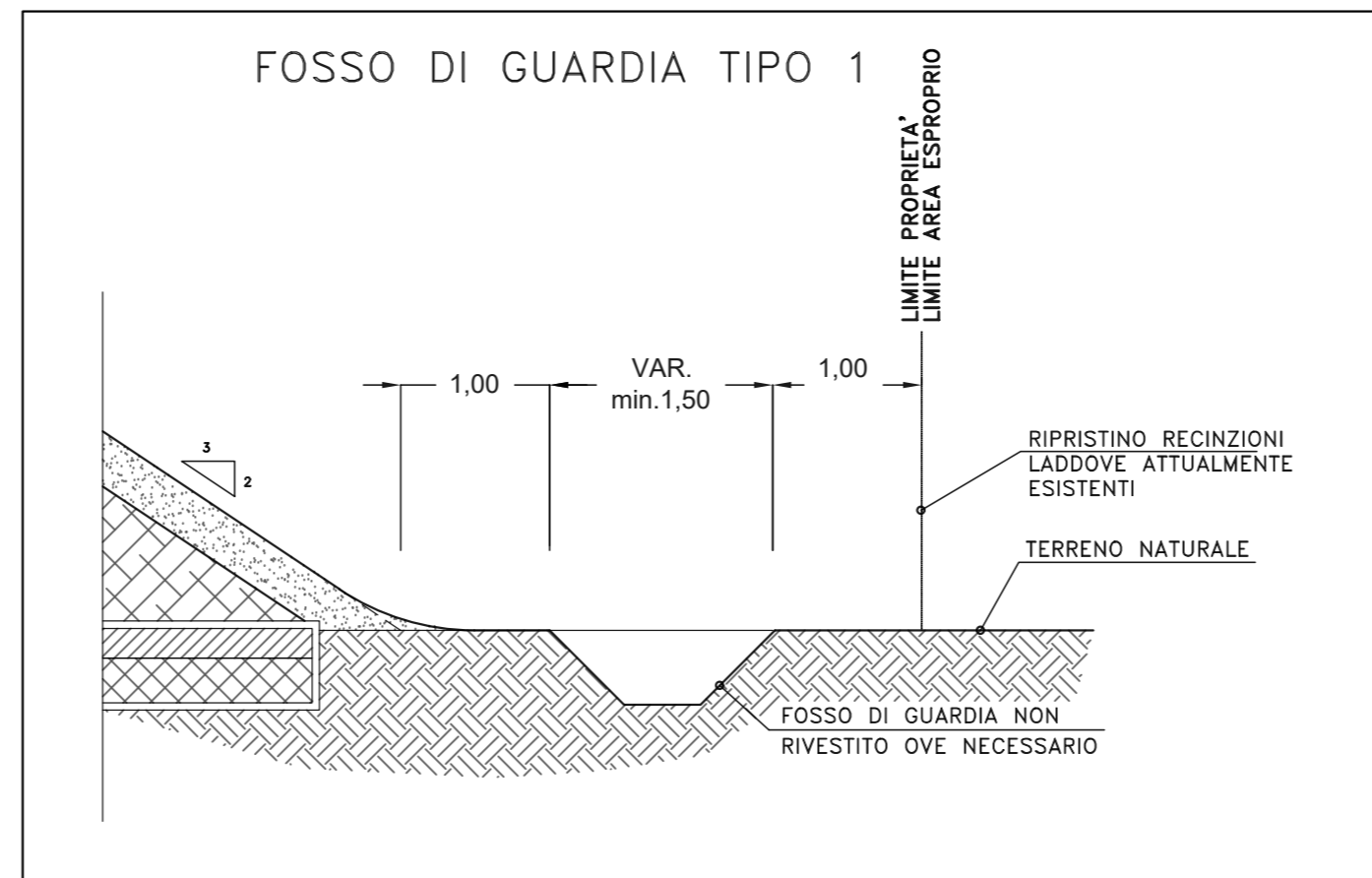

ESPROPRI
Generale
Piano particolare Comune di Vittoria 10/10

| CODICE PROGETTO | FILE | REVISIONE | FOGLIO | SCALA: |
|-------------------------|---|------------|---------|------------|
| 100-ES00-ESP-PC12-E.dwg | | | | |
| 01 | | | | 1:1000 |
| D | REVISIONE A SEGUITO ISTRUTTORIA | 12/02/2024 | Gallo | Belloni |
| E | REVISIONE A SEGUITO ISTRUTTORIA | 30/09/2025 | Mignani | Belloni |
| C | REVISIONE A SEGUITO SECONDA ISTRUTTORIA | 30/01/2025 | Maffei | Belloni |
| A | Emissione | 05/10/2023 | Galassi | Belloni |
| REV. | DESCRIZIONE | DATA | REDATTO | VERIFICATO |
| | | | | APPROVATO |