

**LEGENDA**

- area di esproprio definitivo
- area di occupazione temporanea
- strade e viabilità "censite"
- rettifica area di esproprio in ampliamento
- rettifica area di esproprio in riduzione
- limite esproprio da progetto definitivo

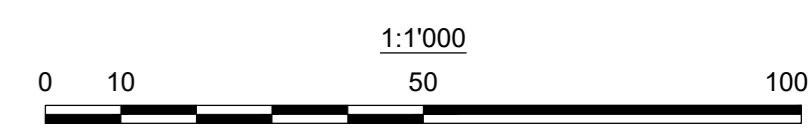

Comune di VITTORIA



**Sanas**  
GRUPPO FS ITALIANE  
Direzione Investimenti e Realizzazione

VARIANTE ALLA S.S.115, TRATTO COMPRESO  
FRA IL KM 294+000, SVINCOLO VITTORIA OVEST  
E LA S.P.20 DI COMISO SUD

PROGETTO ESECUTIVO cod. PA24

<p><b>PROGETTISTA</b> <b>Lombardi</b> Via S. Tomaso, 10 - 01024 VITTORIA (VT) - Tel. 0783/471111</p> <p><b>PROGETTISTA RESPONSABILE DELL'ITERAZIONE DELLE PRESTAZIONI</b> Dott. Ing. Carlo M. A. Belloni Ordine degli Ingegneri della Provincia di Milano n. 4210/IV</p> <p><b>RESPONSABILE PROGETTAZIONE PONTI E STRUTTURE</b> Dott. Ing. Fabrizio Ricci Ordine degli Ingegneri della Provincia di Torino n. 4394/IV</p> <p><b>IL GEOLOGO</b> Dott. Roberto Morel Ordine dei Geologi della Lombardia n. 41771/OP</p> <p><b>IL COORDINATORE PER LA SICUREZZA IN FASE DI PROGETTAZIONE</b> Dott. Giuseppe Corbelli Ordine dei Geologi del Piemonte n. 274</p>	<p><b>APPALTATORE A.T.I.</b> Mandatario <b>D'AGOSTINO</b> COSTRUZIONI GENERALI Via S. Tomaso, 10 - 01024 VITTORIA (VT) - Tel. 0783/471111</p> <p><b>Mandatario</b> <b>maeg</b> Via S. Tomaso, 10 - 01024 VITTORIA (VT) - Tel. 0783/471111</p> <p><b>DIRETTORE TECNICO A.T.I.</b> Dott. Ing. Giampaolo Bobini</p> <p><b>Sanas</b> GRUPPO FS ITALIANE</p> <p><b>VISTO IL RESPONSABILE DEL PROCEDIMENTO</b> Dott. Ing. Marco Ciampini</p>
--	--

**ESPROPRI**  
Generale  
Piano particellare Comune di Vittoria 2/10

CODICE PROGETTO	FILE	NOME FILE	REVISIONE	FOGLIO	SCALA:
0001	01	0001-01-01.dwg	F	01	1:1000
F	REVISIONE A SEGUITO ISTRUTTORIA	10/02/2024	Gen	Gala	Belloni
R	REVISIONE A SEGUITO ISTRUTTORIA	30/09/2025	Minguzzi	Gala	Belloni
D	REVISIONE A SEGUITO SECONDA ISTRUTTORIA	30/01/2025	Gen	Gala	Belloni
A	Emissione	03/08/2023	Gen	Gala	Belloni
REV.	DESCRIZIONE	DATA	REDATTO	VERIFICATO	APPROVATO