



PROGETTO IMPIANTO EOLICO "Dagala"

Potenza complessiva 30 MW

AUR13 – PIANO PARTICELLARE D'ESPROPRIO DESCRITTIVO

Comuni di Mazara del Vallo, Castelvetro e Santa Ninfa (TP)

Proponente: **EDPR SICILIA UNO S.R.L.**

30/09/2022

REF.:

Revision: A



EDP Renewables Italia Holding S.r.l.

Ing Daniele Cavallo

						DATE		
						09/22	DRAWN	D.CAVALLO
A	30/09/2022	CAVALLO	CAVALLO	TIZZONI	PROGETTO DEFINITIVO PER AUTORIZZAZIONE	09/22	CHECKED	D.CAVALLO
EDIC.	DATE	BY	CHECKED	REVISED-EDPR	MODIFICATION	09/22	REVISED-EDPR	S TIZZONI



GENERAL INDEX

GENERAL INDEX.....	2
1. INTRODUZIONE	3
2. DATI GENERALI	3
2.1. Dati del Proponente	3
2.2. Località di realizzazione dell'intervento	3
2.3. Destinazione d'uso	4
3. LOCALIZZAZIONE DEL PROGETTO	5
4. PIANO PARTICELLARE DI ESPROPRIO	9

1. INTRODUZIONE

Il presente documento è parte integrante del progetto di una centrale di produzione di energia da fonte eolica, con una potenza nominale di 30 MW che la società EDPR SICILIA UNO S.R.L. (di seguito "la Società") intende realizzare nei Comuni di Mazara del Vallo, località Dagala, Castelvetrano e Santa Ninfa (TP).

La Società ha presentato a Terna S.p.A. ("il Gestore") la richiesta di connessione alla RTN per una potenza in immissione di 30 MW; alla richiesta è stato assegnato Codice Pratica 201901258.

In data 20/12/2020, il gestore ha trasmesso la soluzione tecnica minima generale per la connessione (STMG), formalmente accettata in data 17/04/2020. LA STMG è stata poi volturata alla Società nel giugno 2022.

Lo schema di connessione alla RTN, descritto nella STMG, prevede che *l'impianto eolico debba essere collegato in antenna a 220 kV con la nuova stazione elettrica di smistamento (SE) a 220 kV della RNT, denominata "Partanna 3", da inserire in entra - esce sulla linea RTN a 220 kV "Fulgatore - Partanna". Detta stazione sarà inoltre collegata, tramite un nuovo elettrodotto a 220 kV di collegamento della RTN con la stazione 220 kV di Partanna, previo ampliamento della stazione a 220 kV di Partanna.*

Al fine di razionalizzare l'utilizzo delle strutture di rete, il Gestore ha proposto alla Società di condividere lo stallo RTN nella stazione "Partanna 3" con altri produttori.

2. DATI GENERALI

2.1. DATI DEL PROPONENTE

Di seguito i dati anagrafici del soggetto proponente:

SOCIETA' PROPONENTE	
Denominazione	EDPR SICILIA UNO S.R.L.
Indirizzo sede legale ed operativa	Milano (MI), Via Lepetit 8, 10
Codice Fiscale/Partita IVA	12332160964
Numero REA	MI-2654556
Capitale Sociale	10.000,00
Socio Unico	EDP Renewables Italia Holding S.r.l.
Telefono	02 669 69 66
PEC	edprsicilia.1@legalmail.it

Tabella 2-1 - Informazioni principali della Società Proponente

2.2. LOCALITÀ DI REALIZZAZIONE DELL'INTERVENTO

L'impianto eolico oggetto del presente documento sarà realizzato nel comune di Mazara del Vallo (TP), località Dagala.

	<p>PROGETTO IMPIANTO EOLICO “Dagala” DA 30 MW Comuni di Mazara del Vallo, Castelvetro e Santa Ninfa (TP)</p>	<p>Settembre 2022</p>
--	--	---------------------------

Il cavodotto MT relativo allo stesso impianti interesserà invece i comuni di Mazara del Vallo e Castelvetro (TP)

Le opere Utente e di Rete saranno infine realizzate interamente nel comune di Santa Ninfa (TP).

2.3. DESTINAZIONE D’USO

L’area oggetto dell’intervento ha una destinazione d’uso agricolo, come da Certificati di Destinazione Urbanistica allegati alla documentazione di progetto.

3. LOCALIZZAZIONE DEL PROGETTO

Il progetto prevede la costruzione di una centrale di produzione di energia elettrica da fonte eolica nei comuni di Mazara del Vallo e Castelvetro (TP) e delle opere indispensabili per la sua connessione alla RTN, nel comune di Santa Ninfa (TP).



Figura 3-1 – Inquadramento generale da ortofoto – impianto eolico



Figura 3-2 – Inquadramento generale da ortofoto – opere di connessione

La centrale di produzione, anche detta “parco eolico”, è costituita da n.5 aerogeneratori della potenza unitaria pari a 6,0 MW, interconnessi da una rete interrata di cavi MT 30 kV (in fase di realizzazione tale tensione di distribuzione potrebbe essere aumentata fino ad un massimo di 36 kV, in funzione di aspetti successivi inerenti eventuali opportunità legate alla connessione). Le opere di connessione, invece, prevedono la costruzione di una stazione elettrica di trasformazione MT/AT, anche detta “stazione utente”, di proprietà del soggetto produttore e delle infrastrutture brevemente descritte di seguito.

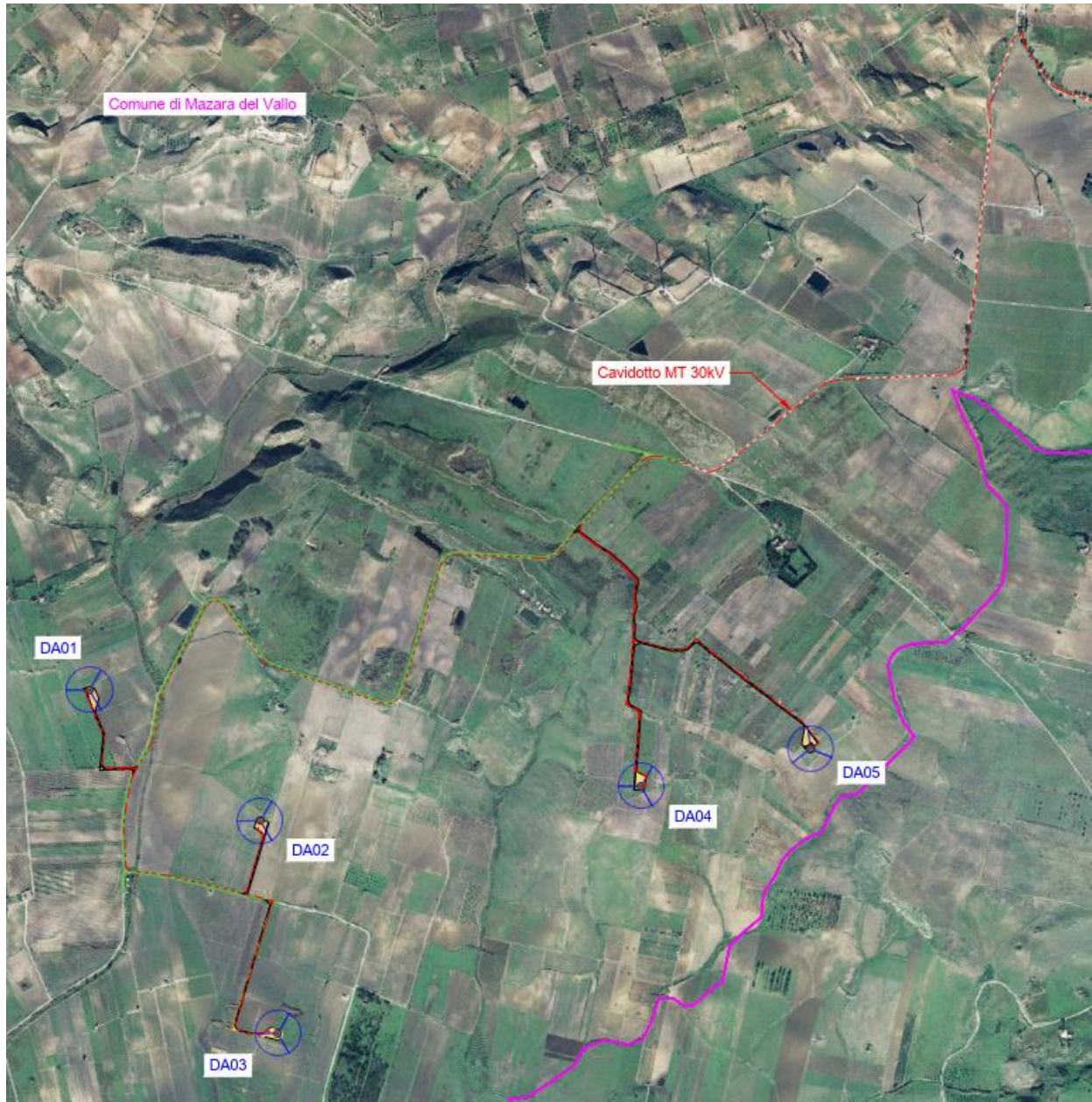
Il progetto complessivamente prevede la realizzazione delle seguenti opere:

1. Parco eolico composto da 5 aerogeneratori, della potenza complessiva di 30.000 kW, ubicati nel comune di Mazara del Vallo (TP)
2. Elettrodotta in cavo interrato, in media tensione, per il vettoriamento dell’energia prodotta dagli aerogeneratori verso la stazione elettrica di trasformazione 220/30 kV;
3. Nuova Stazione di Utenza 30/220 kV
4. Opere Condivise dell’Impianto di Utenza (Opere Condivise), costituite da sbarre comuni, dallo stallo arrivo linea e da una linea in cavo interrato a 220 kV, condivise tra la Società ed altri operatori, in antenna a 220 kV dalla nuova stazione elettrica di smistamento (SE) a 220kV della

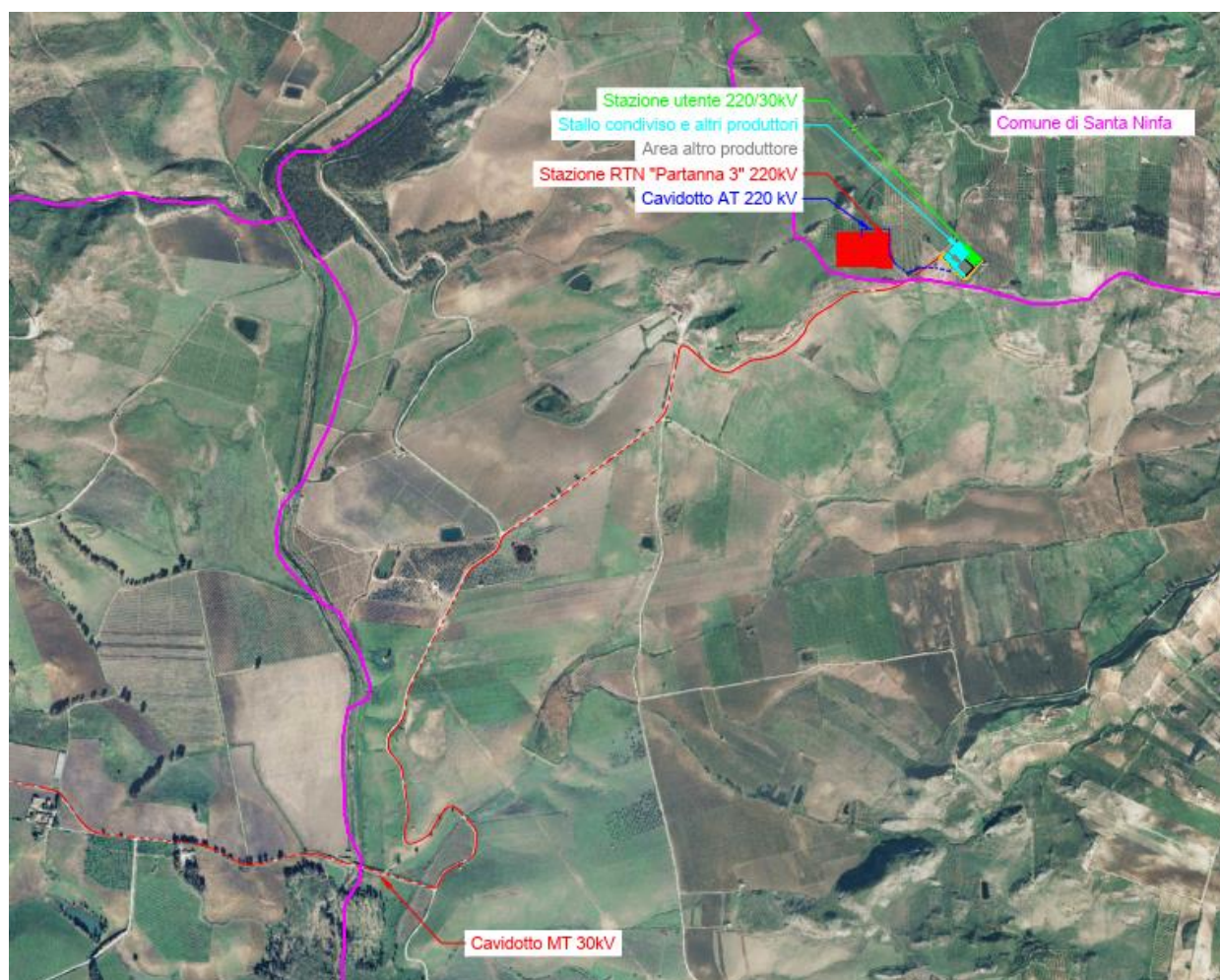
RTN, denominata "Partanna 3", da inserire in entra - esce sulla linea RTN a 220 kV "Fulgatore - Partanna",

5. Nuovo stallo utente da realizzarsi nella nuova stazione elettrica di smistamento (SE) a 220kV della RTN, denominata "Partanna 3", da inserire in entra - esce sulla linea RTN a 220 kV "Fulgatore - Partanna".

Le opere di cui ai precedenti punti 1) e 2) costituiscono il cosiddetto Impianto Eolico.

Le opere di cui ai precedenti punti 3) e 4) costituiscono il cosiddetto Impianto di Utente per la connessione.

Le opere di cui al precedente punto 5) costituiscono il cosiddetto Impianto di Rete, e non sono oggetto della presente relazione tecnica.

La STMG prevede che l'impianto eolico debba essere collegato in antenna a 220 kV con la nuova stazione elettrica di smistamento (SE) a 220kV della RTN, denominata "Partanna 3", da inserire in entra - esce sulla linea RTN a 220 kV "Fulgatore - Partanna".

Nel preventivo di connessione TERNA informa che al fine di razionalizzare l'utilizzo delle strutture di rete sarà necessario condividere lo stallo in stazione con altri impianti di produzione.

Il preventivo per la connessione è stato accettato in data 17/04/2020, ed è stato poi volturato alla Società nel giugno 2022.

Di seguito viene illustrato il layout delle opere di connessione e delle opere di rete.



Figura 3-3 – Ubicazione opere di connessione su ortofoto





Figura 3-4 – Opere di connessione e di rete - Estratto di inquadramento generale da CTR

 The logo for EDP Renewables, featuring a stylized circular graphic with concentric rings in shades of blue and green, followed by the lowercase letters 'edp' and the word 'Renewables' underneath.	PROGETTO IMPIANTO EOLICO “Dagala” DA 30 MW Comuni di Mazara del Vallo, Castelvetro e Santa Ninfa (TP)	Settembre 2022
--	--	-------------------

4. PIANO PARTICELLARE DI ESPROPRIO

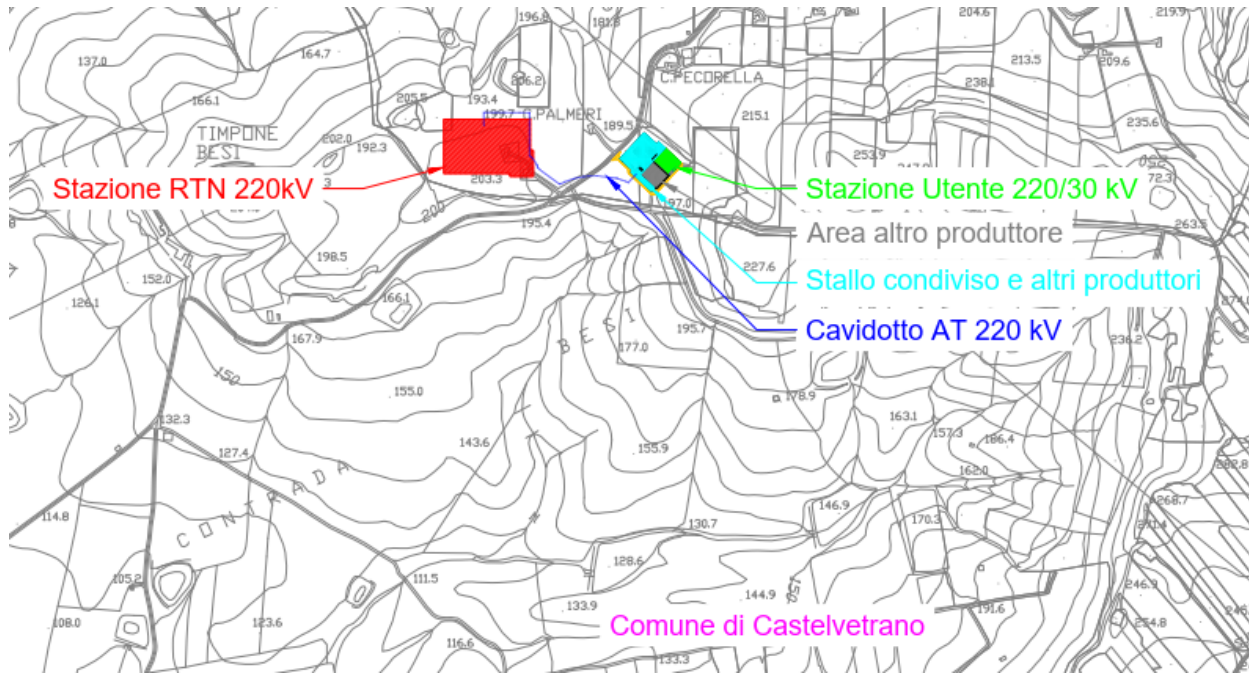
Parco Eolico da 30 MW denominato "Dagala" nel comune di Santa Ninfa, Castelvetrano e Mazara del Vallo e relative opere connesse
 PIANO PARTICELLARE DI ESPROPRIO IMPIANTO EOLICO, OPERE DI CONNESSIONE, OPERE DI RETE E OPERE ACCESSORIE

Nr.	Comune	Foglio	P.IIa	Ditta catastale				Natura del Terreno-Fabbricato	Classe	Tot. Superficie catastale			Valore agricolo medio Euro/ha	Superficie Occupazione Definitiva		Superficie di Asservimento cavidotto accesso e passaggio		Superficie di Asservimento Aereo		Superficie di Occupazione temporanea			Totale Indennità Euro
				Cognome e Nome - Città di nascita - Data di nascita	Codice fiscale	Diritti e oneri reali	Diritti e oneri reali			ha	a	ca		mq	Indennità Euro	mq	Indennità Euro	mq	Indennità Euro	mq	18	Indennità Euro	
				ODDO PAOLO nato a ERICE (TP) il 07/02/1982	DDOPLA82B07D423V	Proprieta'	33/200																
				ODDO VITO nato a ERICE (TP) il 24/03/1985	DDOVTI85C24D423V	Proprieta'	33/200																
66	Mazara del Vallo	89	87	BRIUCCIA GAETANO nato a PALERMO (PA) il 16/07/1925	BRCGTN25L16G273G	Proprieta' direttario		4	0	39	0	9500,00			1015	482,13						482,13 €	
				CASCIO IOLE nato/a a CIMINNA (PA) il 20/10/1936		livellario																	
67	Mazara del Vallo	89	164	BILLECI FRANCESCO nato a SAN VITO LO CAPO (TP) il 18/01/1964	BLLFNC64A18I407M	Proprieta'	14/100	4	10	47	35	9500,00			1040	494,00						494,00 €	
				FALLUCCA MARIA PIA nata a ERICE (TP) il 30/09/1980	FLLMRP80P70D423K	Proprieta'	25/100																
				VALENTI FRANCESCO nato a PACECO (TP) il 14/05/1975	VLFNFC75E14G208J	Proprieta'	14/100																
				VULTAGGIO GIUSEPPE nato a ERICE (TP) il 22/03/1972	VLTPGP72C22D423H	Proprieta'	14/100																
				ODDO PAOLO nato a ERICE (TP) il 07/02/1982	DDOPLA82B07D423V	Proprieta'	33/200																
				ODDO VITO nato a ERICE (TP) il 24/03/1985	DDOVTI85C24D423V	Proprieta'	33/200																
68	Mazara del Vallo	89	165	BILLECI FRANCESCO nato a SAN VITO LO CAPO (TP) il 18/01/1964	BLLFNC64A18I407M	Proprieta'	14/100	4	0	11	80	9500,00			30	14,25						14,25 €	
				FALLUCCA MARIA PIA nata a ERICE (TP) il 30/09/1980	FLLMRP80P70D423K	Proprieta'	25/100																
				VALENTI FRANCESCO nato a PACECO (TP) il 14/05/1975	VLFNFC75E14G208J	Proprieta'	14/100																
				VULTAGGIO GIUSEPPE nato a ERICE (TP) il 22/03/1972	VLTPGP72C22D423H	Proprieta'	14/100																
				ODDO PAOLO nato a ERICE (TP) il 07/02/1982	DDOPLA82B07D423V	Proprieta'	33/200																
				ODDO VITO nato a ERICE (TP) il 24/03/1985	DDOVTI85C24D423V	Proprieta'	33/200																
69	Mazara del Vallo	89	30	IMMOBILIARE AGRICOLA I M A SPA		Proprieta'	1000/1000	2	5	77	63	9500,00			590	280,25						280,25 €	
70	Mazara del Vallo	89	2	IMMOBILIARE AGRICOLA I M A SPA		Proprieta'	1000/1000	2	23	85		32000,00			1590	2.544,00						2.544,00 €	
71	Mazara del Vallo	88	78	DEMANIO DELLA REGIONE SICILIANA RAMO AGRICOLTURA		Proprieta'	1000/1000	3	0	6	0	9500,00			230	109,25						109,25 €	
72	Mazara del Vallo	88	77	DEMANIO DELLA REGIONE SICILIANA RAMO AGRICOLTURA		Proprieta'	1000/1000	3	0	3	80	9500,00			200	95,00						95,00 €	
73	Mazara del Vallo	88	76	DEMANIO DELLA REGIONE SICILIANA RAMO AGRICOLTURA		Proprieta'	1000/1000	3	0	4	50	9500,00			215	102,13						102,13 €	
74	Mazara del Vallo	88	118	DITTA IN CATASTO		Proprieta'	50/100	3	0	1	0	9500,00			10	4,75						4,75 €	
				MANNONE ROSA ALBA nata a MARSALA (TP) il 04/11/1972	MNNRBL72S44E974C	Proprieta'	50/100																
75	Mazara del Vallo	88	75	DEMANIO DELLA REGIONE SICILIANA RAMO AGRICOLTURA		Proprieta'	1000/1000	3	0	2	90	9500,00			140	66,50						66,50 €	
76	Mazara del Vallo	88	74	DEMANIO DELLA REGIONE SICILIANA RAMO AGRICOLTURA		Proprieta'	1000/1000	3	0	2	20	9500,00			125	59,38						59,38 €	
77	Mazara del Vallo	88	79	DEMANIO DELLA REGIONE SICILIANA RAMO AGRICOLTURA		Proprieta'	1000/1000	3	0	3	40	9500,00			190	90,25						90,25 €	
78	Mazara del Vallo	88	90	DEMANIO DELLA REGIONE SICILIANA RAMO AGRICOLTURA		Proprieta'	1000/1000	3	0	3	20	32000,00			215	344,00						344,00 €	
79	Mazara del Vallo	88	91	LICARI VINCENZO nato a MARSALA (TP) il 01/03/1953	LCRVCS3C01E974L	Proprieta'		3	0	3	0	9500,00			240	114,00						114,00 €	
				PARRINELLO SEBASTIANA nata a MARSALA (TP) il 02/06/1957	PRRS5T57H42E974I	Proprieta'																	
80	Mazara del Vallo	88	90	DEMANIO DELLA REGIONE SICILIANA RAMO AGRICOLTURA		Proprieta'	1000/1000	3	0	3	20	32000,00			195	312,00						312,00 €	
81	Mazara del Vallo	88	60	GENTILE ANGELO nato a MARSALA (TP) il 26/11/1940	GNTNGL40S26E974E	Proprieta'	1000/1000	3	0	29	10	9500,00			90	42,75						42,75 €	
82	Mazara del Vallo	88	20	BONANNO GIOACCHINO nato a MARSALA (TP) il 01/02/1954	BNGCH54B01E974F	Usufrutto	1000/1000	3	0	66	0	9500,00			85	40,38						40,38 €	
				BONANNO GIOVANNA IVANA nata a MARSALA (TP) il 18/09/1980	BNGN80P58E974D	Nuda proprieta'	1000/1000																
83	Mazara del Vallo	88	196	GIACALONE MARIA nata a MAZARA DEL VALLO (TP) il 19/07/1958	GCLMRA58L59F061A	Proprieta'	1/2	3	6	57	59	9500,00			695	330,13						330,13 €	
				SAVALLA DOMENICO nato a MARSALA (TP) il 11/03/1953	SVDNCS3C11E974V	Proprieta'	1/2	3	4	30													
84	Mazara del Vallo	88	189	LIBERATO GIUSEPPE VINCENZO nato a SALEMI (TP) il 31/10/1966	LBRGPP66R31H700Q	Proprieta'	1000/1000					4500,00			290	65,25						65,25 €	
85	Mazara del Vallo	88	168	VALENTI VITO ANTONIO RAFFAELE nato a MARSALA (TP) il 28/05/1945	VLNVT45E28E974E	Proprieta'	1/1	3	3	48	1	32000,00			255	408,00						408,00 €	

Parco Eolico da 30 MW denominato "Dagala" nel comune di Santa Ninfa, Castelvetrano e Mazara del Vallo e relative opere connesse
PIANO PARTICELLARE DI ESPROPRIO IMPIANTO EOLICO, OPERE DI CONNESSIONE, OPERE DI RETE E OPERE ACCESSORIE

Nr.	Comune	Foglio	P.IIa	Ditta catastale				Natura del Terreno-Fabbricato	Classe	Tot. Superficie catastale			Valore agricolo medio Euro/ha	Superficie Occupazione Definitiva		Superficie di Asservimento cavidotto accesso e passaggio		Superficie di Asservimento Aereo		Superficie di Occupazione temporanea			Totale Indennità Euro	
				Cognome e Nome - Città di nascita - Data di nascita	Codice fiscale	Diritti e oneri reali	Diritti e oneri reali			ha	a	ca		mq	Euro	mq	Euro	mq	Euro	mq	18	Euro		
																								Superficie
86	Mazara del Vallo	88	32	GIANNONE VINCENZO ANDREA nato a MARSALA (TP) il 01/10/1995	GNNVCN95R01E974G	Proprieta' possessore da ismea con patto di riservato dominio	1/1	SEMINATIVO	3	2	42	17	9500,00			655	311,13						311,13 €	
								VIGNETO	3		18	83												
87	Mazara del Vallo	88	67	GIANNONE VINCENZO ANDREA nato a MARSALA (TP) il 01/10/1995	GNNVCN95R01E974G	Proprieta'	1/1	SEMINATIVO	3	3	41	0	9500,00			1090	517,75						517,75 €	
88	Mazara del Vallo	88	68	INGIANNI NICOLO nato/a a MARSALA (TP) il 22/02/1945		Proprieta'	1000/1000	VIGNETO	3	0	6	40	32000,00			4115	6.584,00						6.584,00 €	
89	Mazara del Vallo	88	69	GIANNONE VINCENZO ANDREA nato a MARSALA (TP) il 01/10/1995	GNNVCN95R01E974G	Proprieta' possessore da ismea con patto di riservato dominio	1/1	SEMINATIVO	3	3	57	36	9500,00			1205	572,38						572,38 €	
								VIGNETO	3		32	64												
90	Mazara del Vallo	88	34	GIANNONE VINCENZO ANDREA nato a MARSALA (TP) il 01/10/1995	GNNVCN95R01E974G	Proprieta'	1/1	SEMINATIVO	3		6	44	9500,00			210	99,75						99,75 €	
								INCOLTO PRODUTTIVO				46												
91	Mazara del Vallo	88	115	RIZZO FILIPPA nata a MAZARA DEL VALLO (TP) il 16/05/1953	RZZFPP53E56F061G	Proprieta'	1000/1000	ULIVETO	2		13		29000,00			635	920,75						920,75 €	
								PASCOLO	1		53	80												
92	Mazara del Vallo	88	121	RIZZO VINCENZO nato a MAZARA DEL VALLO (TP) il 29/04/1958	RZZVCN58D29F061C	Proprieta'	1000/1000	ULIVETO	2	0	39	50	29000,00			355	514,75						514,75 €	
93	Mazara del Vallo	88	84	RIZZO VINCENZO nato a MAZARA DEL VALLO (TP) il 29/04/1958	RZZVCN58D29F061C	Proprieta'	1000/1000	ULIVETO	2	0	72	10	29000,00			415	601,75						601,75 €	
94	Mazara del Vallo	88	89	GOVERNALE SAVERIO ; ROSARIO nato a MARSALA (TP) il 23/01/1938	GVR5VR38A23E974Z	Proprieta'	1000/1000	VIGNETO	3	0	3	20	32000,00			160	256,00						256,00 €	
95	Mazara del Vallo	88	139	ANGILERI FRANCESCA nata a MARSALA (TP) il 03/05/1980	NGLFNC80E43E974H	Proprieta'	1/2	SEMINATIVO	3	0	31	0	9500,00			100	47,50						47,50 €	
				ANGILERI MARIA PATRIZIA nata a ERICE (TP) il 13/05/1974	NGLMPT74E53D423X	Proprieta'	1/2																	
96	Mazara del Vallo	88	24	GIANNONE VINCENZO ANDREA nato a MARSALA (TP) il 01/10/1995	GNNVCN95R01E974G	Proprieta' possessore da ismea con patto di riservato dominio	1/1	SEMINATIVO	3	3	86	30	9500,00			1320	627,00						627,00 €	
97	Mazara del Vallo	88	140	SPANO' MARIO nato a MARSALA (TP) il 07/01/1966	SPNMRA66A07E974A	Proprieta'	1/2	VIGNETO IRRIGUO	U	0	45	10	39000,00			325	633,75						633,75 €	
				SPANO' VINCENZO nato a MARSALA (TP) il 01/11/1962	SPNVNC62501E974A	Proprieta'	1/2																	
98	Mazara del Vallo	88	141	SPANO' MARIO nato a MARSALA (TP) il 07/01/1966	SPNMRA66A07E974A	Proprieta'	1/2	VIGNETO	3	1	30	0	32000,00			390	624,00						624,00 €	
				SPANO' VINCENZO nato a MARSALA (TP) il 01/11/1962	SPNVNC62501E974A	Proprieta'	1/2																	
99	Mazara del Vallo	88	143	ANGILERI FRANCESCA nata a MARSALA (TP) il 03/05/1980	NGLFNC80E43E974H	Proprieta'	1/2	SEMINATIVO	3	1	25	0	9500,00			375	178,13						178,13 €	
				ANGILERI MARIA PATRIZIA nata a ERICE (TP) il 13/05/1974	NGLMPT74E53D423X	Proprieta'	1/2																	
100	Mazara del Vallo	88	66	GIANNONE VINCENZO ANDREA nato a MARSALA (TP) il 01/10/1995	GNNVCN95R01E974G	Proprieta' possessore da ismea con patto di riservato dominio	1/1	SEMINATIVO	3	2	24	70	9500,00			725	344,38						344,38 €	
101	Mazara del Vallo	88	56	MORANA ANTONINO nato a MARSALA (TP) il 15/10/1937	MRNNNN37R15E974W	Proprieta'		VIGNETO	3	3	80	80	32000,00			550	880,00						880,00 €	
				PARRINELLO ISABELLA nata a MARSALA (TP) il 02/10/1946	PRRSL46R42E974E	Proprieta'																		
102	Mazara del Vallo	88	36	GAIA SICILY FOOD S.R.L. SOCIETA' AGRICOLA con sede in CAMPOBELLO DI MAZARA (TP)	2631680812	Proprieta'	1/1	SEMINATIVO	3	12	29	9	9500,00			605	287,38						287,38 €	
								PASCOLO	1	2	79	61												
103	Mazara del Vallo	88	27	BADALUCCO DANIELA nata a ERICE (TP) il 26/06/1982	BDLN82H66D423R	Nuda proprieta'	1/9	PASCOLO	1	0	72	0	5500,00			380	104,50						104,50 €	
				GOVERNALE GIOVANNA nata a MARSALA (TP) il 15/04/1931	GVRGNN31D55E974B	Usufrutto	3/9																	
				GOVERNALE SAVERIO nato a MARSALA (TP) il 23/01/1938	GVR5VR38A23E974Z	Proprieta'	3/9																	
				PASCALE MAURIZIO nato a MARSALA (TP) il 14/09/1958	PSCMRZ58P14E974Q	Nuda proprieta'	1/9																	
				BADALUCCO DONATELLA nata a ERICE (TP) il 16/06/1978	BDLDTL78H56D423O	Nuda proprieta' da verificare	1/9																	
				TUMBARELLO ADRIANA ASSUNTINA nata a MARSALA (TP) il 15/08/1958	TMBDRN58M55E974S	Proprieta' da verificare	1/6																	
				TUMBARELLO ROSALBA ANNA DANIELA nata a MARSALA (TP) il 28/11/1963	TMBRLB63568E974O	Proprieta'	1/6																	
104	Mazara del Vallo	111	1	PIPITONE VINCENZO nato a MARSALA (TP) il 31/05/1953	PPTVCN53E31E974K	Proprieta'	1000/1000	SEMINATIVO	1	2	71	0	9500,00			820	389,50				10880	18	1.292,00	1.681,50 €
105	Mazara del Vallo	111	507	ANTICA S.R.L. con sede in AGRIGENTO (AG)	2276180813	Proprieta'	1/1	SEMINATIVO	1	10	30	0	9500,00								3525	18	418,59	418,59 €
106	Mazara del Vallo	111	2	PIPITONE MARIA ANTONIA nata a MARSALA (TP) il 15/08/1944	PPTMNT44M55E974R	Proprieta'	1/1	SEMINATIVO	3	3	61	20	9500,00								185	18	21,97	21,97 €
107	Mazara del Vallo	111	487	GAIA SICILY FOOD S.R.L. SOCIETA' AGRICOLA con sede in CAMPOBELLO DI MAZARA (TP)	2631680812	Proprieta'	1/1	SEMINATIVO	3	9	18	88	9500,00			5000	2.375,00				18815	18	2.234,28	4.609,28 €
								VIGNETO	3	11	36	92												
108	Mazara del Vallo	111	328	MARINO MARIO nato a ERICE (TP) il 11/10/1981	MRNMRAB1R11D423V	Proprieta'	1/1	PASCOLO	1	0	41	0	5500,00			245	67,38				125	18	8,59	75,97 €
109	Mazara del Vallo	111	42	MARINO MARIO nato a ERICE (TP) il 11/10/1981	MRNMRAB1R11D423V	Proprieta'	1/1	PASCOLO	1	0	50	80	5500,00			500	137,50				115	18	7,91	145,41 €
110	Mazara del Vallo	111	43	PULIZZI GIACOMA nata a MARSALA (TP) il 06/05/1968	PLZGCM68E46E974W	Proprieta'	1/1	PASCOLO	1	0	59	40	5500,00								145	18	9,97	9,97 €
111	Mazara del Vallo	111	302	PULIZZI RAFFAELA nata a MARSALA (TP) il 04/11/1964	PLZRF64544E974H	Proprieta'	1/1	PASCOLO	1	0	55	70	5500,00								110	18	7,56	7,56 €
112	Mazara del Vallo	111	50	GAIA SICILY FOOD S.R.L. SOCIETA' AGRICOLA con sede in CAMPOBELLO DI MAZARA (TP)	2631680812	Proprieta'	1/1	PASCOLO	1	0	94	50	5500,00			2620	720,50				2100	18	144,38	864,88 €

Parco Eolico da 30 MW denominato "Dagala" nel comune di Santa Ninfa, Castelvetrano e Mazara del Vallo e relative opere connesse
PIANO PARTICELLARE DI ESPROPRIO IMPIANTO EOLICO, OPERE DI CONNESSIONE, OPERE DI RETE E OPERE ACCESSORIE

Nr.	Comune	Foglio	P.IIa	Ditta catastale				Natura del Terreno-Fabbricato	Classe	Tot. Superficie catastale			Valore agricolo medio Euro/ha	Superficie Occupazione Definitiva		Superficie di Asservimento cavidotto accesso e passaggio		Superficie di Asservimento Aereo		Superficie di Occupazione temporanea			Totale Indennità Euro
				Cognome e Nome - Città di nascita - Data di nascita	Codice fiscale	Diritti e oneri reali	Diritti e oneri reali			ha	a	ca		mq	Euro	mq	Euro	mq	Euro	mq	18	Euro	
137	Mazara del Vallo	111	480	SOCIETA' AGRICOLA IN NOME COLLETTIVO CAMPOPIAN DI FRANCESCA TINAZZI & C. con sede in AFFI (VR)	4229540234	Proprieta'	1/1	PASCOLO	1	0	54	0	5500,00			20	5,50			310	18	21,31	26,81 €
138	Mazara del Vallo	111	479	GESU' VINCENZA PATRIZIA nata a MARSALA (TP) il 08/07/1972	GSEVCN72L48E974M	Proprieta'	1/1	SEMINATIVO	3	0	54	0	9500,00			40	19,00			175	18	20,78	39,78 €
139	Mazara del Vallo	111	481	GESU' VINCENZA PATRIZIA nata a MARSALA (TP) il 08/07/1972	GSEVCN72L48E974M	Proprieta'	1/1	PASCOLO ARBORATO			13	42	6000,00			165	49,50			205	18	15,38	64,88 €
								PASCOLO	1			83											
140	Mazara del Vallo	111	85	ERNADEZ SALVATORE ; FU PIETRO		Proprieta'	1000/1000	PASCOLO	1	0	24	70	5500,00			216	59,40			360	18	24,75	84,15 €
141	Mazara del Vallo	111	61	ERNADEZ SALVATORE ; FU PIETRO		Proprieta'	1000/1000	ULIVETO	2		54		29000,00			140	203,00			335	18	121,44	324,44 €
								PASCOLO	1		8	20											
142	Mazara del Vallo	111	86	SAMMARTANO VINCENZO nato a MARSALA (TP) il 16/05/1939	SMMVCN39E16E974H	Proprieta'	1000/1000	PASCOLO	1	0	40	60	5500,00			205	56,38			575	18	39,53	95,91 €
143	Mazara del Vallo	111	88	SAMMARTANO VINCENZO nato a MARSALA (TP) il 16/05/1939	SMMVCN39E16E974H	Proprieta'	1000/1000	PASCOLO	1	0	20	90	5500,00			260	71,50			760	18	52,25	123,75 €
144	Mazara del Vallo	111	87	BERBISI MICHELE SALVATORE nato a MARSALA (TP) il 08/04/1967	BRBMHL67D08E974Q	Proprieta'	500/1000	PASCOLO	1	0	41	50	5500,00			126	34,65			630	18	43,31	77,96 €
				BERBISI VITA nata a MARSALA (TP) il 25/12/1959	BRBVTI59T6E974A	Proprieta'	500/1000																
145	Mazara del Vallo	111	90	ANGILERI MARCO nato a MARSALA (TP) il 22/09/1936	NGLMRC36P2E974M	Proprieta'	1000/1000	PASCOLO	1	0	89	70	5500,00			195	53,63			335	18	23,03	76,66 €
146	Mazara del Vallo	111	91	SCIACCA FRANCESCO nato a MARSALA (TP) il 07/02/1952	SCCFNC52B07E974P	Proprieta'	1000/1000	PASCOLO	1	1	9	40	5500,00			205	56,38			395	18	27,16	83,53 €
147	Mazara del Vallo	111	93	GENNA ALESSANDRO nato a MARSALA (TP) il 20/08/1985	GNNLSN85M20E974O	Proprieta'	1/1	SEMINATIVO	3	0	66	90	9500,00			50	23,75			350	18	41,56	65,31 €
148	Mazara del Vallo	111	94	DONATO ANNA RITA nata a MARSALA (TP) il 30/06/1968	DNTNRT68H70E974H	Proprieta'	1/1	SEMINATIVO	3	0	42	80	9500,00			55	26,13			220	18	26,13	52,25 €
149	Mazara del Vallo	111	251	LICARI ANTONIA nata a MARSALA (TP) il 15/01/1948	LCRNTN48A5E974B	Proprieta'	1000/1000	PASCOLO	1	0	20	40	5500,00			60	16,50			155	18	10,66	27,16 €
150	Mazara del Vallo	111	96	DONATO ANNA RITA nata a MARSALA (TP) il 30/06/1968	DNTNRT68H70E974H	Proprieta'	1/1	SEMINATIVO	3	0	50	50	9500,00			80	38,00			205	18	24,34	62,34 €
151	Mazara del Vallo	111	95	DONATO ANNA RITA nata a MARSALA (TP) il 30/06/1968	DNTNRT68H70E974H	Proprieta'	1/1	SEMINATIVO	3	0	39	90	9500,00			55	26,13			200	18	23,75	49,88 €
152	Mazara del Vallo	111	98	PELLEGRINO LEONARDO nato a ERICE (TP) il 16/05/1974	PLLLRD74E16D423D	Proprieta'	1/3	PASCOLO	1	0	48	70	5500,00			100	27,50			200	18	13,75	41,25 €
				PELLEGRINO NICOLO' nato a MARSALA (TP) il 27/09/1938	PLLNCL38P27E974V	Proprieta'	1/3																
				PELLEGRINO VALERIO FRANCESCO nato a MARSALA (TP) il 13/04/1983	PLLVRF83D13E974A	Proprieta'	1/3																
153	Mazara del Vallo	111	97	PELLEGRINO LEONARDO nato a ERICE (TP) il 16/05/1974	PLLLRD74E16D423D	Proprieta'	1/3	PASCOLO	1	0	39	70	5500,00			35	9,63			205	18	14,09	23,72 €
				PELLEGRINO NICOLO' nato a MARSALA (TP) il 27/09/1938	PLLNCL38P27E974V	Proprieta'	1/3																
				PELLEGRINO VALERIO FRANCESCO nato a MARSALA (TP) il 13/04/1983	PLLVRF83D13E974A	Proprieta'	1/3																
154	Mazara del Vallo	111	412	ANASTASI GIULIA nata a MARSALA (TP) il 27/05/1956	NSTGLI56E67E974G	Proprieta'	2/9	PASCOLO	1	0	35	10	5500,00			120	33,00			350	18	24,06	57,06 €
				ANASTASI GIULIA nata a MARSALA (TP) il 27/05/1956	NSTGLI56E67E974G	Proprieta'	7/9																
155	Mazara del Vallo	111	411	ANASTASI GIULIA nata a MARSALA (TP) il 27/05/1956	NSTGLI56E67E974G	Proprieta'	2/9	PASCOLO	1	0	29	20	5500,00			10	2,75			150	18	10,31	13,06 €
				ANASTASI GIULIA nata a MARSALA (TP) il 27/05/1956	NSTGLI56E67E974G	Proprieta'	7/9																
156	Mazara del Vallo	111	100	ANASTASI GIACOMO nato a MARSALA (TP) il 21/09/1962	NSTGCM62P21E974I	Proprieta'	129/1000	PASCOLO	1	0	35	0	5500,00			110	30,25			900	18	61,88	92,13 €
				ANASTASI GIULIA nata a MARSALA (TP) il 27/05/1956	NSTGLI56E67E974G	Proprieta'	129/1000																
				ANASTASI NICOLO' nato a MARSALA (TP) il 25/06/1960	NSTNCL60H25E974N	Proprieta'	129/1000																
				ANASTASI PAOLO nato a MARSALA (TP) il 07/02/1934	NSTPLA34B07E974K	Proprieta'	500/1000																
				GIACALONE MARIA nata a MARSALA (TP) il 21/03/1931	GCLMRA31C61E974X	Proprieta'	113/1000																
157	Mazara del Vallo	111	99	ANASTASI GIACOMO nato a MARSALA (TP) il 21/09/1962	NSTGCM62P21E974I	Proprieta'	129/1000	PASCOLO	1	0	29	30	5500,00							150	18	10,31	10,31 €
				ANASTASI GIULIA nata a MARSALA (TP) il 27/05/1956	NSTGLI56E67E974G	Proprieta'	129/1000																
				ANASTASI NICOLO' nato a MARSALA (TP) il 25/06/1960	NSTNCL60H25E974N	Proprieta'	129/1000																
				ANASTASI PAOLO nato a MARSALA (TP) il 07/02/1934	NSTPLA34B07E974K	Proprieta'	500/1000																
				GIACALONE MARIA nata a MARSALA (TP) il 21/03/1931	GCLMRA31C61E974X	Proprieta'	113/1000																
158	Mazara del Vallo	111	102	MONTALTO GIOVANNA nata a MARSALA (TP) il 03/02/1970	MNTGNN70B43E974X	Proprieta'	1000/1000	PASCOLO	1	0	46	50	5500,00			100	27,50			1100	18	75,63	103,13 €
159	Mazara del Vallo	111	101	MONTALTO GIOVANNA nata a MARSALA (TP) il 03/02/1970	MNTGNN70B43E974X	Proprieta'	1000/1000	PASCOLO	1	0	41	20	5500,00			40	11,00			215	18	14,78	25,78 €
160	Mazara del Vallo	111	103	SOCIETA' AGRICOLA IN NOME COLLETTIVO CAMPOPIAN DI FRANCESCA TINAZZI & C. con sede in AFFI (VR)	4229540234	Proprieta'	1/1	PASCOLO	1	0	40	50	5500,00			90	24,75			215	18	14,78	39,53 €
161	Mazara del Vallo	111	220	LOMBARDO TERESA ; MAR TARANTO nata a MARSALA (TP) il 14/11/1920	LMBTRS20S54E974D	Proprieta'	1000/1000	PASCOLO	1	0	23	40	5500,00			65	17,88			750	18	51,56	69,44 €
162	Mazara del Vallo	111	104	LOMBARDO GIOVANNA nato/a a MARSALA (TP) il 05/02/1929		Proprieta'	1000/1000	VIGNETO	3	0	22	40	32000,00			50	80,00			600	18	240,00	320,00 €
163	Mazara del Vallo	111	105	SOCIETA' AGRICOLA IN NOME COLLETTIVO CAMPOPIAN DI FRANCESCA TINAZZI & C. con sede in AFFI (VR)	4229540234	Proprieta'	1/1	PASCOLO	1	0	39	80	5500,00			120	33,00			210	18	14,44	47,44 €
164	Mazara del Vallo	111	107	PIPITONE GIUSEPPA nata a MAZARA DEL VALLO (TP) il 13/10/1974	PPTGPP74R53F061F	Proprieta'	1/1	VIGNETO	3	0	71	20	32000,00			90	144,00	240	192,00	200	18	80,00	416,00 €

Parco Eolico da 30 MW denominato "Dagala" nel comune di Santa Ninfa, Castelvetrano e Mazara del Vallo e relative opere connesse
PIANO PARTICELLARE DI ESPROPRIO IMPIANTO EOLICO, OPERE DI CONNESSIONE, OPERE DI RETE E OPERE ACCESSORIE

Nr.	Comune	Foglio	P.IIa	Ditta catastale				Natura del Terreno-Fabbricato	Classe	Tot. Superficie catastale			Valore agricolo medio Euro/ha	Superficie Occupazione Definitiva		Superficie di Asservimento cavidotto accesso e passaggio		Superficie di Asservimento Aereo		Superficie di Occupazione temporanea			Totale Indennità Euro	
				Cognome e Nome - Città di nascita - Data di nascita	Codice fiscale	Diritti e oneri reali	Diritti e oneri reali			ha	a	ca		mq	Euro	mq	Euro	mq	Euro	mq	18	Euro		
																								Superficie
165	Mazara del Vallo	111	106	SOCIETA' AGRICOLA IN NOME COLLETTIVO CAMPOPIAN DI FRANCESCA TINAZZI & C. con sede in AFFI (VR)	4229540234	Proprieta'	1/1	PASCOLO	1	0	44	50	5500,00			125	34,38			1650	18	113,44	147,81 €	
166	Mazara del Vallo	111	108	PIPITONE GIUSEPPA nata a MAZARA DEL VALLO (TP) il 13/10/1974	PPTGPP74R53F061F	Proprieta'	1/1	VIGNETO	3	0	47	80	32000,00			1515	2.424,00	4145	3.316,00	2750	18	1.100,00	6.840,00 €	
167	Mazara del Vallo	111	110	TRANCHIDA LUIGI SALVATORE nato a MAZARA DEL VALLO (TP) il 02/11/1974	TRNLSL74S02F061F	Proprieta'	1000/1000	VIGNETO	3	0	12	70	32000,00			1030	1.648,00	1180	944,00	125	18	50,00	2.642,00 €	
168	Mazara del Vallo	111	109	TRANCHIDA LUIGI SALVATORE nato a MAZARA DEL VALLO (TP) il 02/11/1974	TRNLSL74S02F061F	Proprieta'	1000/1000	VIGNETO	3	0	39	70	32000,00					655	524,00				524,00 €	
169	Mazara del Vallo	111	515	GENTILE ANGELO nato a MARSALA (TP) il 01/08/1963	GNTNGL63M01E974C	Proprieta'	1/2	PASCOLO	1	2	24	60	5500,00			30	8,25	3038	417,73	165	18	11,34	437,32 €	
				GENTILE GIOVANNA ANNA MARIA nata a MARSALA (TP) il 10/06/1956	GNTGNN56H50E974I	Proprieta'	1/2																	
170	Mazara del Vallo	111	420	TRANCHIDA GIUSEPPE nato a MARSALA (TP) il 19/01/1939	TRNGPP39A1E974Z	Proprieta'		SEMINATIVO	3	0	50	70	9500,00					255	60,56				60,56 €	
171	Mazara del Vallo	111	518	GENTILE ANGELO nato a MARSALA (TP) il 01/08/1963	GNTNGL63M01E974C	Proprieta'	1/2	VIGNETO	3	0	18	20	32000,00			320	512,00	1080	864,00	50	18	20,00	1.396,00 €	
				GENTILE GIOVANNA ANNA MARIA nata a MARSALA (TP) il 10/06/1956	GNTGNN56H50E974I	Proprieta'	1/2																	
172	Mazara del Vallo	111	398	GENTILE GASPARE nato a MARSALA (TP) il 24/12/1959	GNTGPR59T24E974A	Proprieta'	1/1	VIGNETO	3	1	8	90	32000,00					600	480,00				480,00 €	
173	Mazara del Vallo	111	388	LICARI ANGELA nata a MARSALA (TP) il 21/01/1952	LCRNGL52A61E974M	Proprieta'	1000/1000	VIGNETO	3	1	55	0	32000,00					3350	2.680,00	100	18	40,00	2.720,00 €	
174	Mazara del Vallo	111	80	GENTILE GASPARE nato a MARSALA (TP) il 24/12/1959	GNTGPR59T24E974A	Proprieta'	1/1	VIGNETO	3	1	61	80	32000,00	905	2.896,00	1655	2.648,00	8400	6.720,00	650	18	260,00	12.524,00 €	
175	Mazara del Vallo	111	508	GAIA SICILY FOOD S.R.L. SOCIETA' AGRICOLA con sede in CAMPOBELLO DI MAZARA (TP)	2631680812	Proprieta'	1/1	SEMINATIVO	1	31	68	0	9500,00			3985	1.892,88			715	18	84,91	1.977,78 €	
176	Mazara del Vallo	111	271	BIVONA ANGELO nato a SALEMI (TP) il 23/07/1930	BVNNGL30L23H700V	Proprieta'	500/1000	PASCOLO	1	0	4	0	5500,00			280	77,00						77,00 €	
				BIVONA CATERINA nata a NOVARA (NO) il 13/10/1966	BVNCRN66R53F952L	Proprieta'	2/4																	
177	Mazara del Vallo	111	496	BIVONA ANGELO nato a SALEMI (TP) il 23/07/1930	BVNNGL30L23H700V	Proprieta'	500/1000	VIGNETO	3	11	99	68	32000,00			2555	4.088,00			290	18	116,00	4.204,00 €	
				BIVONA CATERINA nata a NOVARA (NO) il 13/10/1966	BVNCRN66R53F952L	Proprieta'	2/4	PASCOLO ARBORATO				56	30											
178	Mazara del Vallo	111	285	ASSENATO DANIELE nato a ERICE (TP) il 11/10/1978	SSNDNL78R11D423J	Proprieta'	1/2	SEMINATIVO	1	1	66		9500,00							1460	18	173,38	173,38 €	
				ASSENATO GIUSEPPE nato a MAZARA DEL VALLO (TP) il 21/08/1974	SSNGPP74M21F061X	Proprieta'	1/2	PASCOLO	1		78	70												
179	Mazara del Vallo	111	306	ASSENATO DANIELE nato a ERICE (TP) il 11/10/1978	SSNDNL78R11D423J	Proprieta'	1/2	SEMINATIVO	1	2	30		9500,00							560	18	66,50	66,50 €	
				ASSENATO GIUSEPPE nato a MAZARA DEL VALLO (TP) il 21/08/1974	SSNGPP74M21F061X	Proprieta'	1/2	PASCOLO	1		15													
180	Mazara del Vallo	111	284	ASSENATO DANIELE nato a ERICE (TP) il 11/10/1978	SSNDNL78R11D423J	Proprieta'	1/2	SEMINATIVO	1	3	84	36	9500,00							320	18	38,00	38,00 €	
				ASSENATO GIUSEPPE nato a MAZARA DEL VALLO (TP) il 21/08/1974	SSNGPP74M21F061X	Proprieta'	1/2	PASCOLO	1		96	14												
181	Mazara del Vallo	111	287	ASSENATO DANIELE nato a ERICE (TP) il 11/10/1978	SSNDNL78R11D423J	Proprieta'	1/2	SEMINATIVO	1		71		9500,00			260	123,50							123,50 €
				ASSENATO GIUSEPPE nato a MAZARA DEL VALLO (TP) il 21/08/1974	SSNGPP74M21F061X	Proprieta'	1/2	PASCOLO	1		55	20												
182	Mazara del Vallo	111	303	ASSENATO DANIELE nato a ERICE (TP) il 11/10/1978	SSNDNL78R11D423J	Proprieta'	1/2	SEMINATIVO	1		35	82	9500,00			120	57,00							57,00 €
				ASSENATO GIUSEPPE nato a MAZARA DEL VALLO (TP) il 21/08/1974	SSNGPP74M21F061X	Proprieta'	1/2	VIGNETO	3		8	18												
183	Mazara del Vallo	111	286	BARBERA FRANCESCA nata a MAZARA DEL VALLO (TP) il 18/05/1965	BRBFNC65E58F061F	Proprieta'	1/1	VIGNETO	3	1	48	0	32000,00			330	528,00							528,00 €
184	Mazara del Vallo	111	421	BARBERA FRANCESCA nata a MAZARA DEL VALLO (TP) il 18/05/1965	BRBFNC65E58F061F	Proprieta'	1/1	SEMINATIVO	3	1	28	52	9500,00			325	154,38							154,38 €
								PASCOLO	1		16	48												
185	Mazara del Vallo	111	304	BARBERA MATTIA nata a MAZARA DEL VALLO (TP) il 18/11/1963	BRBMTT63S58F061Y	Proprieta'	1/1	VIGNETO	3	0	13	50	32000,00			20	32,00							32,00 €
186	Mazara del Vallo	111	270	BARBERA MATTIA nata a MAZARA DEL VALLO (TP) il 18/11/1963	BRBMTT63S58F061Y	Proprieta'	1/1	VIGNETO	3	0	94	70	32000,00			285	456,00							456,00 €
187	Mazara del Vallo	131	3	SCIMEMI ANTONINO nato a SALEMI (TP) il 02/01/1944	SCMNN44A02H700S	Proprieta'	92/228	VIGNETO	2	13	97	60	32000,00							1090	18	436,00	436,00 €	
				SCIMEMI GIADA nata a PALERMO (PA) il 22/01/1977	SCMGDI77A62G273K	Proprieta'	6/228																	
				SCIMEMI GIOVANNI FRANCESCO nato a SALEMI (TP) il 05/05/1948	SCMGNN48E05H700F	Proprieta'	32/228																	
				SCIMEMI LIDIA nata a MAZARA DEL VALLO (TP) il 12/10/1980	SCMLD180R52F061D	Proprieta'	6/228																	
				SCIMEMI MASSIMO nato a SALEMI (TP) il 02/01/1954	SCMMSM54A02H700M	Proprieta'	92/228																	
188	Mazara del Vallo	131	274	SCIMEMI GIUSEPPE nato a MAZARA DEL VALLO (TP) il 14/06/1981	SCMGPP81H14F061L	Proprieta'	1/1	PASCOLO	1	0	91	60	5500,00			715	196,63							196,63 €
189	Mazara del Vallo	131	85	VALENTI DOMENICO ; FU VITO		Comproprietario		VIGNETO	2	0	0	70	32000,00			90	144,00							144,00 €
				CHIRCO MICHELE DIEGO nato a MARSALA (TP) il 05/10/1974	CHRMHL74R05E974N	Proprieta'	1/2																	
190	Mazara del Vallo	131	649	SCIMEMI ANTONINO nato a SALEMI (TP) il 02/01/1944	SCMNN44A02H700S	Proprieta'	92/228	SEMINATIVO	4	13	23	27	9500,00			615	292,13	3460	821,75					1.113,88 €
				SCIMEMI GIADA nata a PALERMO (PA) il 22/01/1977	SCMGDI77A62G273K	Proprieta'	6/228																	
				SCIMEMI GIOVANNI FRANCESCO nato a SALEMI (TP) il 05/05/1948	SCMGNN48E05H700F	Proprieta'	32/228																	
				SCIMEMI LIDIA nata a MAZARA DEL VALLO (TP) il 12/10/1980	SCMLD180R52F061D	Proprieta'	6/228																	
				SCIMEMI MASSIMO nato a SALEMI (TP) il 02/01/1954	SCMMSM54A02H700M	Proprieta'	92/228																	
191	Mazara del Vallo	131	4					ACCESSORIO		0	53	40	10000,00							95	18	11,88	11,88 €	

Parco Eolico da 30 MW denominato "Dagala" nel comune di Santa Ninfa, Castelvetrano e Mazara del Vallo e relative opere connesse
PIANO PARTICELLARE DI ESPROPRIO IMPIANTO EOLICO, OPERE DI CONNESSIONE, OPERE DI RETE E OPERE ACCESSORIE

Nr.	Comune	Foglio	P.IIa	Ditta catastale				Natura del Terreno-Fabbricato	Classe	Tot. Superficie catastale			Valore agricolo medio Euro/ha	Superficie Occupazione Definitiva		Superficie di Asservimento cavidotto accesso e passaggio		Superficie di Asservimento Aereo		Superficie di Occupazione temporanea			Totale Indennità Euro	
				Cognome e Nome - Città di nascita - Data di nascita	Codice fiscale	Diritti e oneri reali	Diritti e oneri reali			ha	a	ca		mq	Euro	mq	Euro	mq	Euro	mq	18	Euro		
																								Superficie
192	Mazara del Vallo	131	482	SCIMEMI GIOVANNI nato a SALEMI (TP) il 05/05/1948	SCMGNN48E05H700F	Proprieta'	1/1	SEMINATIVO	4	1	43	30	9500,00			115	54,63						54,63 €	
193	Mazara del Vallo	131	315					ACCESSORIO		0	12	0	10000,00			155	77,50						77,50 €	
194	Mazara del Vallo	131	25	DEMANIO DELLO STATO con sede in ROMA (RM)	97905320582	Proprieta'	1000/1000	INCOLTO STERRATO		6	66	60	4500,00			27410	6.167,25			145	18	8,16	6.175,41 €	
195	Mazara del Vallo	131	270	PIPITONE CIRO nato a VITA (TP) il 13/03/1945	PPTCRI45C13M081U	Proprieta'	1/2	SEMINATIVO	1	3	13	40	9500,00			1970	935,75			1675	18	198,91	1.134,66 €	
				TORTORICI CATERINA nata a GIBELLINA (TP) il 08/07/1951	TRTCRN51L48E023T	Proprieta'	1/2																	
196	Mazara del Vallo	131	6	PIPITONE CIRO nato a VITA (TP) il 13/03/1945	PPTCRI45C13M081U	Proprieta'	1/2	SEMINATIVO	4	5	58		9500,00			85	40,38						40,38 €	
				TORTORICI CATERINA nata a GIBELLINA (TP) il 08/07/1951	TRTCRN51L48E023T	Proprieta'	1/2	VIGNETO	2	2	44													
197	Mazara del Vallo	131	150	PIPITONE CIRO nato a VITA (TP) il 13/03/1945	PPTCRI45C13M081U	Proprieta'	1/2	VIGNETO	2		7		32000,00			365	584,00						584,00 €	
				TORTORICI CATERINA nata a GIBELLINA (TP) il 08/07/1951	TRTCRN51L48E023T	Proprieta'	1/2	SEMINATIVO	4		26	80												
198	Mazara del Vallo	131	262	SCIMEMI GASPARE nato/a a SALEMI (TP) il 30/10/1908		Proprieta'	1/4	SEMINATIVO	4	0	60	80	9500,00			3600	1.710,00			1060	18	125,88	1.835,88 €	
				SCIMEMI GIOVANNI nato a SALEMI (TP) il 04/12/1903	SCMGNN03T04H700T	Proprieta'	1/4																	
				SCIMEMI GIUSEPPE nato a SALEMI (TP) il 01/06/1901	SCMGPP01H01H700W	Proprieta'	1/4																	
				SCIMEMI LEONARDA nata a SALEMI (TP) il 13/12/1911	SCMLRD11T53H700C	Proprieta'	1/4																	
199	Mazara del Vallo	131	5	PIPITONE CIRO nato a VITA (TP) il 13/03/1945	PPTCRI45C13M081U	Proprieta'	1/2	VIGNETO	2		26	79	32000,00			1600	2.560,00			650	18	260,00	2.820,00 €	
				TORTORICI CATERINA nata a GIBELLINA (TP) il 08/07/1951	TRTCRN51L48E023T	Proprieta'	1/2	SEMINATIVO	1	1	63	91												
200	Mazara del Vallo	131	263	SCIMEMI GASPARE nato/a a SALEMI (TP) il 30/10/1908		Proprieta'	1/4	SEMINATIVO	4	0	1	30	9500,00			170	80,75						80,75 €	
				SCIMEMI GIOVANNI nato a SALEMI (TP) il 04/12/1903	SCMGNN03T04H700T	Proprieta'	1/4																	
				SCIMEMI GIUSEPPE nato a SALEMI (TP) il 01/06/1901	SCMGPP01H01H700W	Proprieta'	1/4																	
				SCIMEMI LEONARDA nata a SALEMI (TP) il 13/12/1911	SCMLRD11T53H700C	Proprieta'	1/4																	
201	Mazara del Vallo	131	157	DEMANIO DELLO STATO con sede in ROMA (RM)	97905320582	Proprieta'	1000/1000	SALINA		0	3	70	10000,00			305	152,50						152,50 €	
202	Mazara del Vallo	131	158	SCIMEMI GASPARE nato/a a SALEMI (TP) il 30/10/1908		Proprieta'	1/4	SEMINATIVO	4	0	5	10	9500,00							250	18	29,69	29,69 €	
				SCIMEMI GIOVANNI nato a SALEMI (TP) il 04/12/1903	SCMGNN03T04H700T	Proprieta'	1/4																	
				SCIMEMI GIUSEPPE nato a SALEMI (TP) il 01/06/1901	SCMGPP01H01H700W	Proprieta'	1/4																	
				SCIMEMI LEONARDA nata a SALEMI (TP) il 13/12/1911	SCMLRD11T53H700C	Proprieta'	1/4																	
203	Mazara del Vallo	131	156	SCIMEMI GASPARE nato/a a SALEMI (TP) il 30/10/1908		Proprieta'	1/4	SEMINATIVO	3	0	8	20	9500,00							100	18	11,88	11,88 €	
				SCIMEMI GIOVANNI nato a SALEMI (TP) il 04/12/1903	SCMGNN03T04H700T	Proprieta'	1/4																	
				SCIMEMI GIUSEPPE nato a SALEMI (TP) il 01/06/1901	SCMGPP01H01H700W	Proprieta'	1/4																	
				SCIMEMI LEONARDA nata a SALEMI (TP) il 13/12/1911	SCMLRD11T53H700C	Proprieta'	1/4																	
204	Mazara del Vallo	131	153	PIPITONE CIRO nato a VITA (TP) il 13/03/1945	PPTCRI45C13M081U	Proprieta'	1/2	SEMINATIVO	3	0	1	50	9500,00			45	21,38			30	18	3,56	24,94 €	
				TORTORICI CATERINA nata a GIBELLINA (TP) il 08/07/1951	TRTCRN51L48E023T	Proprieta'	1/2																	
205	Mazara del Vallo	131	11	PIPITONE CIRO nato a VITA (TP) il 13/03/1945	PPTCRI45C13M081U	Proprieta'	1/2	SEMINATIVO	1	5	18	74	9500,00							265	18	31,47	31,47 €	
				TORTORICI CATERINA nata a GIBELLINA (TP) il 08/07/1951	TRTCRN51L48E023T	Proprieta'	1/2	PASCOLO	1		3	56												
206	Mazara del Vallo	131	605	GALFANO GIUSEPPE nato a MARSALA (TP) il 01/11/1930	GLFGPP30S01E974T	Proprieta'	1/1	SEMINATIVO	3	0	25	20	9500,00							225	18	26,72	26,72 €	
207	Mazara del Vallo	131	606	GALFANO MARIA ANNA nata a MARSALA (TP) il 20/10/1945	GLFMNN45R60E974Y	Proprieta'	1/2	SEMINATIVO	3	0	19	10	9500,00							106	18	12,59	12,59 €	
				MEZZAPELLE GIUSEPPE nato a MARSALA (TP) il 25/08/1941	MZZGPP41M25E974S	Proprieta'	1/2																	
208	Mazara del Vallo	131	607	GALFANO GIUSEPPE nato a MARSALA (TP) il 01/11/1930	GLFGPP30S01E974T	Proprieta'	65/100	SEMINATIVO	3	0	4	50	9500,00							50	18	5,94	5,94 €	
				GALFANO MARIA ANNA nata a MARSALA (TP) il 20/10/1945	GLFMNN45R60E974Y	Proprieta'	35/100																	
209	Mazara del Vallo	131	646	GENNA NICOLO nato a MAZARA DEL VALLO (TP) il 10/02/1949	GNNNCL49B10F061F	Proprieta'	1/3	VIGNETO	3	0	60	12	32000,00							45	18	18,00	18,00 €	
				GENNA VINCENZO nato a MAZARA DEL VALLO (TP) il 27/07/1945	GNNVCN45L27F061G	Proprieta'	2/3																	
210	Mazara del Vallo	131	644	GENNA NICOLO nato a MAZARA DEL VALLO (TP) il 10/02/1949	GNNNCL49B10F061F	Proprieta'	1/3	VIGNETO	3	4	28		32000,00			4530	7.248,00	7500	6.000,00	9000	18	3.600,00	16.848,00 €	
				GENNA VINCENZO nato a MAZARA DEL VALLO (TP) il 27/07/1945	GNNVCN45L27F061G	Proprieta'	2/3	SEMINATIVO	3	4	29	61												
211	Mazara del Vallo	131	630	SOCIETA' AGRICOLA BONOTTO LORIS & C. SOC. SEMPLICE con sede in VAZZOLA (TV)	4348400260	Proprieta'	1/1	VIGNETO IRRIGUO	U	2	82	32	39000,00							450	18	219,38	219,38 €	
212	Mazara del Vallo	131	631	MARINO GIOVANNI DANILO nato a ERICE (TP) il 10/01/1969	MRNGNN69A10D423M	Proprieta'	1/2	ENTE URBANO		0	6	98	10000,00							80	18	10,00	10,00 €	
				MARINO VITO MANLIO nato a TRAPANI (TP) il 23/01/1965	MRNVMM65A23L331C	Proprieta'	1/2																	
213	Mazara del Vallo	131	629	SOCIETA' AGRICOLA BONOTTO LORIS & C. SOC. SEMPLICE con sede in VAZZOLA (TV)	4348400260	Proprieta'	1/1	VIGNETO IRRIGUO	U	0	73	20	39000,00							70	18	34,13	34,13 €	
214	Mazara del Vallo	131	628	SOCIETA' AGRICOLA BONOTTO LORIS & C. SOC. SEMPLICE con sede in VAZZOLA (TV)	4348400260	Proprieta'	1/1	VIGNETO IRRIGUO	U	2	18	0	39000,00							160	18	78,00	78,00 €	
215	Mazara del Vallo	131	648	GENNA NICOLO nato a MAZARA DEL VALLO (TP) il 10/02/1949	GNNNCL49B10F061F	Proprieta'	1/3	VIGNETO	3		13	80	32000,00	905	2.896,00	2245	3.592,00	7750	6.200,00	510	18	204,00	12.892,00 €	

