

eggrata

500

CALATABIANO "CASTELLO MEDIEVALE DI CALATABIANO"

Strada vicinale Convento (oggi via Cruyllas)

Dichiarazione di interesse culturale ai sensi dell'art.10 comma1
e di tutela indiretta ai sensi dell'art 45 del Dlgs 42/2004

Perimetro vincolo diretto
ai sensi dell'art.10 comma 1 Dlgs 42/2004

Perimetro vincolo indiretto ai sensi
dell'art.45 Dlgs 42/2004

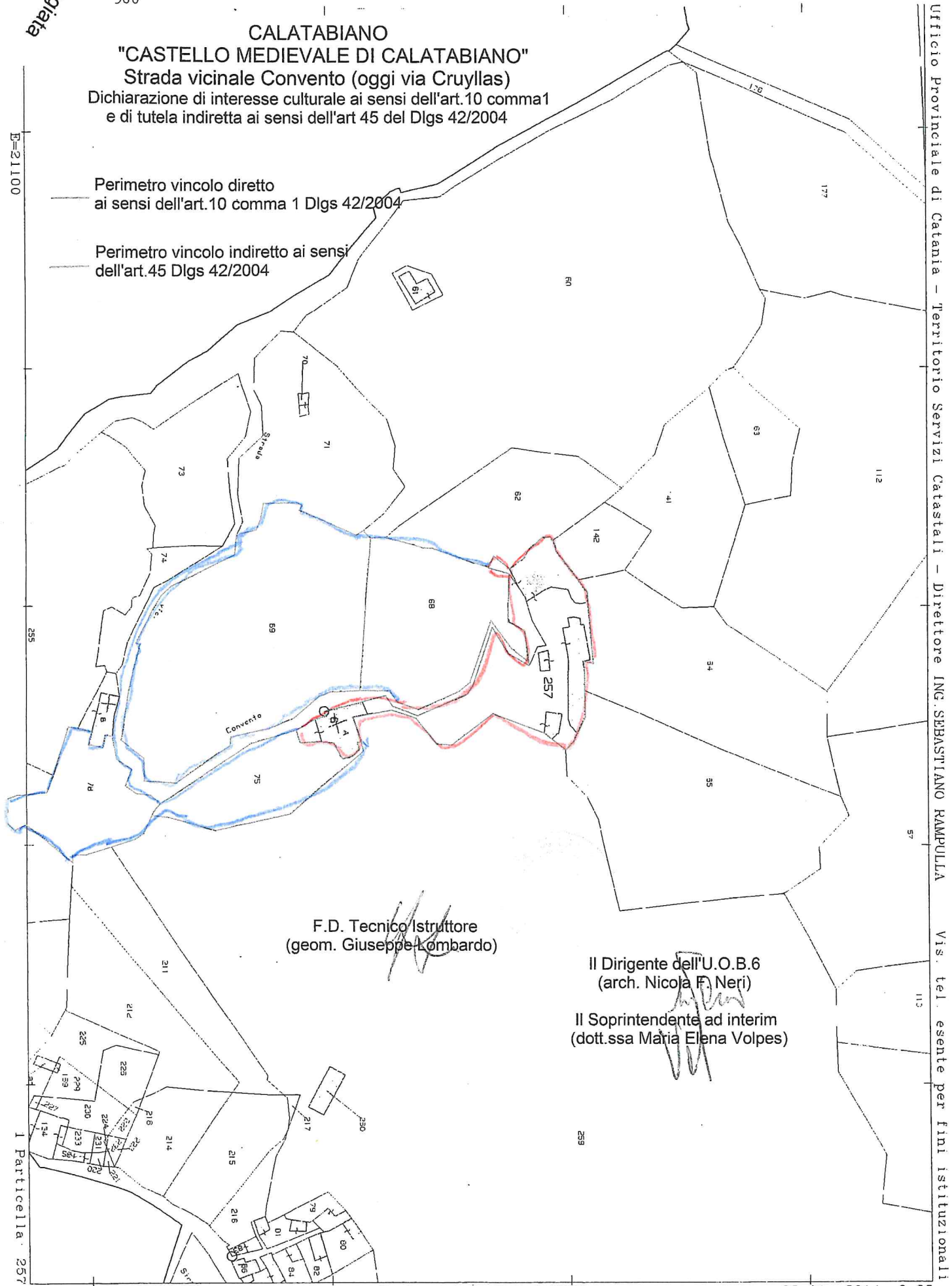

F.D. Tecnico Istruttore
(geom. Giuseppe Lombardo)

Il Dirigente dell'U.O.B.6
(arch. Nicola F. Neri)

Il Soprintendente ad interim
(dott.ssa Maria Elena Volpes)

Ufficio Provinciale di Catania - Territorio Servizi Catastali - Direttore ING. SEBASTIANO RAMPULLA
Vis. tel. esente per fini istituzionali

E=21100
285
211
214
215
216
217
218
219
220
221
222
223
224
225
226
227
228
229
230
231
232
233
234
235
236
237
238
239
240
241
242
243
244
245
246
247
248
249
250
251
252
253
254
255
256
257
258
259
260
261
262
263
264
265
266
267
268
269
270
271
272
273
274
275
276
277
278
279
280
281
282
283
284
285
286
287
288
289
290
291
292
293
294
295
296
297
298
299
300

ELABORATO PLANIMETRICO
Compilato da:
Nucifora Giovanni
Iscritto all'albo:
Geometri
Prov. Catania N. 2650

Agenzia del Territorio
CATASTO FABBRICATI
Ufficio Provinciale di
Catania

Comune di **Calatabiano**

Protocollo n. CT0490324 del 08/10/2009

Sezione: Foglio: **5**

Particella: **257**

Tipo Mappale n. **464371** del 25/09/2009

Dimostrazione grafica dei subalterni

Scala 1 : 500

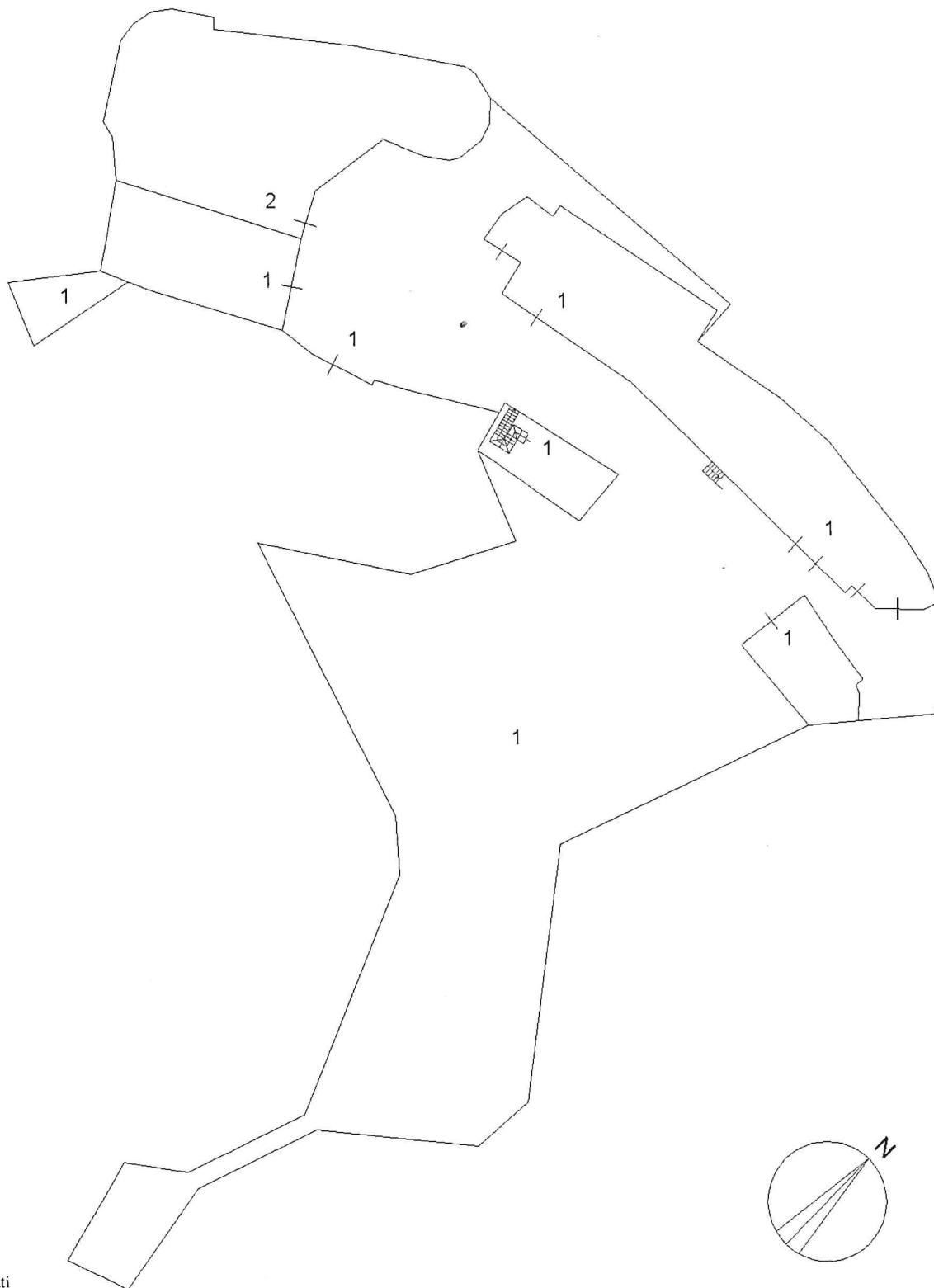

Ultima planimetria in atti

**Agenzia del Territorio
CATASTO FABBRICATI
Ufficio Provinciale di
Catania**

Dichiarazione protocollo n. CT0490324 del 08/10/2009

Planimetria di u.i.u. in Comune di Calatabiano

Via Cruyllas

civ.

Identificativi Catastali:

Sezione:
Foglio: 5
Particella: 257
Subalterno: 1

Compilata da:
Nuçifora Giovanni

Iscritto all'albo:
Geometri

Prov. Catania

N. 2650

Scheda n. 1

Scala 1: 500

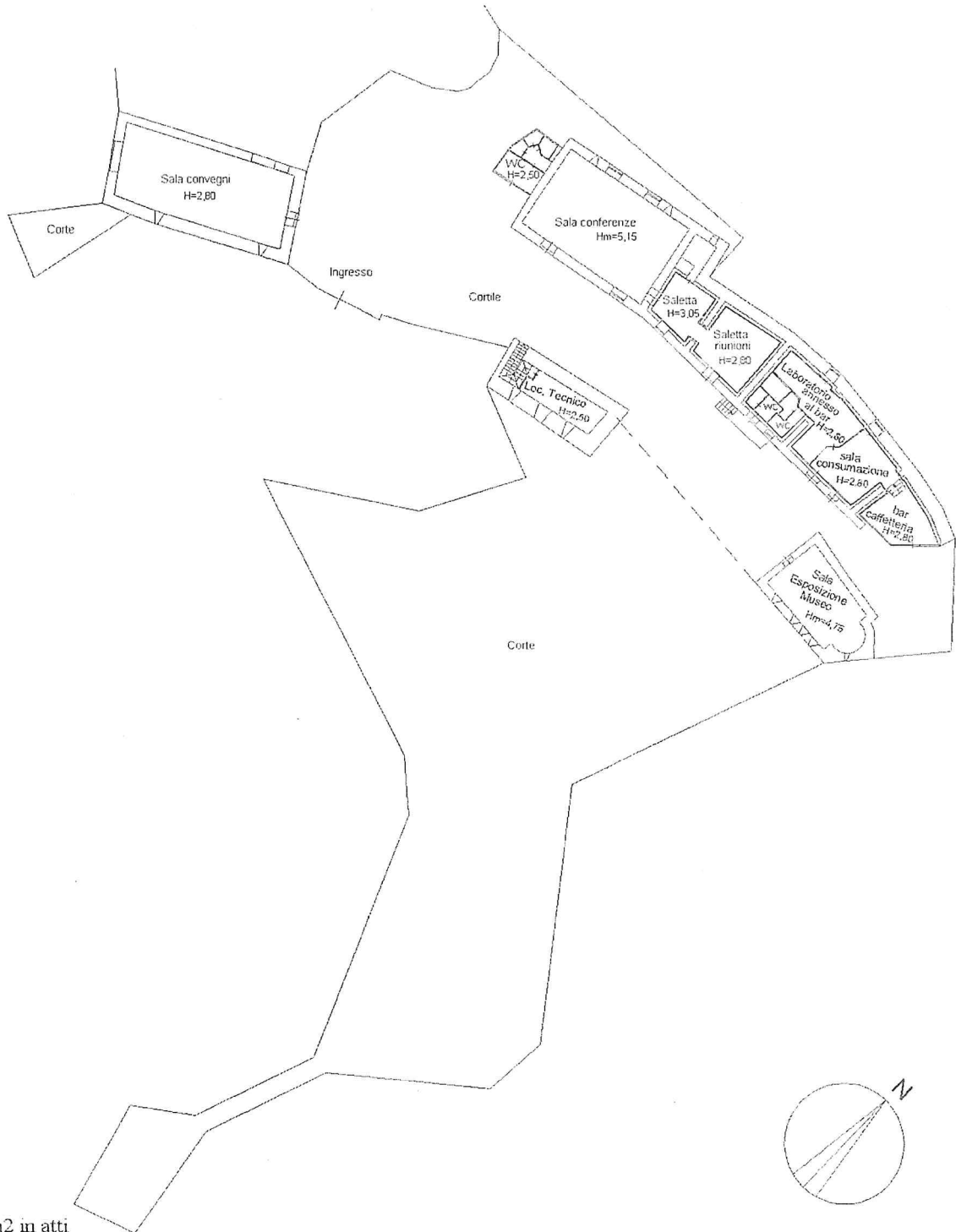

Catasto dei Fabbricati - Situazione al 02/11/2012 - Comune di CALATABIANO(B384) - < Foglio: 5 Particella: 257 > - Sub: 1
VIA CRUYLLAS piano: 1;

Ultima Planimetria2 in atti