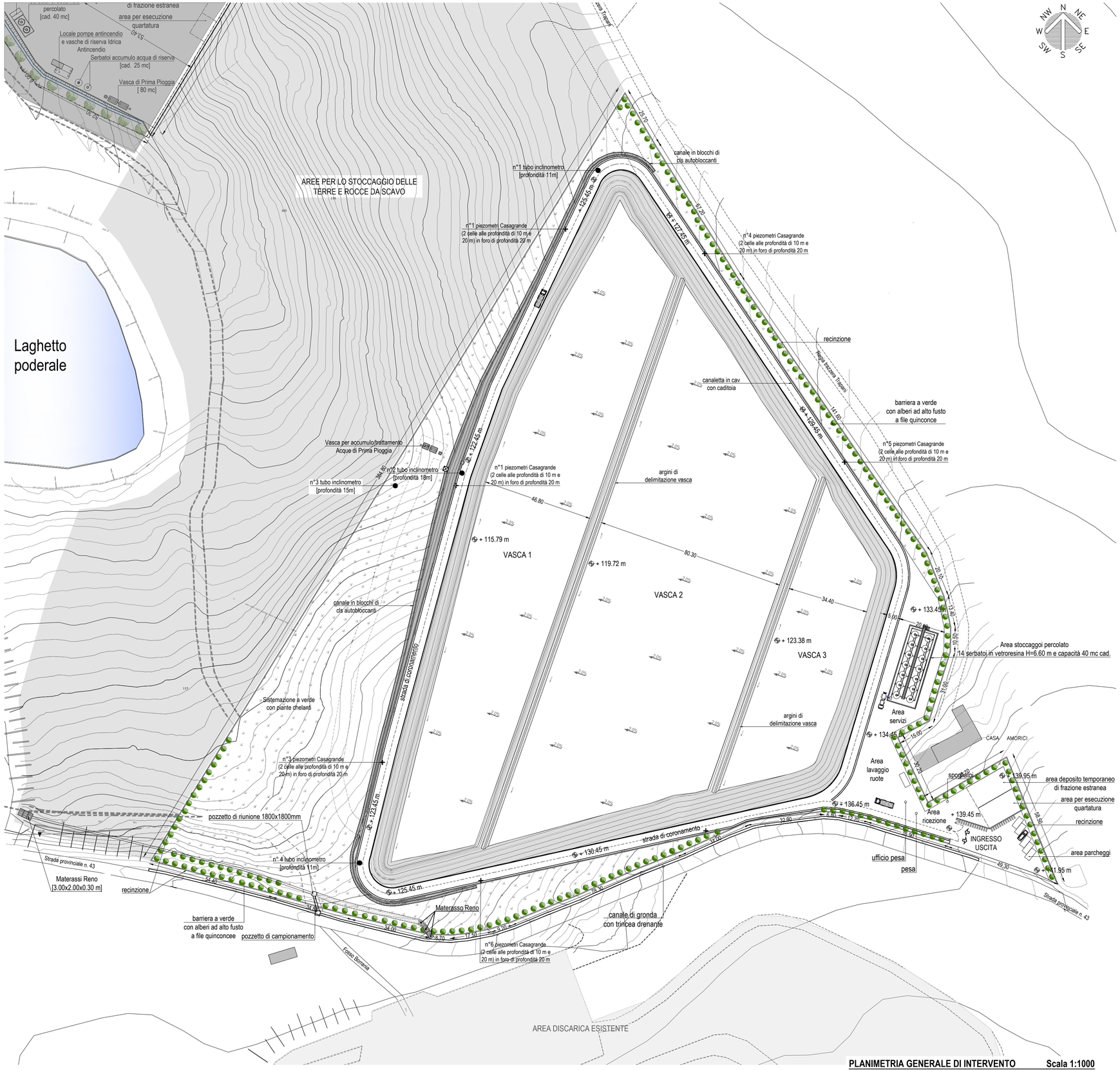

PLANIMETRIA GENERALE DI INTERVENTO **Scala 1:1000**

(quote espresse in metri)

S.R.R. Trapani
Provincia Nord

REGIONE SICILIANA

COMUNE TRAPANI (TP)

PIATTAFORMA TECNOLOGICA PER IL TRATTAMENTO E LA VALORIZZAZIONE DEI R.S.U. SITA IN C\DA BORRANEA NEL COMUNE DI TRAPANI

LOTTO 1: IMPIANTO DI DISCARICA PER RIFIUTI NON PERICOLOSI

CUP: G95I18000160001

PROGETTO ESECUTIVO

Il gruppo di progettazione:

Arch. Vincenza Di Marco

Arch. Giacomo Lombardo

Ing. Saverio Di Blasi

Assistenza alla progettazione:

I.I.A.

via Sardegna, 33
90144 Palermo (PA)
Tel. 091 - 6788257

Visto il Responsabile del Procedimento:
Arch. Pasquale Musso

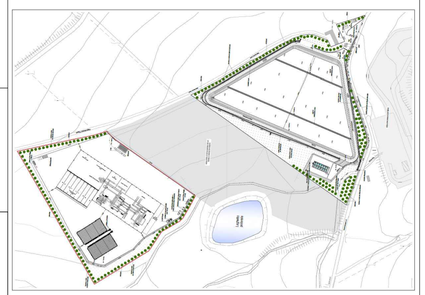

N. ELABORATO: **32**

TITOLO ELABORATO: **Planimetria generale di intervento (discarica)**

CODICE ELABORATO: 32 PET1 PE 01 GD 000001 B

(n. progressivo: 32 — lavoro: PET1 — fase: PE — lotto: 01 — tipo documento: GD — numero elaborato: 000001 — REV: B)

SCALA: **1:1.000**

REV.	DESCRIZIONE	DATA	REDATTO	VERIFICATO	APPROVATO
A	prima emissione	luglio 2019			
B	seconda emissione	ottobre 2020			
C					
D					